

Auktion på köttrastjurar

FRÅN INDIVIDPRÖVNINGSSTATIONEN GUNNARP

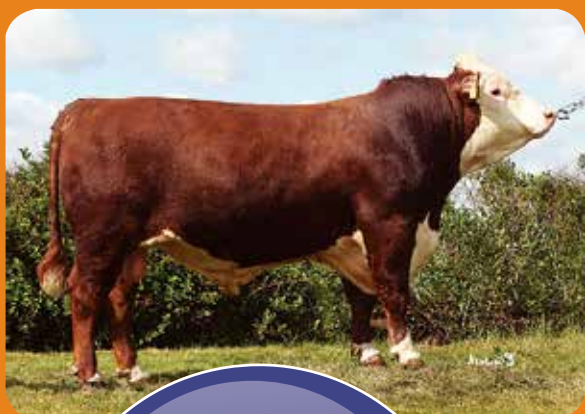

Fredagen
27 mars
2015
kl 13.00

www.kottrasprovningen.se



**AUKTIONSFÖRRÄTTARE
HÅKAN OTTOSSON AB**

Om det som inte får hända ändå händer

Se över ditt
försäkrings-
skydd.

En försäkring är en viktig del i om-
sorgen om dina djur och ditt företag.
Klarar ditt företag ekonomin om din
besättning drabbas av salmonella eller nå-
gon annan smitta? En försäkring kan avgöra
ditt företags framtid. Agria Djurförsäkring
erbjuder dig ett försäkringsskydd om oturen
skulle vara framme.



Försäkra din nya tjur

Göran Nästorp finns på plats för att
försäkra din nyinköpta tjur. Kontakta
honom på 070-517 86 86. Du kan
även ringa Agria Djurförsäkring på
0775-88 88 88.

agria.se, 0775-88 88 88

Agria Djurförsäkring är länsförsäkringsgruppens
specialistbolag för djur- och grödaförsäkring.

Agria 
Djurförsäkring



KUNDNUMMER – registrera dig hemma!

Registrering online!

Alla spekulanter måste hämta ut och använda kundnummer för att bjuda på auktionen. Du kan själv registrera dig inför auktionen, det gör du lättast på vår hemsida.

Gå in under rubriken "Auktioner" och välj sedan kreditansökan. Skriv in ditt personnummer, adressuppgifter och övriga uppgifter. Här anger du också om du ska handla för något bolag.

Om du tidigare ansökt om kredit eller handlat vid någon av våra auktioner så finns du redan med i registret. Vi är tacksamma om du kontrollerar att vi har rätt uppgifter! Du gör på precis samma sätt som här ovan. Gå in under auktioner, välj kreditansökan och ange ditt personnummer. Finns du med i registret så får du automatiskt fram dina uppgifter!

Har du inte tillgång till Internet så är du givetvis välkommen att ringa kontoret så registrerar vi dig.

Betalning – kredit

I samband med att du hämtar ut ditt kundnummer i vår auktionsbil anger du även hur du vill betala.

- Kontant eller betalkort.
- Betalning mot faktura 10 dagar.
- Fakturering via slakteri – kontakta ditt slakteri och be dom informera oss innan auktion.

Budgivning

I samråd med Svensk Köttprövning gäller följande vid budgivning. Använd ditt kundnummer när du bjuder! Håll kundkortet väl synligt för auktionsutroparen – Bengt Fridh under hela budgivningen. För att tydliggöra vem som har högsta budet, kommer Bengt att tillkännage kundnumret innan klubban faller.



Auktioner

**Vår kunskap & erfarenhet
är din trygghet!**

Vi bedriver auktionsverksamhet med inriktning på lantbruksauktioner med maskiner och djur, verkstadsauktioner samt specialauktioner.

Auktioner arrangeras på plats hos uppdragsgivaren eller på vår auktionsgård i Hörby – STJÄRNEBORG.

Bland våra uppdragsgivare kan nämnas ett stort antal lantbrukare, banker, Kronofogdemyndigheten, konkursförvaltare, företag såsom Lantmännen, LRF, Svalöf Weibull AB.

Vi har stor erfarenhet av auktionsverksamhet och har varit verksamma i tre generationer alltsedan 1918.

**Om du är intresserad av en egen auktion
eller om du har några frågor är du
välkommen att kontakta oss!**

AUKTIONSFÖRRÄTTARE HÅKAN OTTOSSON AB

**Tel: 040-40 13 13 • Fax: 040-40 19 13 • Hemsida: www.hoab.se
Bengt Fridh 070-674 31 36 • Håkan Ottosson 070-725 00 09**

VÄLKOMMEN TILL ÅRETS TJURAUKTION!

Nu är det åter dags att släppa iväg en ny omgång blivande avelstjurar från individprovningen. I augusti kom de som kalvar till Gunnarp efter att blivit noggrant utvalda och kontrollerade i sina hemmabesättningar. Ungefär hälften av dem hittar du i denna auktionskatalog, de som klarat alla tester och besiktningar med godkänt resultat. Vår tro är att dessa individer framöver kommer att bidra till att ytterligare förbättra djurmaterialet i den svenska nötköttsproduktionen.

I katalogen som du nu håller i handen finns all information om de tjurar som kommer att säljas. På varje tjurs sida hittar du resultat från testerna på individprovningen, avelsvärden, härstamning, modernets produktionsresultat och i många fall också kommentarer från rasföreningen. Vi hoppas informationen kan hjälpa dig att hitta den tjur som passar bäst i just din besättning. Att köpa ny avelstjur är en viktig investering som ska sätta positiva avtryck i besättningen under många år framöver.

Svensk Köttprövnings verksamhet är i ständig utveckling. I år har samtliga tjurars ryggmuskellängd mätts för första gången. Mätningen är ett led i den fortsatta utvecklingen av den nya linjära exteriörbedömningsmodellen. Tjurarna har också exteriörbedömts vid tre tillfällen, tidigare två, för att i någon mån ytterligare jämma ut ålderskillnaden på individerna vid själva bedömningstillfället. Du kan läsa mer om detta i presentationen av exteriörbedömningen längre fram.

SIRE, Svensk Individprövad Robust Elittjur, är namnet på det utställningspris som introducerades vid Elmia hösten 2013. Grundkrav för att delta är auktionsgodkänt provningsresultat och lägst 4 års ålder. Segraren koras genom att avelsmässiga meriter vägs samman med utseende och utstrålning i utställningsringen. Vinsten är en resecheck värd 15 000 kronor. Nästa SIRE-final kommer att gå av stapeln på Elmia i höst. Du som investerat på auktionen 2012 och/eller tidigare har alltså chansen att anmäla "din pärla" till höstens SIRE-klass. Denna möjlighet är förstas bara en bonus, den verkliga vinsten av ett bra avelstjurköp får du i förbättrade produktionsresultat och ökad lönsamhet. Kom därför och köp din nästa avelstjur på Gunnarp!

Vi vill också passa på att rikta ett stort tack till Linda och Martin på Gunnarp. Deras genuina intresse och engagemang i sitt dagliga arbete med tjurarna är en stor och värdefull tillgång för individprovningen. Tack också till alla er andra som bidrar till att verksamheten på Gunnarp fungerar och håller hög kvalitet.

Vi hoppas få träffa dig på auktionen!

VARMT VÄLKOMMEN!

Tomas Henriksson, ordförande

Helena Stenberg, VD

INDIVIDPRÖVNINGEN I GUNNARP

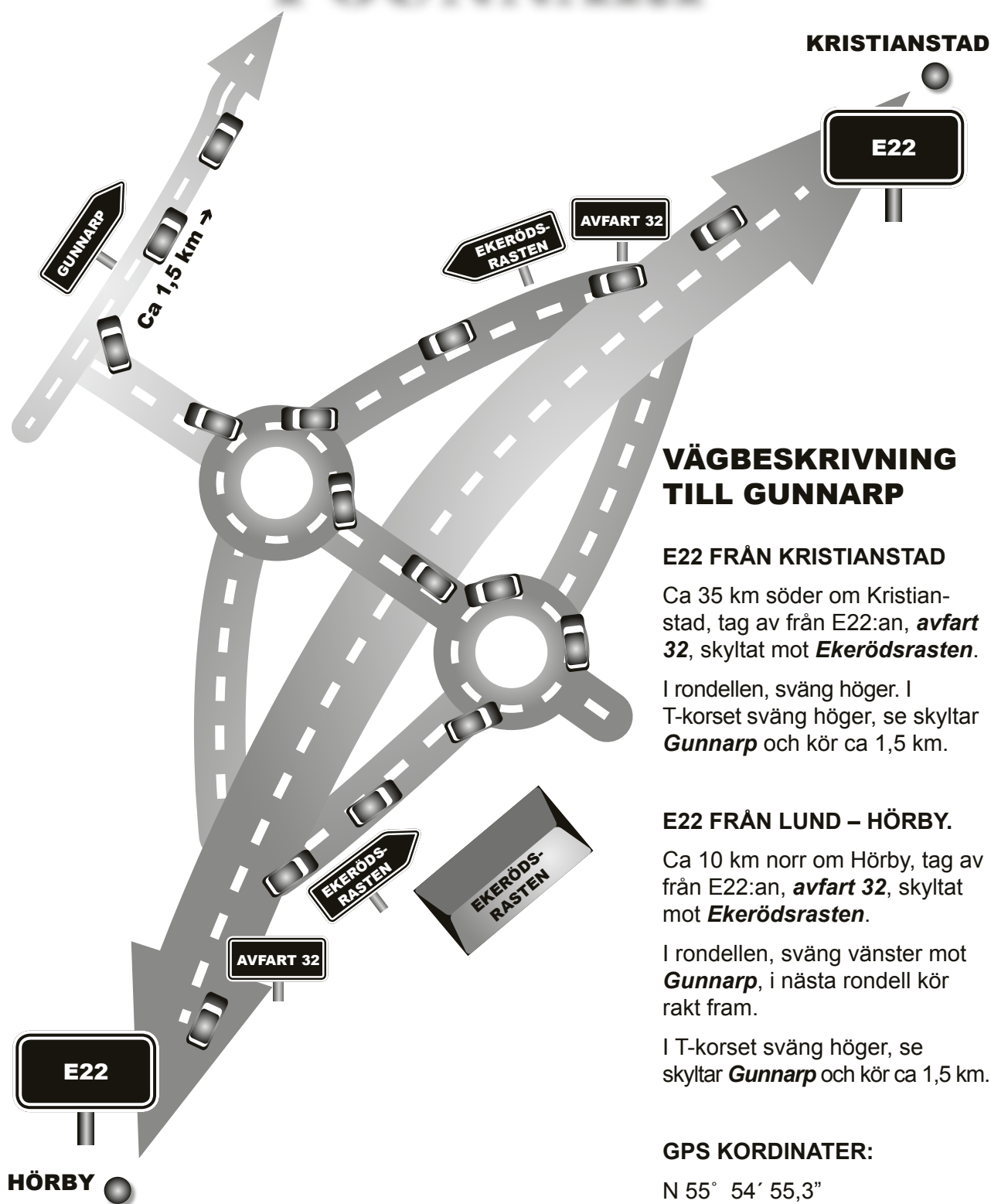

VÄGBESKRIVNING TILL GUNNARP

E22 FRÅN KRISTIANSTAD

Ca 35 km söder om Kristianstad, tag av från E22:an, **avfart 32**, skyltat mot **Ekerödsrasten**.

I rondellen, sväng höger. I T-korset sväng höger, se skyltar **Gunnarp** och kör ca 1,5 km.

E22 FRÅN LUND – HÖRBY.

Ca 10 km norr om Hörby, tag av från E22:an, **avfart 32**, skyltat mot **Ekerödsrasten**.

I rondellen, sväng vänster mot **Gunnarp**, i nästa rondell kör rakt fram.

I T-korset sväng höger, se skyltar **Gunnarp** och kör ca 1,5 km.

GPS KORDINATER:

N 55° 54' 55,3"

E 13° 44' 52,3"

Södesrättsmärkt Layout & illustration inlaga: Murgia Grafica • www.murgiagrafica.se



AUKTIONSFÖRRÄTTARE
HÅKAN OTTOSSON AB
Storgatan 7, Box 1
233 21 SVEDALA

Auktionsplats
Stjärneborg
Kraftgatan 12
Hörby

Tel/Fax
040-40 13 13
040-40 19 13

E-post/Internet
hakan.ottosson@hoab.se
hoab.se



Vi stödjer Barncancerfonden

Kellfri

Alla ni som bor på gård, har en trädgård, skog, hästar, traktor, fyrhjuling hittar massor med bra och prisvärda maskiner och redskap här!



Shoppa online
www.kellfri.se
eller ring oss
0511-242 50

PRISVÄRDA PRODUKTER SOM TÅL ATT JÄMFÖRAS!!

FODERHÄCK FHR

34-FHR
3.950:-



• Vikt 176 kg
• Höjd 120 cm
• Stor diameter=230 cm
• 12 foderplatser

ø 43 mm

FODERHÄCK FHO

34-FHO
6.450:-



• Vikt 218 kg
• 16 foderplatser
• Dubbelinfästa bogstöd ända ner i botten

• Galvaniserad
• 3,4 x 2,0 m
• Hörnlås för maximal stabilitet och säkerhet

ø 43 mm

VINDSKYDD 6 X 6 m

25-T600K **19.900:-**



• L x B x H: 6 x 6 x 4 m (inkl grindar)
• 6 st fotbågegrindar 25-300160

• Tältduk PVC 600 g/m²
• 12 st galvade jordankare

KALVGÖMMA

34-KG950
7.900:-



• 2,0 x 1,75 m
• 950 l foderbehållare

34-KG1425
10.900:-

• 3,0 x 1,75 m
• 1425 l foderbehållare

KELLFRIGRINDEN

25-300160 **640:-**



• L x H 3,0 x 1,7 m
• Vikt 36 kg
• Galvaniserad

• Inkl. låskedjör
• Plattovalva rör för bästa hållbarhet

TELESKOPGRINDAR

FLEXIBLA OCH PASSAR PERFEKT!

PRIS FRÅN 1.250:-
Bredd 1,4 - 2,0 m



25-TGL300 **1.690:-**

Bredder från 1,4 till 6,0 m

GRÄSHARV



36-BH200 **5.250:-**

36-BH400 **9.490:-**

36-BH500 **13.900:-**

36-BH600 **14.750:-**

• Bredd 200 cm
• Sektioner 1

• Bredd 400 cm
• Sektioner 3

• Bredd 500 cm
• Sektioner 3

• Bredd 600 cm
• Sektioner 3

ÖKA PRODUKTIONEN PÅ BETESMARKEN!

STENGREP

16-SG155 **7.750:-**

16-SG200 **8.750:-**

• Bredd 1,55 m

• Bredd 2,0 m

Trima- Euro- eller Trepunktsfäste ingår

16-SG2003P



BALGRIP

20-BG2000 **6.750:-**



• Balstorlek 80 – 180 cm
• Maxlast 1200 kg
• Levereras komplett med fäste, hydraulik och slangar
• Trima, Euro- eller Ålöfästen är standard

Tillägg BM-fäste 1200:-

FRAKTFRITT vid köp över 3.500:-

Moms tillkommer. Exp avg 99:-. På vissa varor tillkommer lastemballage 70:- och ev. montering. För utförliga köpvillkor, läs mer på Kellfri.se. Med reservation för eventuella tryckfel.

Semintjurar

från VikingGenetics,
säljs på Gunnarp



- Bra index
- Lämnar bra sperma
- Mycket hanterade
 - Klarar stora hondjursgrupper
- Säker avkommebedömning



+6
T-tal
110

3-7326 VB Ixion

Don Juan av Aslöf x 1-way polled Kana



Homo-zygot polled

+18
T-tal
107

3-7634 VB Samson

Nelson av Åbuen x Kasmir av Rörum



+14
T-tal
105

3-7633 VB Spartacus

PHS polled worldwide 14W x Neville av Marsagård



Homo-zygot polled

+13
T-tal
108

3-7138 VB Nando

Äph Super Tuborg x JSF 271 Dice ET 10M



+23
T-tal
113

3-7139 VB Ares

Bårarps Las Vegas x Hasse av Stendala



Homo-zygot polled

+6
T-tal
112

3-7717 VB Sting

New Datelin av Nynäs x Jason av Ryderna ET



+17
T-tal
108

3-7245 VB Ivanhoe

Frej av Råby x Boromis 6 av Älmås



+17
T-tal
108

3-7246 VB Igloo

Ferb av Sonarp x United Ray av Strömsnäs

KONTAKTPERSONER

SVENSK KÖTTRASPÖVNING AB

www.kottrasprovningen.se

Tomas Henriksson, ordförande

Snogeholmsvägen 1336 - 18

275 96 SÖVDE

Mobil: 070-518 22 26

E-post: tomas.henriksson@sovde.nu

Helena Stenberg, VD

Tingstad 4

594 93 GAMLEBY

Mobil: 070/526 79 70

E-post: helena.tingstad@gmail.com

SVENSKA ANGUSFÖRENINGEN

Benny Gustavsson

Hagen

513 90 FRISTAD

Mobil: 0735-13 14 64

E-post: ben-hagen@hotmail.com

SVENSKA BLONDE

D'AQUITAINEFÖRENINGEN

Mikael Jonasson

Katslösa 213

274 62 RYDSGÅRD

Mobil: 0703-87 00 99

E-post: m-jonazon@hotmail.com

SVENSKA CHAROLAISFÖRENINGEN

Sven-Olof Hägg

Sonarps Gård

241 92 ESLÖV

tel 0413-541005

Mobil: 070-5410058

E-post: sven-olof@sonarpcharolais.se

SVENSKA HEREFORDFÖRENINGEN

Mats Roos

Stendala Gislöv 18

272 92 Simrishamn

Tel 0414-25104

Mobil: 0734-131396

E-post: stendala@live.se

SVENSKA LIMOUSINFÖRENINGEN

Viktor Pålsson

Högseröd Boställe

241 62 LÖBERÖD

Mobil 0705/86 07 05

E-post: klockarelimousin@hotmail.com

SVENSKA SIMMENTALFÖRENINGEN

Roger Mårtensson

Befordringsgången 14

271 72 KÖPINGEBRO

tel 0411-10917

Mobil: 070-838 50 32

E-post: roger.martensson@bollerup.se

INDIVIDPRÖVNINGSTATIONEN, GUNNARP

Peter Risberg

Mobil: 070-555 29 30

E-post: ekerodsr@swipnet.se

Linda Risberg

Gunnarp 4438

242 94 HÖRBY

Mobil: 0733-24 39 50

E-post: linda.ris@telia.com

Martin Risberg

Mobil: 0733-828 734

SKÅNESEMIN

Sven-Åke Lövgren

Råby 2003

242 92 HÖRBY

Tel: 0415-19511

Fax: 0415-19470

Mobil: 070-5289488

E-post: sven-ake.lovgren@skanesemin.se

STATIONSVETERINÄR

Carlos Kallay

Distriktsveterinärstationen

Estrids väg 3

291 65 KRISTIANSTAD

Tel: 010-1229760

Fax: 044-28 29 39

Mobil: 070-519 00 03

E-post: carlos.kallay@dv.sjv.se

AUKTIONSFÖRRÄTTARE

Auktionsfirman Håkan Ottosson AB

Box 1

233 21 Svedala

Tel: 040-40 13 13

Fax: 040 40 19 13

Mobil: 070-725 00 09

E-post: hakan.ottosson@hoab.net

www.ottosson.info

TRANSPORTER

Lars Svensson

Vejlas Transport AB

Mobil: 070-6893435

FÖRTECKNING ÖVER SÄLJARE

GUNNARP 2014

ANGUS

Viking Genetics, Örnros, Skara	82
Christer Svensson, Åbuen, Hästveda	83
Anders Wiklert, Nynäs, Kristinehamn	84
Arne Gustavsson, Långjum Hagen, Fristad	85
Friskatorpet AB, Strådet, Friskatorpet	86
Agromax AB, Vasagatan, Västerås	87, 89
Carl Gustav Gudmundsson, Mejerivägen, Höganäs	88
Ann-Charlotte Averhäll, N:a Sävsjö, Nybro	90

BLONDE D'AQUITAINE

Pilskytten Lantbruk AB, Christinelunds gård, Viken	91, 95
Gert Nilsson, Katslösa, Rydsgård	92
Göran Johansson, Kärsta, Västerås	93, 94

CHAROLAIS

Viking Genetics, Örnros, Skara	1, 2
Stefan Bergman, Tostarp, Ljungbyhed	3, 24
Lars-Johan Joelsson, Brödåkra, Hässleholm	4, 31
Ronny Hansson, Benestad, Tomelilla	5
Sixten Gudmundsson, Jonstorpsv, Allerum	6
Ekerödsrasten AB, Hörby	7, 15, 22
Magnus Gustafsson, Värnsjö, Skånes Fagerhult	8
Jonas Berntsson, Tubbarp, Hästveda	9
Wiklert Charolais, Nynäs, Kristinehamn	10,34
Askome Charolais, NP-Agro AB, Skintaby Storegård, Harplinge	11, 19
Erik Holgersson, Älmås Gård, Tranås	12
Vitafall AB, Fall, Ljusfallshammar	13
Per Mårtensson, Simontorps Säteriväg, Blentarp	14, 28
Nors och Bäckes gårdar AB, Hall Nors, Lärbo	16
Erling Karlsson, Sibbahult, Långasjö	17
Jätsberg AB, Jätsbergs Gård, Jät	18, 21
Göran Jonasson, Brändabo, Torsås	20
Bo Bengtsson, Hörbyv, Sjöbo	23
Anders Ingemarsson, Strömsnäs gård, Tågarp	25, 32
Per-Olof Olofsson, Gläshed Gård, Källekär	26
Rickard Wendel, Gunnarp, Hörby	27
Lars Olsson, Troedsberga, Perstorp	29
Kjell-Åke Jönsson, Råby, Hörby	30
Sven-Olof Hägg, Sonarp Gård, Eslöv	33
Anna Ingvar-Nilsson, Backgården, Falköping	35

HEREFORD

Viking Genetics, Örnros, Skara	36, 37
Eva Nilsson, Folkestorp, Degeberga	38, 43
Stendala Hereford AB, Stendala, Simrishamn	39

Nils-Åke Johansson, Svanaholm, Bredaryd	40
Birgit o Bengt Ahlström, Vide Västergården, Skruv	41
Olle Larsson, Troentorp, Skövde	42
Mari o Stefan Fredberg, Flenmo, Mellösa	44, 46
Lennart Svensson, Hamra Gård, Tvååker	47
Nils-Åke Johannesson, Ingemanstorps gård, Hörby	45, 50
Karl o Chatarina Olsson, Guldrupe Bjärs, Romakloster	48
Inga Haglund, Källmossen, Jönåker	49
Wäsby Terra Silva AB, Wäsby Gård, Fjugesta	51
Einar o Miranda Lysell, Slättåkra Bårarp, Oskarström	52
Lennart o Brita Andersson, Torp Vånga, Skärblacka	53
Göran Johansson, Galtås Södergård, Tranås	54

LIMOUSIN

Viking Genetics, Örsro, Skara	55
Martin Bengtsson, Gössarps Byaväg, Höganäs	56
Bert Andersson, Box 256, Eslöv	57, 62
Karl Nilsson, Alslöfs Gård, Eldsberga	58, 59
Lars-Bertil o Lisbeth Karlsson, Dagshögsvägen, Båstad	60
Patrik Karlsson, Onslunda, Tomelilla	61

SIMMENTAL

Viking Genetics, Örsro, Skara	63,64
Ingrid och Kristina Johansson, Väderlanda Gård, Värends-Nöbbele	65
Joakim och Johanna Petersson, Storegården, Läckeby	66
Bollerups Lantbruksinstitut, Bollerup, Tomelilla	67
Vitafall AB, Fall, Ljusfallshammar	68,79
Alf Björnerman, Björnahult, Nybro	69
Christer Svensson, Tåghusagården, St Olof	70
Rune Birgersson, Hörbyvägen, Sjöbo	71
HB Esereds Lantbruk, Esered, Ätran	72
Allan Ekstrand, Ånga Simmental, Landsbro	73
Lars Petersson, Rödmosa, Virserum	74
Per och Chaarlotte Agrell, Övreby, Tvååker	75
Rigmor Engström-Pettersson, Flundrap Rågången, Viken	76
Lennart Strandell, Måsebo Gård, Tibro	77
Daniel Mosell, Vallarumsvägen, Vollsjo	78
Gert Nilsson, Katslösa, Rydsgård	80
Christer Mårtensson, Lönebostället, Gärsnäs	81

Hörby Lantmän – Nära & Enkelt!

Handla med oss!

– köp dina förnödenheter
och sälj din spannmål!



Hörby Lantmän
– mitt i Skåne!



Spannmål
Mats Nilsson
0415-17123
mats.nilsson@hbylm.se

Växtodling
Inge Sahlé
0415-17124
inge.sahle@hbylm.se

Foder
Christoffer Johansson
0415-171 21
christoffer.johansson@
hbylm.se



PS. Besök vår hemsida!

www.horbylantman.se

Hörby Lantmän

Råbyvägen 42, Hörby | Tel: 0415 - 171 00 | info@hbylm.se

PROGRAM FÖR AUKTION PÅ INDIVIDPRÖVADE KÖTTRASTJURAR

Plats: Gunnarp, Hörby

Tider: Torsdagen den 26 mars

15.00 – 18.00 Öppet stall. Besökare är välkomna att se tjurarna före auktionen.

Fredagen den 27 mars

10.00 – 12.45 Stallet är öppet för besökare, tjurarna visas i boxarna.

12.45 – 13.00 Prisutdelning

13.00 → Auktion. Kort paus mellan varje ras. Under pausen lämnar stationsveterinären information om de aktuella tjurarnas hälsoläge.

Semintjurar

VikingGenetics säljer 8 färdiganvända semintjurar på auktionen. Tjurarna kan ses i separat stall under visningstiden.

Auktionsordning

Charolais

Hereford

Limousin

Simmental

Angus

Blonde D´Aquitaine

Utropsordning

Tjurarna säljs rasvis i T-talsordning om rasföreningen inte anger annat. I de raser där det säljs färdigsamlade semintjurar, säljs dessa först. Kompletterande uppgifter om tjurarna, samt tjurar som utgått av olika anledningar, lämnas på tilläggslista, som finns på auktionsplatsen. Tilläggslistan kommer att hållas uppdaterad på www.kottrasprovningen.se.

Servering & middag

Servering finns på auktionsplatsen. Efter auktion arrangeras gemensam middag på Ekeröds-rasten kl 16.30. Anmälan senast 23/3 till helena.tingstad@gmail.com. Middagen kostar 135 kronor, inklusive kaffe och kaka. Betalas på plats.

Övrig information:

För samtliga raser gäller att lägsta accepterade pris är 25 000 kronor.

Alla spekulanter MÅSTE ta ut köpkort och använda köpkortet i budgivningen. Köpkortsnummer för budgivare med sista bud kommer att läsas upp före klubbslag.

Hemtransport bekostas av köparen, men samordnad transport erbjuds på Gunnarp. Kostnaden beräknas efter avtalsenlig miltaxa och är beroende av transportsträckan och antalet tjurar i transporten. Uttransporten kommer att ske söndag-måndag den 29-30 mars. Personalen på Gunnarp skriver inga hälsointyg i samband med lastning. Djurägare som önskar särskilt hälsointyg får själv bekosta veterinärbesiktning utlastningsdagen. Köpare som själv hämtar tjuren, kan göra det direkt efter auktionen. Tjurar till Norrland kan transporteras till samlingsgård i Södermanland i väntan på vidare transport i köparens regi. Dagskostnad på samlingsgården är 50 kr/dag och tjurarna skall hämtas under veckan efter auktionen.

Priser till bästa tjur inom rasen är skänkta av Svensk Köttrasprovning AB.

Välkomna till Gunnarp!

Auktionsförrättare Håkan Ottosson AB • www.hoab.se

EXTERIÖRBEDÖMNING 2015

Tjurarna är exteriörbedömda enligt den linjära metoden. Modellen innehåller 21 enskilda bedömningspunkter. Bedömningen har gjorts av Karin Karlsson, Växa Sverige och Johan Sandström, Skånesemin vid tre olika tillfällen under februari månad den 2:a, 16:e och den 28:e. Rasföreningarna har löpande delgivits resultaten för utvärdering och diskussion.

Modellen, som även användes i fjol, innehåller flera förändringar jämfört med den exteriörbedömning som använts före 2014. Skalan för Överlinje är ändrad, så att 7 motsvarar en helt rät överlinje. Korsegenskaperna tillhör egenskapsgruppen Kropp. Två nya bedömningspunkter har tillkommit; ryggmuskellängd och rörelser. Den första beskriver ryggmuskelnns längd i beaktande av djurets totala längd. Rörelser beskriver tjurens rörelsemönster och innefattar både steglängd och parallellitet i steget. Nytt för i år är att ryggmuskellängden är mätt på alla tjurar. Resultatet i cm omvandlas till en siffra. Det är denna som redovisas för varje tjur.

Tjurens utseende beskrivs i de 21 bedömningspunkterna på en skala från 1 till 9, illustrerade i skissen på omstående sida. Varje siffra står för ett speciellt utseende i just den kroppsdeljerna. Det är oftast inte högsta poäng för de enskilda kroppsdeljerna som är bäst. Optimum, som ska avspegla en treårig vuxen tjur, sätts av rasföreningen utifrån rasens avelsmål och kan alltså variera mellan raser. De enskilda bedömningspunkterna sammanfattas i tre egenskapsgrupper; "Kropp", "Muskler" och "Ben", som slutligen sammanvägs till en total "Helhetspoäng".

"Kropp" består av åtta bedömningspunkter; bogbredd, bröstdjup, korslutning, korslängd, korsbredd, överlinje, storlek och harmoni.

"Muskler" består av sex bedömningspunkter; ryggbredd, ländbredd, lårbredd, innerlår, lårdjup och lårfyllnad från sidan. Ryggmuskellängd har ännu ingen viktning i sammanräkningen.

"Ben" består av fem bedömningspunkter; hasvinkel, kotvinkel, bakben bakifrån, frambensställning och skelettgrovlek. Rörelser har ännu ingen viktning i sammanräkningen.

Poängen för de enskilda bedömningspunkterna sammanvägs i ett dataprogram till respektive egenskapsgrupp. De exteriördetaljer som ingår i en grupp, viktas inbördes efter den betydelse de anses ha beroende på rasens avelsmål. De framräknade värdena för en egenskapsgrupp har 80 som medeltal. Högre värde än 80 är en positiv avvikelse och ett värde under 80 innebär att tjuren är något sämre än medeltalet för jämförelsegruppen. För raserna Angus, Blonde, Hereford, Limousin och Simmental är det tjurarna i den här provningsomgången som är jämförelsegrupp. För Charolais är det tre olika jämförelsegrupper. De tjurar som exteriörbedömts vid samma tillfälle jämförs med varandra. Detta är möjligt om antalet provade tjurar i en ras är stort.

Slutligen beräknas en helhetspoäng, som också har 80 som medeltal. Den är en sammanvägning av resultaten från de tre egenskapsgrupperna. Här bestäms också utifrån respektive ras avelsmål hur stor viktning "Kropp", "Muskler" och "Ben" har i helhetspoängen.

Kraven på exteriörpoäng för auktionsgodkännande varierar mellan raserna. För Angus, Hereford, Charolais, Limousin och Simmental gäller lägst 75 på ben och lägst 75 på helhet för att få delta på auktionen. Blonde har i år valt att inte ha någon lägsta gräns för auktionsdeltagande.

LINJÄR EXTERIÖRBEDÖMNING AV KÖTTRASDJUR

KROPP

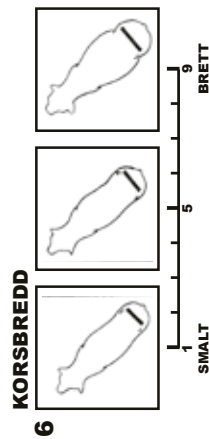
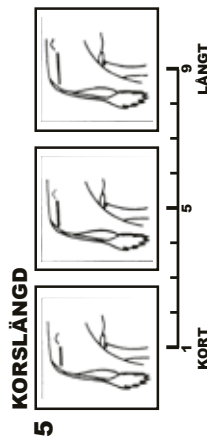
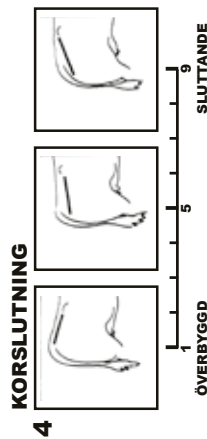
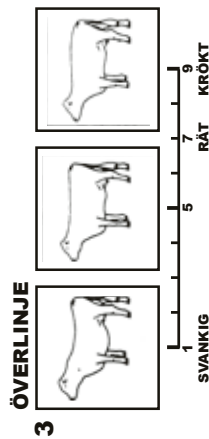
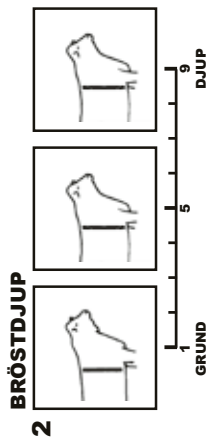
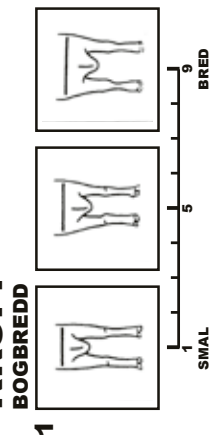

7 STORLEK



8 HARMONI



MUSKLER

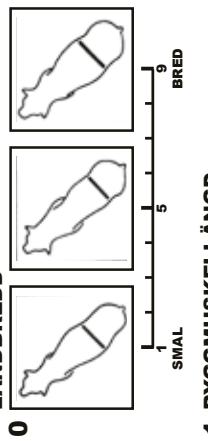
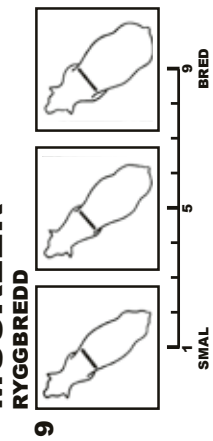

11 RYGGMUSKELLÄNGD

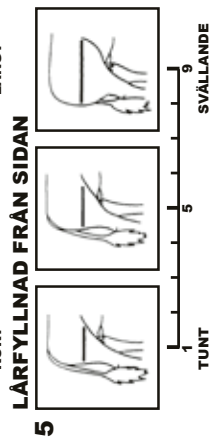
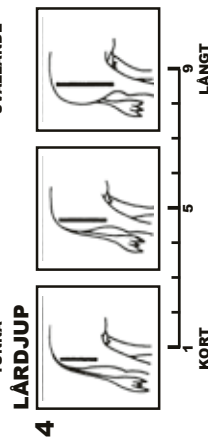
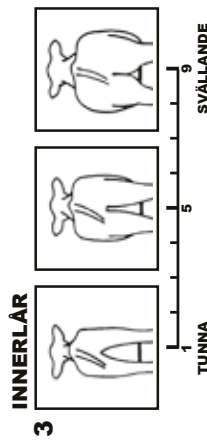
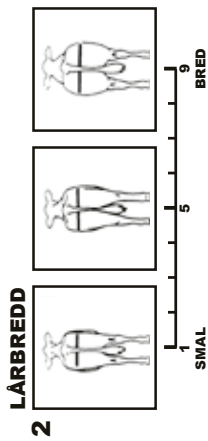
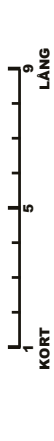

BEN

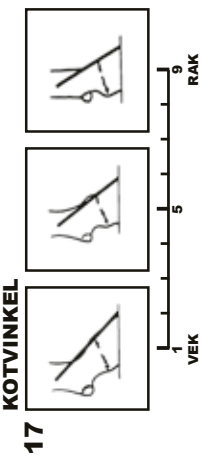
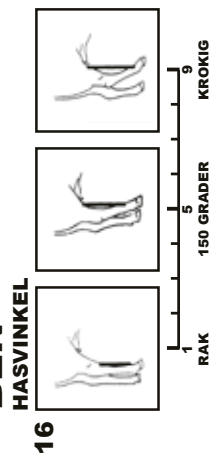

18 HASSTÄLLNING

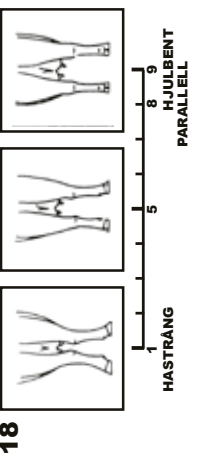

19 FRAMBENSSTÄLLNING

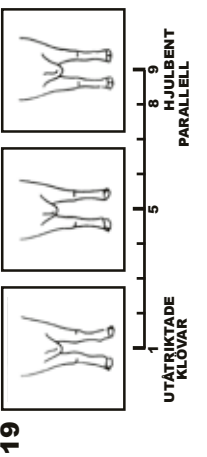

20 SKELETTGROVLEK

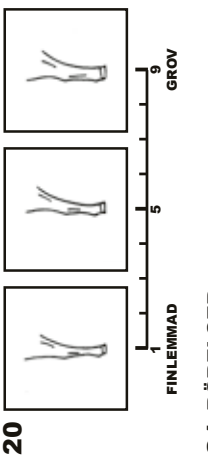

21 RÖRELSER

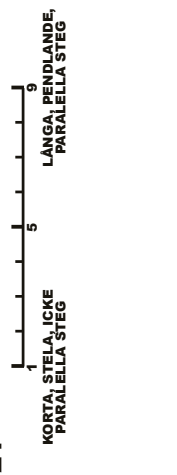

INBJUDAN TILL NY PRÖVNINGSOMGÅNG

Inbjudan och anmälningsblanketter kommer att läggas ut på hemsidan www.kottrasprovningen.se i mitten av maj. Uppfödare som under denna omgång erhållit vägningslistan med posten kommer att få inbjudan med brev. Övriga som önskar få inbjudan via brev kan kontakta VD eller respektive kontaktråd.



OS

ID

STALLMÄSTAREN

Vi märker levande värden

Svenskproducerade märken till dina djur

- Vänlig, funktionell märkning • Märken i olika storlekar
- Elektroniskt eller visuellt, valet är ditt.

Vi på OS ID Stallmästaren® är stolta över att vara svenska bönders samarbetspartner.

OS ID Stallmästaren
Skaragatan 110, 531 33 LIDKÖPING

Kundservice: 0510-204 45
www.stallmastaren.se



SCANS FÖRSÄLJNING
AV PREMIUMKÖTT
ÖKADE MED
+71% 2014

KÖTTRASDJUR
ANVÄNDS I KONCEPTET
"OMSORGSFULLT UTVALT"
HÅLL UTKIK I DIN BUTIK!

HKSCAN
AGRI

Tel: 0771-500 500
www.hkscanagri.se



Försäkringen som förstår hur värdefulla dina djur är

Vår försäkring för nötkreatur kompletterar din lantbruksförsäkring och ger dig ett skydd som vanliga försäkringar inte klarar av. Normala försäkringar är inte anpassade för tillgångar som kan springa bort, bli sjuka eller tvingas nödslaktas. Vår försäkring är speciellt framtagen för detta.



Dina Försäkringar
Skåne

ALTERNATIVET TILL STORBOLAGEN

046-590 31 10 | www.dina.se/skane

FÖRKORTNING FÖR HORNSTATUS

Följande förkortning förklarar tjurens hornstatus;

P	polled d.v.s. utan synbara horn
S	scurs, hornknappar som inte är fast förankrade i skallens ben utan sitter löst i skinnet.
H	hornad
D	(dehorned) avhornad

KORRIGERAD TESTIKELOMKRETS

Den i katalogen angivna testikelomkretsen är korrigerad till 365 dagars ålder. De gränsvärden vid 365 dagars ålder som gäller för auktionsgodkännande anges i tabell nedan.

Angus	31 cm
Blonde	29 cm
Charolais	31 cm
Hereford	30 cm
Limousin	29 cm
Simmental	32 cm

AVELSVÄRDERING

I katalogen redovisas de senaste BLUP-avelsvärdena för tjurarna, totalt 11 stycken. Det är avelsvärden för födelsevikt (direkt och maternell), tillväxt från födelse till avvänjning (direkt och maternell), tillväxt från avvänjning till 1 år, tillväxt total, formklass, fettgrupp, slaktkroppstillväxt och lätta kalvningar (direkt och maternell). Mer information om hur avelsvärdena tolkas finns b la på www.taurus.mu.

AVELSINDEX

Avelsindex beskriver hur väl ett djur motsvarar rasens avelsmål. De avelsvärden som ingår i avelsindex framgår av tabell 1. Även avelsvärden som inte är upptagna i tabellen ingår indirekt, t ex avelsvärderas födelsevikt tillsammans med lätta kalvningar. I samma tabell står också de relativa vikterna som används för att väga

Tabell 1. Relativa vikter (viktning) för beräkning av delindex och Avelsindex

	Angus	Charolais	Hereford	Limousin	Simmental
Modersindex, MIX					
Lätta kalvningar, maternellt	0,20	0,10	0,20	0,20	0,40
Tillväxt föd.- 200d, maternellt	0,23	0,30	0,36	0,38	0,20
Produktionsindex, PIX					
Slakttillväxt	0,40	0,80	0,40	0,50	0,60
EUROP-klass	0,20	0,20	0,20	0,20	0,50
Fettgrupp	0,0/0,20	0,10	0,15	0,20	0,10
Födelseindex, FIX					
Lätta kalvningar, direkt	0,50	0,80	0,4	0,50	0,6
Avelsindex, AIX					

samma avelsvärdena. Olika raser har olika vikter och värdena bestäms av rasföreningarna. I tabellen redovisas också de olika delindexen och vilka egenskaper som ingår i dem, samma relativa vikter används för att väga samman i delindexen som för att väga samman avelsindex. Djur med avelsindex bättre än genomsnittet har en positiv siffra t ex +11. De djur som är sämre än snittet får en negativ siffra. Genomsnittet motsvaras således av 0. För delindexen är det 100 som motsvarar medel precis som för övriga avelsvärden.

Avelsindexet är framförallt av intresse för renrasaveln medan delindexen är relevanta att studera både för bruksbesättningar och renrasiga besättningar. Med hjälp av delindexen kan man lättare identifiera den typ av djur man behöver för att förbättra rätt egenskaper i sin egen besättning. Om en bruksbesättning skall köpa en tjur som skall användas för att producera bra slaktavkommor, utan att det skall rekryteras efter honom så är det framförallt produktionsindexet som är intressant, givetvis är födelseindex också av betydelse medan modersindexet i det här fallet är helt ointressant.

KLÖVSTATUS

Klövstatus hos individprovade tjurar

Modifierat efter Christer Bergsten, VMD, SLU, Skara

Tjurarnas klövar kontrolleras vid ankomsten och regelbundet under provningstiden samt åtgärdas vid akuta behov. Samtliga tjurar verkas efter slutvägningen i mars varvid klövstatus speciellt undersöks. Klövsjukdomar, avviker klövform och klövtillväxt dokumenteras då.

Allmänt om klövar

E = Klöveksem är en bakteriell infektion i huden i klövspalten och/eller i området i anslutning till kronranden. Huden blir sårig och i allvarliga fall blöder såret. Irritationen ger upphov till krustor och förtjockad hud som räknas till lindriga förändringar. Ibland kan eksemet utvecklas till en vårta (V) och ibland kan en utväxt s.k. limax (L) uppkomma i klövspalten.

R = Klövröta definieras som erodering av ballhornet och djupa sprickor eller kratrar kan gå ända ner till läderhuden i allvarliga fall. Lindrig eller ytlig klövröta påverkar sannolikt inte klövarnas funktion nämnvärt men är ändå ett varningstecken. Klövrötan orsakas av klöveksem som "fräter" på klövhornet och/eller hämmar nytt ballhorn att bildas och kan underminera hela ballområdet och ge hålt. Med klövröta minskar ballarnas dämpande förmåga när djuren går.

B = Sulblödning innebär inlagring av gammalt blod i själva sulhornet och/eller i vita linjen. En blödning uppkommer primärt i läderhuden under klövhornet och blodet växer in i klövhornet och blir synlig i ytan 2-3 månader senare. Vanligtvis är det en mindre skada och friskt horn kommer fram under blödningen i samband med verkning. Men, vid allvarliga fall kan sulblödningen gå ända ner till läderhuden och ge upphov till ett klövsulesår. Sulblödning graderas som lindrig vid ytliga mindre skador och allvarlig vid djupare eller utbredda blödningar.

K = Klövsulesår är en genomgående skada genom sulan med ett sår i läderhuden. Ett lindrigt okomplicerat sår läker lätt. Medan vid ett allvarligare sår är läderhuden infekterad och inflammerad och läkningstiden kan vara lång (månader). Vid infektion som inte åtgärdas kan klöveden infekteras och djuret behöva avlivas. Klövsulesår behandlas bäst med verkning och med en klots på den friska klöven.

D = Dubbelsula är ett hornlager som är underminerat och som uppkommit på grund av en störning av hornbildningen vid t.ex. fång. Vanligtvis är det en större sulblödning som gör att sulan släpper från underifrån kommande friskt horn.

H = Hålvägg är en defekt i vita linjen med varierande djup. En sulblödning i vita linjen ger upphov till en försvagning i vita linjen som ökar risken för hålvägg som kan vara inkörspart till en böld i vita linjen.

F = Fångbrytning, fångring Fång är en sjukdom som har både med utfodringen och med underlaget att göra. Vid en utfodringsstörning påverkas de inre delarna av klöven så att klövbenets upphängning i klövkapseln försvagas varvid klövbenet sjunker ner mot sulan. Vid en s.k. klövbenssänkning eller klövbensrotation kommer läderhuden i kläm och sulblödningar (se ovan) uppkommer lätt om underlaget är stumt (betong). Om

klövbenet roterar nedåt i tån kan detta att synas i form av en distinkt vinkel av tåväggen (konkav) som motsvarar hur mycket klövbenets läge förändrats. Med kännedom om klövtillväxten (ca 5 mm/mån) indikerar avståndet från kronranden till den sk fångringen hur länge det var sedan skadan uppkom.

A = Asymmetri är när den ena klövhalvan avviker med mer än ca 40 % i storlek än den andra. Vanligtvis är ytterklöven bak större än innerklöven bak medan förhållandena brukar vara det omvända på framklövarna.

U = Understucken yttervägg är när ytterväggen, vars lodlinje normalt ska vara 90° mot underlaget, växer inåt varvid belastningen blir felaktig varvid ytterväggen och vita linjen utgör inte längre utgör understödet. Detta kan drabba både ytter- och innerklöv men är klart vanligast på ytterklöven. Understucken yttervägg är ett förstadium till korkskrusklöv (Z) där kon kommer att stå på väggen och den ursprungliga sulan pekar uppåt. Den felaktiga belastningen ger upphov till skador i läderhuden.

S = Saxklöv innebär att klövspetsarna korsar varandra vilket är vanligast på framklövarna och framförallt ses en snedvuxen innerklöv. Denna klövform utvecklas vanligen då djuren står och hänger framåt när de äter vid ett lågt foderbord.

X = Förvuxna klövar innebär att slitaget är för litet i förhållande till tillväxten. Detta beror vanligen på att underlaget inte sliter tillräckligt eller att djuret är inaktivt. Förvuxenhet kan definieras objektivt genom att tållängden mäts. Ett fullvuxet nötkreatur på 650 kg beräknas ha en tållängd på 75 mm och en tållängd längre än 90 mm är förvuxen och behöver verkas om inte felaktiga belastningsförhållanden ska riskera att ge upphov till skador i underliggande vävnad.

Sp = Spetsklöv är anmärkning för atypisk klövform, smal men lång och spetsig klöv

L = Limax är en reaktion på retning i klövspalten. Initialt en svallköttbildning som kan utveckla nervvävnad och vid belastning orsaka djuret smärta.

Registreringar på Gunnarp

Vid klövverkning 4-5 mars 2015 användes den klöv-hälsorapport som klövvårdare använder och noterades anmärkningar enligt ovan. För att få en uppskattning av klövtillväxten mättes tållängden på en bakklöv per tjur före och efter verkning.

Redovisning av anmärkningarna – förkortningar & klövstatus

För att underlätta värderingen av klövbedömningen är anmärkningarna översatta till en 10-gradig skala där 10 motsvarar högsta betyg dvs utan anmärkning och med litet verkningsbehov. Beroende på hur allvarliga anmärkningarna är så resulterar de i olika stora avdrag. Klövstatusen presenteras med betyget i sifferform med förkortningen för anmärkningen inom parentes. Klövstatus 7 (B, X=10) betyder alltså att tjuren hade sulblödning (-1 poäng) och ett verkningsbehov på 10 mm (i detta fall -2 poäng).

I katalogen används de förkortningar i form av den bokstav som redovisas ovan.

Anmärkningar som ger 1 poängs avdrag

Klöveksem = E, lindrig klöveksem redovisas ej

Sulblödning = B, endast allvarliga sulblödningar **redovisas**

Dubbelsula = D

Hålvägg = H

Fångringar = F, denna förändring är ringa och betyder att tjuren tidigare haft en störning i hornbildningen, men tjuren hade inga fångsymptom vid verkningen

Klövröta = R, lindrig klövröta redovisas ej

Saxklöv = S, stor miljöpåverkan, kan orsakas av att tjurarna står och trycker mot foderbordskanten

Anmärkningar som ger 2 poängs avdrag

Assymetri = A

Klövsulesår = K

Spetsklöv=Sp, anmärkningen syns tydligt före verkning men kan vara otydlig efteråt

Limax=L

Anmärkningar som ger 2 poängs avdrag eller auktionsdiskvalificerande

Understucken yttervägg = U, förändringen är bedömd före verkningen då det syns tydligt, men kan vara otydligt på ett nyverkat djur. U som är angivet i auktionstatalogen är en lindrig anmärkning på understuckenhet och ger 2 poängs avdrag. Allvarligare anmärkning om understuckenhet innebär att tjuren inte tillåts säljas på auktion.

Anmärkningar för klövtillväxt

Förvuxna klövar = X, anges för de tjurar som har störst verkningsbehov. 20-25 % av tjurarna i varje omgång får anmärkning för förvuxna klövar. Exakt hur många mm som ger 1-3 poängs avdrag kan variera år från år.

Vad betyder anmärkningarna

Klövsjukdomar och onormal klövform har betydelse för det aktuella djurets hälsa och hållbarhet. Naturligtvis betyder graden av förändring mycket och en allvarlig anmärkning riskerar att ge hälta och lidande som i sin tur påverkar foderintag och produktivitet samt fertilitet. En halt tjur förändrar sitt beteende och betäcker ogärna. På mjölkkor har man genom klövvårdarregistreringar kunnat konstatera ett tydligt samband mellan klövsjukdomar och sämre hållbarhet, s.k. överlevandetal. Det finns också en mer långsiktig avelsmässig betydelse då både klövsjukdomar och klövform nedärvs.

De funna anmärkningarna indikerar att klövarna inte är helt friska eller inte har en optimal klövform.

AUKTIONSVILLKOR KÖTTRASAUKTION

Allmänt

Försäljning sker enligt sedvanlig auktionspraxis. All försäljning sker på uppdrag av säljaren och i säljarens namn, (se auktionskatalog). Säljaren ska kontrollera samtliga uppgifter i katalogen och är skyldig att senast dagen före auktionen meddela eventuella felaktigheter till auktionsförrättaren. Auktionsförrättaren, HOAB, ansvarar ej för eventuella fel i auktionskatalogen samt fritager sig från varje ansvar beträffande tjurarnas skick. Säljaren ansvarar för respektive tjur fram till klubbslag, därefter övergår allt ansvar på köparen.

Försäljning sker i katalognummerordning. Skulle bud avgivas under klubbslaget eller tvist om avgivet bud uppstå efter slaget, kan efter auktionsförrättarens avgörande tjur utbudas på nytt. OBS! Vid eventuella tveksamheter eller oklarheter angående pris eller andra omständigheter kring inropet är köparen skyldig att omgående anmäla detta till roparen eller sekretariatet.

Om inropad tjur måste ropas ut igen på grund av att köparen ej är kreditgodkänd och ej kan betala kontant sker omförsäljning. Inroparen kan i dessa fall bli skadeståndsskyldig.

Moms/mervärdesskatt om 25% tillkommer på varje inrop. Köpeskillingen utgörs av inropsbelopp jämte mervärdesskatt. Någon klubbavgift eller andra kostnader tillkommer ej.

Före auktionen ska spekulanter/köpare som önskar delta i budgivning registrera sig i sekretariatet/auktionsbilen och kvittera ut köpkort.

Semintjurar

VikingGenetics säljer färdigtappade semintjurar. Försäljningen sker under särskilda villkor, där köparen i samband med köpet ingår kontrakt med avtalstexten:

- Köparen är införstådd med att tjuren endast får användas för naturlig betäckning och att sperma inte får samlas för artificiell insemination. Denna begränsning av förfoganderätten gäller under tjurens hela levnad, såväl inom som utom Sverige.
- Köparen förbinder sig att vid överlåtelse av tjuren till annan underrätta förvärvaren om denna inskränkning i förfoganderätten.

Betalningsvillkor

Försäljning sker mot kontant betalning, (alt. check el betalkort) om annat ej överenskommit. Faktura mot betalning 10 dagar kan skickas om kontakt tagits med auktionsförrättaren senast 2015-03-25. Vidare kan spekulanter söka kredit eller fakturering av inköp via sitt slakteri. I dessa fall kan förmedlingskostnad uppstå. Spekulanter uppmanas att undersöka detta med respektive kreditgivare samt söka kredit senast 2015-03-25. Vid kreditköp är köparen skyldig att teckna försäkring på inköpta tjurar och hålla djuren försäkrade till dess att full likvid erlagts.

Frakt kan samordnas från auktionsplatsen. Intresse anmäls i samband med köp. Köparen står för samtliga kostnader.

Fullständiga auktionsvillkor finns anslagna på auktionsplatsen!

Auktionsförrättare Håkan Ottosson AB



Krones Base Line produkter innefattar, AM 203S, AM 243S, AM 283S, EasyCut F320, EasyCut 9140 Shift, Swadro 35, Swadro 42, Swadro 800/26 samt KW 5.52. Krones mindre sortimentet men med samma fantastiska kvalit  som har gjort Krone till marknadsledare.

Det prisv rda alternativet f r dig som inte vill pruta bort den tyska kvalit n



Best in Show kött djur på Mila 2015 blev Simmentaltjuren 475 Nils av Maltestorp. Ägare Vita Fall AB, Ljusfallshammar. Grattis!

Få dina djur bedömda på Mila – det lönar sig

I samband med lantbruksmässan MILA bjuder NAB in till riksutställning, kött djurens dag, elitauktion samt SM i Showmanship. Mila arrangeras på Malmömässan i Hyllie 18-20 februari 2016. Välkommen att visa upp dina avelsdjur på Mila!

- » **Lantbruksmässa**
- » **Elitauktion**
- » **Djurbedömningar**
- » **Seminarier**



18-20 februari 2016
Malmömässan
www.milamassan.se



ATT TÄNKA PÅ SEDAN KLUBBAN FALLIT

- Försäkring hos Agria kan tecknas på plats
- Årets prövningstjur har gått i relativt stora boxar i kall lösdrift på Gunnarp. De bör ha goda förutsättningar att klara omställningen till ett rörligare liv på bete och att fungera bra som avelstjur.
- Transport och miljöombyte är alltid en påfrestning. Försök göra den så liten som möjligt.
- Sätt Din nya tjur i karantän 2-3 veckor, så minskar risken för hälsoproblem.
- Utfodringen bör vara restriktiv, särskilt om tjuren är i gott hull.
- Under sitt första betäckningsår bör inte ungtjuren ansträngas för hårt. Hondjur bör vara yngre djur och antalet inte vara fler än 15-20 stycken.
- Följ upp konstaterade brunster för att kontrollera att tjuren fungerar.
- Dräktighetsundersök så tidigt som möjligt, för att få bekräftat att tjuren är fertil.
- Tjurarnas klövar är verkade ca 3 veckor före auktion. Tjurarna har under hela prövningsperioden gått på relativt mjukt underlag. Det är därför inte lämpligt att ställa tjuren på hårt underlag under de första 2-3 veckorna efter att tjuren kommit hem, samt tiden före betessläppningen.
- Efter rekommendation från Svenska Djurhälsovården är alla tjurar behandlade med Closamectin för att förhindra eventuell spridning av inälvsparasiten Stora leverflundran. Tjurarna behandlas i samband med uttransport och preparatet har 28 dagars karens-tid för slakt.

OBS! När Du rapporterar in Din nyinköpta tjur i Din besättning skall Du ange SE 33838 (Gunnarp) som besättning tjuren kommer från.

**SIRE**

Svensk Individprövad Robust Elittjur

Svensk Köttrasprövning 
Djurförsäkring

Nu bedömer vi även köttraser!

- Bra underlag för urvalet av moderdjur
- Viktigt dokument inför försäljning av livdjur
- Hjälpmedel att uppnå besättningens avelsmål
- Viktig del av avelsvärderingen
- Bra med exteriörbedömning av en annan part

Karin Karlsson, Växa Sverige, tel 010-471 05 13
karin.karlsson@vxa.se, tel växel 010-471 00 00

Johan Sandström, Skånesemin, tel 0415-195 12
johan.sandstrom@skanesemin.se

Kontakta
oss redan
idag!



KLS UGGLARPS

Svenskt kött från utvalda gårdar

Nu är det dags att beställa avelstjur



Kontakta din inköpare eller 0480 - 70 70 00
www.klsugglarps.se

OM OLYCKAN ÄR FRAMME

Att köpa en tjur från individprovningen är tryggt eftersom tjurarna stått under omsorgsfull hälso- och funktionskontroll sedan insättningen på Gunnarp i augusti. Inför auktionen är tjurarna veterinärbesiktigade där noggrann kontroll av tjurarnas testiklar ingår. Tjurar som bedöms att ha nedsatt betäckningskapacitet eller tveksam testikelstandard blir inte godkända för försäljning vid auktionen.

Trots den noggranna kontrollen kan det inträffa att någon tjur inte är fertil. I sådana fall gäller samma praxis som vid övrig avelstjursförsäljning. Det är uppfödaren/säljaren som är ansvarig för att tjuren är fertil. Köparen äger alltså rätt att reklamera en icke fertil tjur till säljaren. Dock kan utebliven avelsduglighet inte åberopas förrän tjuren är ca 15 månader gammal. Reklamationsanspråk ska styrkas av dräktighetsundersökning som är gjord i rimlig tid i förhållande till inledd betäckningsperiod. Vid en eventuell reklamation är säljaren skyldig att antingen ersätta med likvärdig tjur eller lämna ersättning för mellanskillnaden av inköpsvärde och slaktvärde. Ersättning för transport, foder och skötsel utgår inte i sådana fall. Ej heller utgår ersättning för uteblivna eller sena dräktigheter eftersom det åligger köparen att ha kontroll över att tjuren fungerar normalt. Det rekommenderas att notera alla observerade brunster och betäckningar för att i god tid kunna agera och minimera följderna om det uppstår problem. Ingen försäkring täcker tjurens avelsduglighet, innan han först har bevisat tidigare avelsduglighet.

Det rekommenderas att den nyinköpta avelstjuren försäkras direkt vid inköpstillfället. Då har man ett bra skydd vid eventuell skada på tjuren, förstaårsbetäckande tjurar löper som regel större skaderisk än äldre rutinerade betäckare.

Via den försäkring som tjurarna har under provningsperioden på Gunnarp ingår också ett skydd mot "dolda fel" vid försäljningstillfället. Tillsammans med tecknande av enskild försäkring för tjuren vid inköpstillfället, ger det köparen bästa möjliga skydd om olyckan skulle vara framme.



Samlar och staplar!

QUADRO PAC V samlar och staplar alla gängse storbalar med högsta precision. **QUADRO PAC V** minimerar bärgningskostnaderna, bärgningstiden samt reducerar marktryck och skyddar balarna mot regn. Därför är **QUADRO PAC V** den mest flexibla och framtidssäkra lösningen på professionell halmbärgning.



Korreboda 51, Sankt Olof • 0414-609 30 • www.marydmaskin.se

Vi försäkrar din tjur på plats



Sveland Djurförsäkringar finns på plats under auktionen och försäkrar din nyinköpta tjur. Kontakta oss för en förmånligt försäkring:

Pia Stenkilsson 0703-00 15 76
Elizabeth Elmseld 0766-77 06 11
Anna-Stina Stehn 0727-44 37 55



www.sveland.se • Kundservice 0451-38 30 00

En ny organisation tar form!

I Svenska Köttföretagen samlar vi den svenska spetskompetensen inom rådgivning, djurhälsa och genetik i en gemensam organisation. Allt med syftet att öka konkurrenskraften för både animalieproducenter och slakterier. Inte minst genom att vara en stark röst i den aktuella debatten mot konsument.

Nu börjar organisationens konturer ta form. Alla kontaktuppgifter hittar du på hemsidan www.kottforetagen.se

Tel växel: 0500-48 30 65
info@kottforetagen.se

**Kraftsamling
för ökad
lönsamhet
och tillväxt**



**SVENSKA
KÖTTFÖRETAGEN**

Svenska Köttföretagen AB, Vasagatan 29, 541 31 Skövde
tel 0500-48 30 65, fax 0500-48 33 70
www.kottforetagen.se

ULTRALJUDSSCANNING

Samtliga tjurar i årets prövningsomgång har scannats över ryggmuskeln för mätning av slaktkroppsegenskaperna muskeldjup, underhudsfettets tjocklek och mängden insprängt fett, marmorering.

De resultat som redovisas är råa mätvärden, dvs värdena är inte korrigerade för ålder eller intensitet i utfodringen. Scanningen, som utförts av personal från det norska slakteriföretaget Nortura, är gjord vid två tillfällen. Första omgången scannades den 26-27 januari och den andra omgången den 2-3 mars. På varje tjur tas flera bilder och resultatet som redovisas är ett medelvärde. Detta ökar säkerheten i mätningen.

Muskeldjup och underhudsfettets tjocklek anges i cm. Värdet för marmorering är uttryckt i procent och är den del av ytan i ett tvärsnitt av ryggmuskeln som utgörs av intramuskulärt fett. För tjurarna i första scanningomgången redovisas resultatet här i katalogen. För de tjurar som scannades i omgång två redovisas resultatet på separat tilläggslista.



AUKTIONER

VÅR KUNSKAP OCH ERFARENHET ÄR DIN TRYGGHET!

Vi bedriver auktionsverksamhet med inriktning på lantbruksauktioner med maskiner och djur, verkstadsauktioner samt specialauktioner.

Auktioner arrangeras på plats hos uppdragsgivaren eller på vår auktionsgård i Hörby - STJÄRNEBORG.

Bland våra uppdragsgivare kan nämnas ett stort antal lantbrukare, banker, Kronofogdemyndigheten, konkursförvaltare, företag såsom Lantmännen, LRF, Svalöf Weibull AB.

Vi har stor erfarenhet av auktionsverksamhet och har varit verksamma i tre generationer alltsedan 1918.

**Om du är intresserad av en egen
auktion eller om du har några
frågor är du välkommen
att kontakta oss!**

AUKTIONSFÖRRÄTTARE HÅKAN OTTOSSON AB
Tel: 040-40 13 13 • Fax: 040-40 19 13 • Hemsida: www.hoab.se
Bengt Fridh 070-674 31 36 • Håkan Ottosson 070-725 00 09

Stoppa smittan!

Självklart har vi rena skor
och kläder på auktionen.

Välkommen!



Svensk Köttprövning

Agria
Djurförsäkring



ELMIA LANTBRUK
DJUR & INOMGÅRD

21-24
OKTOBER

Med fokus på framtidens djurhållning

Elmia Lantbruk Djur & Inomgård är mässan där djuren och gården står i centrum, i år med fokus på framtidens djurhållning.

Ta del av det senaste inom teknik och tjänster för att skapa en hållbar och effektiv djurhållning för framtiden.

Välkommen till branschens viktigaste forum för innovationer, smarta lösningar, affärer och framgångsrikt nätverkande.



elmia.se/lantbrukinomgard

ELMIA LANTBRUK
DJUR&INOMGÅRD
21-24 OKTOBER 2015

Säkra lösningar för dig och dina djur.
Kvalitet, kunskap och service.

Vi hjälper er med rådgivning, ritningar, inredning och montering. Funktionella och starka inredningar till ligg- och ströbäddstallar, för era stora djur. Vi är ledande på behandling- och hanteringsutrustning.



För mer information om våra unika lösningar kontakta oss eller någon av våra säljare.

BS agro Inredning & produkter för lösdrift

Tel: 0533-32180

Fax: 0533-32190

www.BSagro.nu

HAMMARS



Kraftiga frihängande
liggbås med bultplatta
i framkant.



023-705070
info@hammars.se
hammars.se

CHAROLAIS

K.nr: 1	7426 Ivanhoe av Dalskog			Född: 2013-03-09		Pris:				
T-tal	Tillväxt g/dag	Födelsevikt	200D	365D	Hornstatus	LINJÄR EXTERIÖR		POÄNG	OPTIMUM	
108	1883	D46	A380	A689	P					
Marmorering	Fettdjup	Muskeldjup	Klövstatus	Testikelmått	Storlekstyp	Bogbredd	7	7		
2,2	0,4	7,2	10	35	7,5	Bröstdjup	7	7		

7426 Ivanhoe av Dalskog

Semintjur 2014.

Med Ivanhoe gör Frej av Råby T-109 debut som prövningsfader. FF Bugatti av Råby ET är son till semintjuren Opel av Dalabro T-117 och har ytterligare en prövad son, Daimler av Råby T-104. MF Boromir av Älmås T-107 är efter semintjuren Spratt av Lommagården T-116. MMF är Knock-out av Örkeljunga T-105 som hade sonen Nikodemus av Jularp T-104.

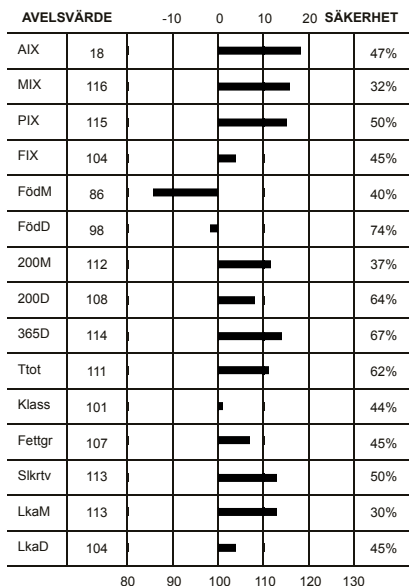

Överlinje	7	7	KROPP 91	HELHET 96
Korslutning	7	5		
Korslängd	6	9		
Korsbredd	7	8		
Storlek	8	8		
Harmoni	8	9	MUSKLER 88	
Ryggbredd	7	8		
Länbredd	8	8		
Ryggmuskellängd	7	9		
Lärbredd	8	8		
Innerlår	8	8	BEN 96	
Lärdjup	6	9		
Lärfyllnad sidan	7	8		
Hasvinkel	5	5		
Kotvinkel	5	5		
Ben bakifrån	8	8		
Frambenställning	8	8		
Skelettgrovlek	4	5		
Rörelser	7	9		

Idnr	Född	Ras	Hom	V/B/D	ET	Kalvningar	Kalvar	varav Svåra	Döda
Stamboksnr/Gen.nr		Namn			Korr FV	200d	365d	T-tal 550d	
Far: 030493 - 1054 10		CHA - CHA - CHA - CHA	P	2010-08-10	V		78	84	0 0
SWE 63944		FREJ AV RÅBY			49	345	662	109	
Mor: 053656 - 0339 10		CHA - CHA - CHA - CHA	P	2013-08-30	D		3	3	0 0
SWE 112271		F.EVANGE			44	284	427		
FF: 030493 - 0852 06		CHA - CHA - CHA - CHA	P	2007-02-05	V				
SWE 60238		BUGATTI AV RÅBY			54	331	668		
FM: 030493 - 0864 06		CHA - CHA - CHA - CHA	P	2010-08-10	D				
SWE 106824		C. FLORID AV RÅBY			44	217	398		
MF: 054459 - 7187 06		CHA - CHA - CHA - CHA	P	2006-08-07	V				
SWE 59650		BOROMIR 6 AV ÄLMÅS			52	315	624	107	
MM: 053656 - 0201 02		CHA - CHA - CHA - CHA	H		51	337	379		
SWE 90986									

KALVNINGAR

Kalven						Kalvens fader				Kalvens korr vikter					
Datum	Ft	Kön	Ind	Anv	H St	Ras	Stbnr/SEnr	Indnr	Namn	H St	T-tal	F-vikt	200dv	365dv	550dv
D M															
MOR															
120403	1	T	7414	1	P	CHA	SWE 62106	3190	DRULLE AV TO	P		D48		A 627	
130309	11	T	7426	1	P	CHA	SWE 63944	1054	FREJ AV RÅBY	P	T 109	D46	A 380	A 689	
140308	11	K	421	1		CHA	SWE 63944	1054	FREJ AV RÅBY	P	T 109	D39			
MORMOR															
040429	11	K	234	1		CHA	SWE 53632	255	SCORPIO AV B	S	T 104	D48	D 309	A 414	
050417	11	K	253	1		CHA	SWE 56825	1444	ULLPATE AV E	P		D55	D 327	A 442	
060313	11	T	7284	1		CHA	SWE 53632	255	SCORPIO AV B	S	T 104	D65	D 353	A 442	
070227	11	K	288	1		CHA	SWE 53632	255	SCORPIO AV B	S	T 104	D53	D 291	A 403	
080418	11	T	7324	1	H	CHA	SWE 59669	7442	BILJARD AV H	P	T 104	D51	D 349	A 604	
090317	11	T	7344	1		CHA	SWE 59650	7187	BOROMIR 6 AV	P	T 107	D53	D 361	A 582	
100202	11	K	340	1	P	CHA	SWE 59650	7187	BOROMIR 6 AV	P	T 107	D46	D 301	A 439	
100202	11	K	339	1	P	CHA	SWE 59650	7187	BOROMIR 6 AV	P	T 107	D44	D 284	A 427	
110123	11	T	7374	1	S	CHA	SWE 59650	7187	BOROMIR 6 AV	P	T 107	D55	D 330	A 523	
120201	1	T	7398	1	S	CHA	SWE 62106	3190	DRULLE AV TO	P		D55		A 589	

CHAROLAIS

K.nr: 2	1501 Igloo av Askome			Född: 2013-03-15		Pris:		
T-tal	Tillväxt g/dag	Födelsevikt	200D	365D	Hornstatus	LINJÄR EXTERIÖR	POÄNG	OPTIMUM
108	1935	D47	A343	A666	P			
Marmorering	Fettdjup	Muskeldjup	Klövstatus	Testikelmått	Storlekstyp	Bogbredd	6	7
1,9	0,2	7,4	10	34	6,6	Bröstdjup	6	7

1501 Igloo av Askome

Semintjur 2014.

Semintjuren Ferb har levererat, förutom Igloo, Jambam T-112 och Irbe T-107, båda från Benestad samt Jim av Gläshed T-104. Ferb kombinerar god exteriör med exceptionella värden för lätta kalvningar. FF Cheer har mycket bra prövnings-söner. Förutom Ferb har han bla Hellboy T-110 och Galiano T-109, båda från Sonarp. FFF Van Buster av Strömsnäs har bl a söner Champagne av Strömsnäs T-116, såld för 185 000 kr och Felix av Gudmundslund T-110. MF United Ray av Strömsnäs T-109, såld för 100 000kr, är en tjur med prickfri kalvningsstatistik. På prövningen lyckades han med flera söner: Boss T-106, Albert T-105, Culta T-105 och Calamare T-105, alla från Dalabro.

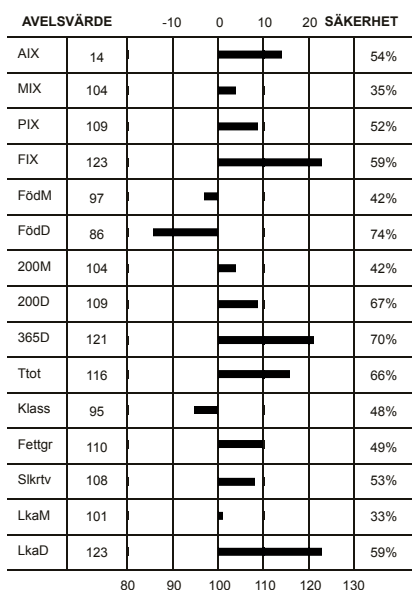

Övertlinje	7	7	KROPP 75	HELHET 79
Korslutning	7	5		
Korslängd	6	9		
Korsbredd	6	8		
Storlek	7	8		
Harmoni	6	9	MUSKLER 82	
Ryggbredd	6	8		
Ländbredd	7	8		
Ryggmuskellängd	6	9		
Lärbredd	7	8		
Innerlår	7	8	BEN 80	
Lärdjup	7	9		
Lärfyllnad sidan	7	8		
Hasvinkel	5	5		
Kotvinkel	4	5		
Ben bakifrån	6	8		
Frambenställning	6	8		
Skelettgrovlek	5	5		
Rörelser	6	9		

Idnr	Född	Ras	Horn	V/B/D	ET	Kalvningar	Kalvar	varav	Svåra	Döda
Stamboksnr/Gen.nr		Namn			Korr FV	200d	365d	T-tal	550d	
Far: 020923 - 1769 10		CHA - CHA - CHA - CHA	P	2010-08-12	V		478	500		0 26
SWE 63895		FERB AV SONARP			48	364	687	110		
Mor: 036539 - 0463 09		CHA - CHA - CHA - CHA		2013-09-11	V		4	4		0 0
SWE 109776		ELITE AV ASKOME			46	274	479			
FF: 020323 - 0911 07		CHA - CHA - CHA - CHA	P	2008-12-03	V					
SWE 61493		CHEER AV STRÖMSNÄS			49	370	729			
FM: 020923 - 0604 06		CHA - CHA - CHA - CHA	P	2010-08-12	D					
SWE 102704		B GERBE AV SONARP			46	287	431			
MF: 020323 - 0755 03		CHA - CHA - CHA - CHA	P	2003-09-08	V					
SWE 56174		UNITED RAY AV STRÖMSNÄS			48	325	648	109		
MM: 013277 - 0573 07		CHA - CHA - CHA - CHA	P	2011-10-12	D					
SWE 101285		C.ULTRA AV262GRÖNEKULLA			52	344	510			

KALVNINGAR

Kalven						Kalvens fader				Kalvens korr vikter					
Datum	Ft	Kön	Ind	Anv	H St	Ras	Stbnr/SEnr	Indnr	Namn	H St	T-tal	F-vikt	200dv	365dv	550dv
D M															
MOR															
110505	11	T	1417	1		CHA	SWE 56744	2297	Ulysses ET a	P		D44	A 289	A 569	
120508	11	K	594	1	H	CHA	SWE 62945	1170	DIAMANT AV N	S		D48	A 315	D 476	
130315	11	T	1501	1	P	CHA	SWE 63895	1769	FERB AV SONA	P	T 110	D47	A 343	A 666	
140302	11	T	1541	1	H	CHA	SWE 62824	1725	Eisenhower a	S	T 108	D53	A 309	A 601	
MORMOR															
090404	11	K	463	1		CHA	SWE 56174	755	UNITED RAY A	P	T 109	D46	A 274	A 479	
100317	11	T	1354	1	P	CHA	SWE 56174	755	UNITED RAY A	P	T 109	D45	A 316	A 646	
110311	11	K	541	1		CHA	SWE 56744	2297	Ulysses ET a	P		D46	A 294	A 499	
120228	11	T	1435	1	S	CHA	SWE 62824	1725	Eisenhower a	S	T 108	D50	A 367	A 681	
130227	11	K	613	1		CHA	SWE 63905	2685	FORT KNOX AV	P	T 105	D45	A 308	A 446	
140220	11	T	1532	1		CHA	SWE 62824	1725	Eisenhower a	S	T 108	D52	A 301	A 580	

CHAROLAIS

K.nr: 3	21 Jack av Tostarp					Född: 2014-01-20	Pris:			
T-tal	Tillväxt g/dag	Födelsevikt	200D	365D	Hornstatus	LINJÅR EXTERIÖR			POÅNG	OPTIMUM
115	2026	D50	A403	A728	P					
Marmorering	Fettdjup	Muskeldjup	Klövstatus	Testikelmått	Storlekstyp	Bogbredd	7	7	KROPP 78	HELHET 79
2	0,2	9,1	9(S)	39	8,8	Bröstdjup	6	7		
						Överlinje	6	7		
						Korslutning	6	5		

21 Jack av Tostarp

Jacks F, MF och MMF är alla kanadensiska embryotransfertjurar. Fader Dunder av Tostarp ET är son till Highbluff Hank, som använts brett i Kanada och uppskattas för sin goda exteriör. Mf Vulkan är efter en i Nordamerika mycket populär tjur, Baldrige Fasttrack, som har höga avelsvärden för lätta kalvningar och hög mjölkproduktion. Vulkans moder är helsyster till den i Sverige mycket meriterade Mar Katz av Strömsnäs ET. M 172 Ephe mere har en son Guran av Tostarp T-117. MMF Turbo av Tostarp ET är efter EC Bronson 204, en USA-tjur med hög tillväxt.

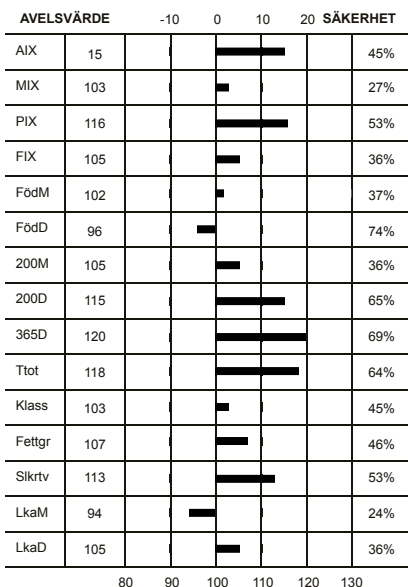

Korslängd	5	9	KROPP 78	HELHET 79
Korsbredd	8	8		
Storlek	9	8		
Harmoni	6	9		
Ryggbredd	7	8	MUSKLER 83	HELHET 79
Ländbredd	7	8		
Ryggmuskellängd	5	9		
Lärbredd	7	8		
Innerlår	8	8	BEN 76	HELHET 79
Lärdjup	6	9		
Lärfyllnad sidan	7	8		
Hasvinkel	5	5		
Kotvinkel	5	5	BEN 76	HELHET 79
Ben bakifrån	5	8		
Frambenställning	6	8		
Skelettgrovlek	5	5		
Rörelser	6	9	BEN 76	HELHET 79

Idnr	Född	Ras	Horn	V/B/D	ET	Kalvningar	Kalvar	varav	Svåra	Döda
Stamboksnr/Gen.nr		Namn				Korr FV	200d	365d	T-tal 550d	
Far: 088251 - 3209 08	08	CHA - CHA - CHA - CHA	P	2010-03-03	V			56	62	0 2
SWE 63165		DUNDER AV TOSTARP ET				50	349	645		
Mor: 088251 - 0172 07	07	CHA - CHA - CHA - CHA	P	2011-08-08	D			7	8	0 0
SWE 104491		C.EPHEMERE AV TOSTARP				51	265	409		
FF: 800010 - 0041 05	05	CHA - CHA - CHA - CHA	P	2006-01-01	V					
SWE 2755		HIGH BLUFF HANK 41R								
FM: 800010 - 0503 05	05	CHA - CHA - CHA - CHA	P	2007-01-01	D					
SWE 200435		SVY STARSTRUCK 503R								
MF: 088251 - 3105 04	04	CHA - CHA - CHA - CHA	P	2004-12-27	V					
SWE 57733		VULKAN AV TOSTARP				45	373	663		
MM: 088251 - 0118 05	05	CHA - CHA - CHA - CHA	P	2010-05-03	D					
SWE 96944		A. EPHEMERE				45	286	461		

KALVNINGAR

Kalven						Kalvens fader				Kalvens korr vikter					
Datum	Ft	Kön	Ind	Anv	H St	Ras	Stbnr/SEnr	Indnr	Namn	H	T-tal	F-vikt	200dv	365dv	550dv
D	M				St					St					
MOR															
090124	12	T	3216	1		CHA	SWE 52470	1288	ROSS AV GRÖN	P	T 111	D49	A 355	A 632	
100320	11	T	3252	1	P	CHA	SWE 60786	895	CHIVAS AV ST	P	T 117	D52	A 343	A 621	
100320	11	T	3253	1	P	CHA	SWE 60786	895	CHIVAS AV ST	P	T 117	D46	A 314	A 588	
110402	11	T	3283	1		CHA	SWE 60786	895	CHIVAS AV ST	P	T 117	D50	A 388	A 758	
120320	11	K	310	1	P	CHA	SWE 59606	97	BEST AV BACK	S	T 117	D48	A 330	A 498	
130221	11	T	1	1	P	CHA	SWE 63165	3209	DUNDER AV TO	P		D50	A 421	A 686	
140120	11	T	21	1	P	CHA	SWE 63165	3209	DUNDER AV TO	P		D50	A 403	A 728	
150129	11	T	43	1		CHA	SWE 63165	3209	DUNDER AV TO	P		D51			
MORMOR															
070218	11	K	172	1	P	CHA	SWE 57733	3105	VULKAN AV TO	P		D51	A 265	A 409	
080305	11			6		CHA	SWE 60458	3142	BIM AV TOSTA						
080305	11	T	3198	1	P	CHA	SWE 60458	3142	BIM AV TOSTA			D49	A 377	A 613	
090315	11	T	3218	1	P	CHA	SWE 57733	3105	VULKAN AV TO	P		D45	A 363	A 606	
100321	11	K	258	1	P	CHA	SWE 60786	895	CHIVAS AV ST	P	T 117	D48	A 330	A 492	
110220	11	T	3270	1	P	CHA	SWE 63165	3209	DUNDER AV TO	P		D47	A 300	A 548	
110220	11	K	285	1	P	CHA	SWE 63165	3209	DUNDER AV TO	P		D45	A 275	A 404	
120419	11	K	316	1	P	CHA	SWE 63165	3209	DUNDER AV TO	P		D51	A 363	A 492	
130512	11	T	14	1	P	CHA	SWE 63165	3209	DUNDER AV TO	P		D52	A 361	A 591	
140406	11	T	35	1	P	CHA	SWE 63165	3209	DUNDER AV TO	P		D50	A 336		

CHAROLAIS

K.nr: 4	3480 Joe Hart av Brödåkra			Född: 2014-03-27		Pris:		
T-tal	Tillväxt g/dag	Födelsevikt	200D	365D	Hornstatus	LINJÄR EXTERIÖR		
113	2013	D51	A384	A722	P	POÅNG	OPTIMUM	
Marmorering	Fettdjup	Muskeldjup	Klövstatus	Testikelmått	Storlekstyp	Bogbredd	7	7
			8(X=10)	36	8,7	Bröstdjup	7	7

3480 Joe Hart av Brödåkra

Figo T-106 och Gullit T-105 från Brödåkra är tidigare söner till Diamond av Pålsmåla T-106 som i år når sitt bästa resultat som fader till Joe Hart. Ff spermimporten Cederdale Rebel gav mkt lätta kalvningar då det begav sig och är även far till Dalton av Tostarp T-109. Mf Mar Katz av Strömsnäs är nog den tjur som förekommit flest gånger i texter inför våra auktioner. När hans meritlista ska redovisas är även sammanfattningen flera sidor lång. Hans heta stunder med mormor 3522 har även resulterat i den son som nått högst på prövningen genom åren Alvares av Brödåkra T-109.

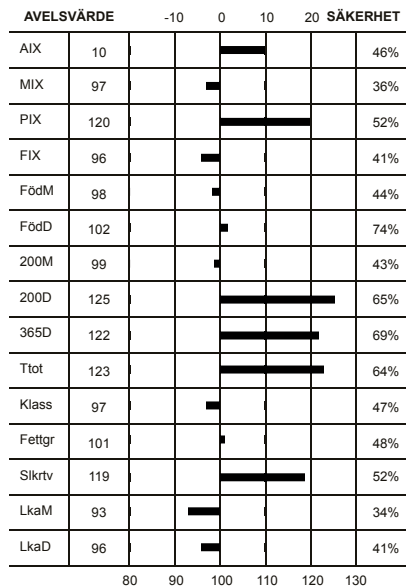

Överlinje	6	7	KROPP 85	HELHET 87
Korslutning	6	5		
Korslängd	8	9		
Korsbredd	7	8		
Storlek	9	8		
Harmoni	6	9	MUSKLER 83	
Ryggbredd	6	8		
Lämbredd	7	8		
Ryggmuskellängd	3	9		
Lärbredd	7	8		
Innerfår	7	8	BEN 88	
Lärdjup	6	9		
Lärfyllnad sidan	7	8		
Hasvinkel	6	5		
Kotvinkel	4	5		
Ben bakifrån	7	8		
Frambenställning	8	8		
Skelettgrovlek	5	5		
Rörelser	6	9		

Idnr	Född	Ras	Horn	V/B/D	ET	Kalvningar	Kalvar	varav	Svåra	Döda
Stamboksnr/Gen.nr		Namn			Korr FV	200d	365d	T-tal	550d	
Far: 031589 -0621 08	CHA - CHA - CHA - CHA	S	2008-08-01	V		84	91	0	4	
SWE 61855	DAIMOND AV PÅLSMÅLA				49	423	709	106		
Mor: 062056 -3753 08	CHA - CHA - CHA - CHA	P	2014-08-28	V		4	4	0	0	
SWE 110404	EMERIA AV BRÖDÅKRA				48	305	446			
FF: 800010 -0003 05	CHA - CHA - CHA - CHA	P	2006-01-23	V						
SWE 2647	CEDARDALE REBEL 3R									
FM: 031589 -0218 98	CHA - CHA - CHA - CHA		2008-04-09	D						
SWE 77395	NINNA				45	331	487			
MF: 020323 -0565 97	CHA - CHA - CHA - CHA	P	1998-03-11	V						
SWE 49592	MAR KATZ AV STRÖMSNÄS				52	367	721			
MM: 062056 -3522 99	CHA - CHA - CHA - CHA	P	2002-08-06	D		40	250	379		
SWE 85292	EMERIA									

KALVNINGAR

Kalven						Kalvens fader					Kalvens korr vikter				
Datum	Ft	Kön	Ind	Anv	H	Ras	Stbnr/SEnr	Indnr	Namn	H	T-tal	F-vikt	200dv	365dv	550dv
D M					St					St					
MOR															
110301	11	T	3332	1	P	CHA	SWE 61006	2515	COMANCHE AV	S		D45	A 320	A 611	
120226	11	K	3872	1	P	CHA	SWE 62812	780	Emil av Lomm	P	T 111	D46	A 310	A 473	
130225	11	K	3918	1	P	CHA	SWE 62235	2573	DENVER AV SI	P	T 110	D44	D 282	A 464	
140327	11	T	3480	1	P	CHA	SWE 61855	621	DAIMOND AV P	S	T 106	D51	A 384	A 722	
MORMOR															
010501	12	T	3056	1	P	CHA	SWE 45237	83	KASINO AV FA			D44	A 311	A 638	
020412	12	T	3074	1	P	CHA	SWE 45237	83	KASINO AV FA			D46	A 325	A 641	
030405	12	T	3095	1	H	CHA	SWE 54066	3053	SILVER EAGLE	P		D47	A 232	A 476	
040322	12	T	3112	1	P	CHA	SWE 55636	705	TELLUS AV ST	P		D51	D 312	A 505	
050314	12	T	3134	1	P	CHA	SWE 49592	565	MAR KATZ AV	P		D48	A 307	A 651	
060215	11	T	3146	1	P	CHA	SWE 54730	2182	SALINAS AV S	P		D48	A 308	A 604	
070210	11	K	3693	1	P		OSÅKER					D41	D 260	A 412	
080101	11	T	3211	1	P	CHA	SWE 49592	565	MAR KATZ AV	P		D48		A 585	
081125	11	K	3753	1	P	CHA	SWE 49592	565	MAR KATZ AV	P		D48	A 305	D 446	
100224	11	K	3802	1	P	CHA	SWE 60827	2506	CHARLTON AV		T 108	D46	D 266	A 428	
110227	11	K	3839	1	P	CHA	SWE 62812	780	Emil av Lomm	P	T 111	D45	D 284	A 423	
120415	11	T	3408	1		CHA	SWE 63899	1044	FINN AV RÅBY	P	T 109	D46		A 473	
130227	11	K	3919	1	P	CHA	SWE 62235	2573	DENVER AV SI	P	T 110	D46	A 295	A 454	
140226	11	K	3962	1	P	CHA	SWE 62812	780	Emil av Lomm	P	T 111	D53			

CHAROLAIS

K.nr: 5	910 Jambam av Benestad			Född: 2014-01-21		Pris:				
T-tal	Tillväxt g/dag	Födelsevikt	200D	365D	Hornstatus	LINJÄR EXTERIÖR		POÄNG	OPTIMUM	
112	1890	D46	A408	A717	P					
Marmorering	Fettdjup	Muskeldjup	Klövstatus	Testikelmått	Storlekstyp	Bogbredd	7	7		
2,2	0,4	7,2	9(R)	36	8,4	Bröstdjup	7	7		

910 Jambam av Benestad

Fadern Ferb blev utvald till semin som lättkalvartjur och han förverkligade dessa förväntningar med den äran. Sonen Igloo av Askome T-108 blev också semintjur. I år fick Ferb, förutom Jambam, sonen Jim av Glåshed T-104. FF Cheer av Strömsnäs är även far till Galiano T-109 och Hellboy T-110, båda från Sonarp. MF Best blev årets tjur för några år sedan bl.a. tack vare sina utmärkte tjurfaderresultat, 24 prövade söner, 6 av dessa har T-110 eller bättre och mycket stor andel av sönerna auktionsgodkända med i medeltal höga exteriörpoäng. MM 39 Nadja har producerat 13 kalvar på 9 år och hennes bästa tjur blev Vam-Bam av Benestad T-108. Nadja har fått utmärkelsen Årets Ko.

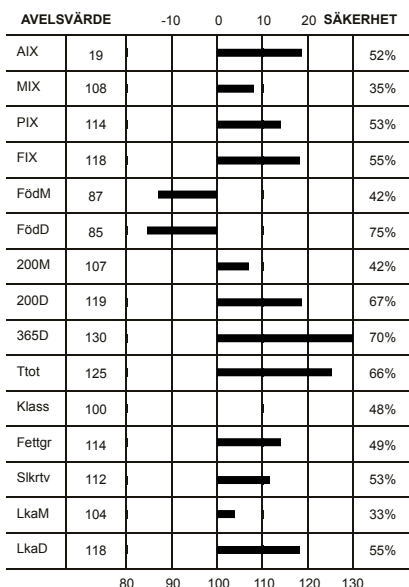

Överlinje	6	7	KROPP 87	HELHET 88
Korslutning	6	5		
Korslängd	5	9		
Korsbredd	8	8		
Storlek	8	8		
Harmoni	7	9	MUSKLER 83	
Ryggbredd	7	8		
Ländbredd	7	8		
Ryggmuskellängd	6	9		
Lärbredd	7	8		
Innerlår	9	8	BEN 86	
Lärdjup	7	9		
Lärfyllnad sidan	7	8		
Hasvinkel	6	5		
Kotvinkel	4	5		
Ben bakifrån	8	8		
Frambenställning	7	8		
Skelettgrovlek	5	5		
Rörelser	6	9		

Idnr	Född	Ras	Hom	V/B/D	ET	Kalvningar	Kalvar	varav	Svåra	Döda
Stamboksnr/Gen.nr		Namn			Korr FV	200d	365d	T-tal	550d	
Far: 020923	- 1769	10	CHA - CHA - CHA - CHA	P	2010-08-12	V		478	500	0 26
SWE 63895			FERB AV SONARP				48	364	687	110
Mor: 059099	- 0087	08	CHA - CHA - CHA - CHA	P	2014-06-03	V		5	7	0 0
SWE 113957			D.DANSEUSE AV BENESTAD				43	340	567	
FF: 020323	- 0911	07	CHA - CHA - CHA - CHA	P	2008-12-03	V				
SWE 61493			CHEER AV STRÖMSNÄS				49	370	729	
FM: 020923	- 0604	06	CHA - CHA - CHA - CHA	P	2010-08-12	D				
SWE 102704			B GERBE AV SONARP				46	287	431	
MF: 039692	- 0097	06	CHA - CHA - CHA - CHA	S	2006-08-28	V				
SWE 59606			BEST AV BACKAGÅRDEN				50	358	720	117
MM: 059099	- 0039	98	CHA - CHA - CHA - CHA	P	2002-09-05	D				
SWE 77549			NADJA				45	326	492	

KALVNINGAR

Kalven						Kalvens fader				Kalvens korr vikter					
Datum	Ft	Kön	Ind	Anv	H St	Ras	Stbnr/SEnr	Indnr	Namn	H St	T-tal	F-vikt	200dv	365dv	550dv
D M															
MOR															
110114	11	T	924	1	H	CHA	SWE 48265	7621	MANOLITO AV	P	T 109	D46	A 362	D 658	
120316	8			0					OKÄND						
130114	11	K	105	1		CHA	SWE 63923	1214	FELIX AV GUD	P	T 110	D44	A 307	A 537	
130114	11	T	915	1		CHA	SWE 63923	1214	FELIX AV GUD	P	T 110	D44	A 308	A 615	
140121	11	T	910	1	P	CHA	SWE 63895	1769	FERB AV SONA	P	T 110	D46	A 408	A 717	
141201	8	T		0					OKÄND						
141201	8	T		0					OKÄND						
MORMOR															
010225	11	T	978	1	P	CHA	SWE 45561	1167	KNUTTE P AV	P	T 105	D44	A 366	A 631	
010225	11	T	979	1	S	CHA	SWE 45561	1167	KNUTTE P AV	P	T 105	D43	A 406	A 703	
020414	11	T	968	1	P	CHA	SWE 2158	9303	WAT-CHA FORT	P		D41	A 324	A 595	
020414	11	T	969	1	P				OSÄKER			D41	A 337	A 595	
030319	11	K	63	1	H	CHA	SWE 53628	1306	SIR AV FOGDE	P	T 104	D41	A 297	A 487	
030319	11	K	64	1	H	CHA	SWE 53628	1306	SIR AV FOGDE	P	T 104	D40	A 280	A 488	
040316	11	T	960	1	P	CHA	SWE 54893	7081	TINTAS AV ÖR	P	T 107	D46	A 377	A 692	
050321	11	T	956	1	P	CHA	SWE 49715	1109	NETO AV SJUN	P	T 119	D50	A 376	A 656	
050321	11	K	72	1	H	CHA	SWE 49715	1109	NETO AV SJUN	P	T 119	D52	A 314	A 466	
060430	11	K	79	1	P	CHA	SWE 57297	2336	VIKING AV SI	P	T 108	D45	A 288	A 407	
070616	11	K	82	1	P	CHA	SWE 57297	2336	VIKING AV SI	P	T 108	D45	A 386	A 443	
081223	11	K	87	1	P	CHA	SWE 59606	97	BEST AV BACK	S	T 117	D43	A 340	A 567	

CHAROLAIS

K.nr: 6	1284 Jax av Gudmundslund			Född: 2014-03-01		Pris:				
T-tal	Tillväxt g/dag	Födelsevikt	200D	365D	Hornstatus	LINJÄR EXTERIÖR		POÅNG	OPTIMUM	
112	1961	D46	A401	A724	P					
Marmorering	Fettdjup	Muskeldjup	Klövstatus	Testikelmått	Storlekstyp	Bogbredd	8	7		
1,1	0,2	8,3	10	38	8,3	Bröstdjup	6	7		

1284 Jax av Gudmundslund

Fader Great White av Långhult T-106 gör i år en strålande premiär på prövningen med sonen Jax. Jax som alldeles på slutet såg sig passerad i T-tals toppen har svarat för en i övrigt väl godkänd prövningsinsats. Farmor som även är mor till Fire av Långhult T-108 har som fader Velvet av Nynäs T-112. Morfar Van Buster är en tjur som återfinns i många härstamningar bland annat som farfar till semintjuren Ferb av Sonarp T-110 och fjörårrets tillväxt etta Icon av Nynäs T-117. Hans bästa resultat som mf är Hemingway av Strömsnäs T-113.

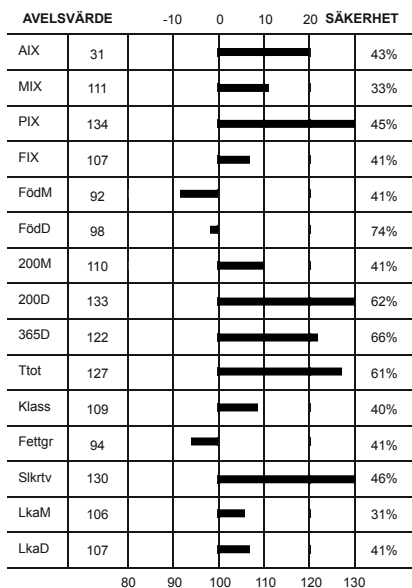

Överlinje	6	7	KROPP 91	HELHET 94
Korslutning	5	5		
Korslängd	6	9		
Korsbredd	8	8		
Storlek	8	8		
Harmoni	8	9	MUSKLER 88	
Ryggbredd	7	8		
Länbredd	8	8		
Ryggmuskellängd	5	9		
Lärbredd	7	8		
Innerfår	8	8	BEN 89	
Lärdjup	7	9		
Lärfyllnad sidan	7	8		
Hasvinkel	5	5		
Kotvinkel	4	5		
Ben bakifrån	7	8		
Frambenställning	7	8		
Skelettgrovlek	5	5		
Rörelser	7	9		

Idnr	Född	Ras	Horn	V/B/D	ET	Kalvningar	Kalvar	varav	Svåra	Döda
Stamboksnr/Gen.nr		Namn			Korr FV	200d	365d	T-tal	550d	
Far: 039724 - 0289 11		CHA - CHA - CHA - CHA		2011-08-10	V		50	55	0	0
SWE 64895		GREAT WHITE AV LÅNGHULT				47	402	699	106	
Mor: 090300 - 0297 09		CHA - CHA - CHA - CHA	P	2014-10-08	V		3	4	0	0
SWE 114253		CETRA AV GUDMUNDSLUND				43		439		
FF: 020923 - 1677 08		CHA - CHA - CHA - CHA	P	2008-08-06	V					
SWE 61847		DAYBREAKER AV SONARP				52	383	689	109	
FM: 039724 - 0788 07		CHA - CHA - CHA - CHA	P	2010-08-25	D					
SWE 106821		C.ETUVE AV LÅNGHULT				51	401	508		
MF: 020323 - 0792 04		CHA - CHA - CHA - CHA	P	2005-05-24	V					
SWE 58132		VAN BUSTER AV STRÖMSNÄS				49	328	680		
MM: 090300 - 0187 03		CHA - CHA - CHA - CHA		2008-07-24	D					
SWE 101113		CETRA AV GUDMUNDSLUND				43	304	469		

KALVNINGAR

Kalven						Kalvens fader				Kalvens korr vikter					
Datum	Ft	Kön	Ind	Anv	H St	Ras	Stbnr/SEnr	Indnr	Namn	H St	T-tal	F-vikt	200dv	365dv	550dv
MOR															
120314	11	K	343	1	P	CHA	SWE 63166	3214	EDMONTON AV	P		D43	D 271	A 480	
130311	11	T	1269	1	P	CHA	SWE 63166	3214	EDMONTON AV	P		D48	D 311	A 586	
130311	11	K	356	1		CHA	SWE 63166	3214	EDMONTON AV	P		D42	D 310		
140301	11	T	1284	1	P	CHA	SWE 64895	289	GREAT WHITE		T 106	D46	A 401	A 724	
MORMOR															
050404	11	K	216	1		CHA	SWE 56198	1344	ULTIMA AV BÅ		T 103	D44	D 282		
060331	11	K	233	1		CHA	SWE 56198	1344	ULTIMA AV BÅ		T 103	D45	D 305		
070326	11	K	246	1	P	CHA	SWE 59221	806	ALCAZAR AV			D45	D 359	A 527	
080201	11	T	1182	1	P	CHA	SWE 59221	806	ALCAZAR AV			D49	D 334	A 621	
090124	11	T	1197	1	H	CHA	SWE 58132	792	VAN BUSTER A	P		D48		A 614	
091226	11	K	297	1	P	CHA	SWE 58132	792	VAN BUSTER A	P		D43		A 439	
110219	11	T	1234	1		CHA	SWE 58132	792	VAN BUSTER A	P		D46			
120119	11	T	1246	1		CHA	SWE 62821	952	ENJOY AV STR	S	T 113	D43			
130122	11	K	351	1	P	CHA	SWE 63166	3214	EDMONTON AV	P		D43		A 446	
140217	11	T	1282	1	P	CHA	SWE 64895	289	GREAT WHITE		T 106	D47		A 609	

CHAROLAIS

K.nr: 7	2221 Jocer av Ekeröd			Född: 2014-03-01		Pris:				
T-tal	Tillväxt g/dag	Födelsevikt	200D	365D	Hornstatus	LINJÄR EXTERIÖR		POÄNG	OPTIMUM	
112	2039	D45	A328	A660	P					
Marmorering	Fettdjup	Muskeldjup	Klövstatus	Testikelmått	Storlekstyp	Bogbredd	7	7		
1,2	0,2	7,9	10	36	7,1	Bröstdjup	6	7		

2221 Jocer av Ekeröd

Jocer är ytterligare en i raden av söner till Fafner av Sonarp som avslutar prövningen med högt T-tal, från Ekeröd kom i år också Jalloube T-106. Bästa sonen är Hemmingway av Strömnäs T-113 som såldes till Finland för 140 000 kr, dessutom finns söner med T-113, T-111 och T-109. FF Chivas av Strömnäs är semintjuren som också lämnat Guran av Tostarp T-117 och Green Day av Henriksfält T-115. Mf Dynamisk av Ekeröd är son till den gamle rekordhållaren Neto av Sjunnetorp T-119. Mmf Uraj av Strömnäs T-109 är son till prövningsdominanten Samuraj av Simontorp ET.

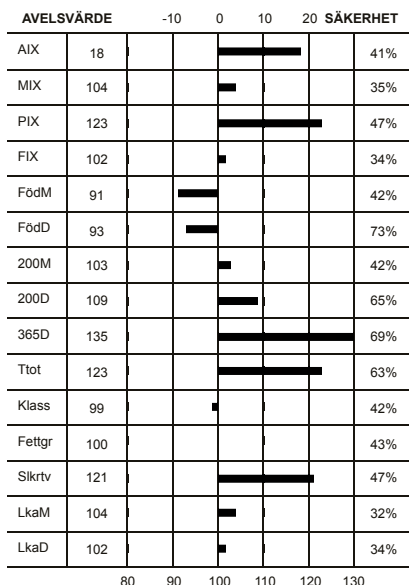

Överlinje	6	7	KROPP 78
Korslutning	6	5	
Korslängd	6	9	
Korsbredd	7	8	
Storlek	7	8	
Harmoni	6	9	MUSKLER 78
Ryggbredd	7	8	
Ländbredd	7	8	
Ryggmuskellängd	3	9	
Lärbredd	7	8	
Innerlår	6	8	BEN 83
Lärdjup	5	9	
Lärfyllnad sidan	6	8	
Hasvinkel	4	5	
Kotvinkel	5	5	
Ben bakifrån	7	8	BEN 83
Frambenställning	6	8	
Skelettgrovlek	5	5	
Rörelser	6	9	

Idnr	Född	Ras	Hom	V/B/D	ET	Kalvningar	Kalvar	varav Svåra	Döda
Stamboksnr/Gen.nr		Namn			Korr FV	200d	365d	T-tal 550d	
Far: 020923 - 1765 10		CHA - CHA - CHA - CHA	S	2010-08-17	V		56	60	0 0
SWE 63894		FAFNER AV SONARP				50	380	693 109	
Mor: 033285 - 1065 10		CHA - CHA - CHA - CHA	P	2014-09-11	V		3	4	0 0
SWE 112376		VALINNA AV EKERÖD				48	295	475	
FF: 020323 - 0895 07		CHA - CHA - CHA - CHA	P	2007-10-03	V				
SWE 60786		CHIVAS AV STRÖMNSÄS				47	382	723 117	
FM: 020923 - 0525 04		CHA - CHA - CHA - CHA	D	2007-08-21	D				
SWE 94588		V NYRNE AV SONARP				38	324	484	
MF: 033285 - 1813 08		CHA - CHA - CHA - CHA	P	2008-08-14	V				
SWE 62522		DYNAMISK AV EKERÖD				53	279	617	
MM: 033285 - 0767 07		CHA - CHA - CHA - CHA	P	2010-06-28	D				
SWE 105829		VALINNA AV EKERÖD				51	317	478	

KALVNINGAR

Kalven						Kalvens fader				Kalvens korr vikter					
Datum	Ft	Kön	Ind	Anv	H St	Ras	Stbnr/SEnr	Indnr	Namn	H St	T-tal	F-vikt	200dv	365dv	550dv
D M	D M														
MOR															
120330	11	K	1267	1		CHA	SWE 61444	1724	CARL AV EKER	P		D49	A 298	A 434	
130414	11	T	2201	1		CHA	SWE 65713	2061	GRIM ET AV E			D52	A 350	A 668	
140301	11	T	2220	1		CHA	SWE 63894	1765	FAFNER AV SO	S	T 109	D47	A 277	A 620	
140301	11	T	2221	1	P	CHA	SWE 63894	1765	FAFNER AV SO	S	T 109	D45	A 328	A 660	
MORMOR															
090317	0			0		OKÄND									
090317	13	T	1930	1	P	CHA	SWE 58315	3109	AJAX AV TOST	P		D54	A 337	A 615	
100303	11	K	1065	1	P	CHA	SWE 62522	1813	DYNAMISK AV	P		D48	A 295	A 475	
110204	11	K	1126	1		CHA	SWE 60845	2493	CHECKER AV S		T 105	D52	A 312	A 464	

CHAROLAIS

K.nr: 8	622 Jafar av Vårsjö			Född: 2014-03-21		Pris:		
T-tal	Tillväxt g/dag	Födelsevikt	200D	365D	Hornstatus	LINJÄR EXTERIÖR		
112	1987	D53	A394	A725	P	POÄNG	OPTIMUM	
Marmorering	Fettdjup	Muskeldjup	Klövstatus	Testikelmått	Storlekstyp	Bogbredd	7	7
			9(H)	38	7,8	Bröstdjup	8	7

622 Jafar av Vårsjö

Fader är väl använde semintjuren Uranus T-110 som tillsammans med sina helbröder Cello T-108 och Willow T-107 visat att deras moder 150 K. Ultra av Grönekulla är en av landets mest meriterade kor. Uranus har som fader tidigare haft Goscinny av Sonarp T-109 och Gordon av Västra Hult T-104. Morfar Semintjuren Colorado av Simon-torp T-104 togs ut som lättkalvartjur men har även visat prov på tillväxtgener genom Golem av Sonarp och Fritjof av Saxhusa båda med T-108. Mm är ännu en kviga inköpt på elitauktion som blivit delaktig i toppstade prövningstjurar.

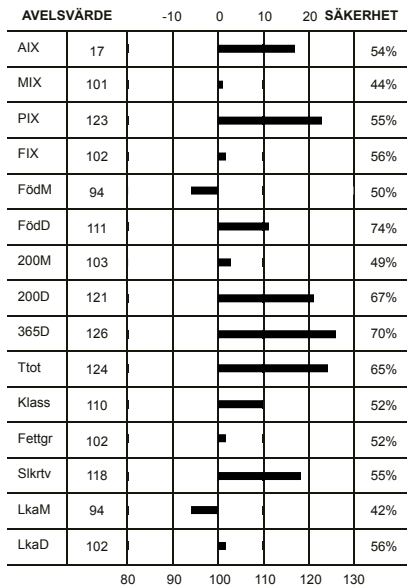

Överlinje	6	7	KROPP 83
Korslutning	6	5	
Korslängd	5	9	
Korsbredd	7	8	
Storlek	8	8	
Harmoni	6	9	MUSKLER 91
Ryggbredd	7	8	
Ländbredd	7	8	
Ryggmuskellängd	3	9	
Lärbredd	8	8	
Innerfår	8	8	BEN 75
Lärdjup	6	9	
Lärfyllnad sidan	8	8	
Hasvinkel	5	5	
Kotvinkel	3	5	
Ben bakifrån	7	8	BEN 75
Frambenställning	4	8	
Skelettgrovlek	5	5	
Rörelser	5	9	

Idnr	Född	Ras	Horn	V/B/D	ET	Kalvningar	Kalvar	varav	Svåra	Döda
Stamboksnr/Gen.nr		Namn			Korr FV	200d	365d	T-tal	550d	
Far: 013277 -1395 03		CHA - CHA - CHA - CHA	P	2003-08-15	V		2108	2177		0 104
SWE 56155		URANUS AV GRÖNEKULLA			48	341	662	110		
Mor: 085412 -0087 11		CHA - CHA - CHA - CHA	P	2011-06-07	V		2	2		0 0
SWE 111710		G.DURANCE AV VÅRSJÖ			50	333	501	600		
FF: 083811 -1219 97		CHA - CHA - CHA - CHA	P	1998-03-03	V					
SWE 48245		MALE AV FOGDEGÅRDEN			50	361	683	108		
FM: 013277 -0150 95		CHA - CHA - CHA - CHA		2003-08-15	D					
SWE 72127		K ULTRA			40	244	463			
MF: 035202 -2517 07		CHA - CHA - CHA - CHA	P	2007-05-03	V					
SWE 60787		COLORADO AV SIMONTORP			49	355	640	104		
MM: 745920 -0209 07		CHA - CHA - CHA - CHA	P	2011-06-07	V					
SWE 99157		DURANCE AV MELLBY			48	293				

KALVNINGAR

Kalven						Kalvens fader				Kalvens korr vikter					
Datum	Ft	Kön	Ind	Anv	H St	Ras	Stbnr/SEnr	Indnr	Namn	H	T-tal	F-vikt	200dv	365dv	550dv
D M										St					
MOR															
130412	11	T	614	1	P	CHA	SWE 48265	7621	MANOLITO AV	P	T 109	D53	A 359	A 657	
140321	11	T	622	1	P	CHA	SWE 56155	1395	URANUS AV GR	P	T 110	D53	A 394	A 725	
MORMOR															
090416	13			6		CHA	SWE 59606	97	BEST AV BACK	S	T 117				
100422	11	T	580	1	P	CHA	SWE 60787	2517	COLORADO AV	P	T 104	D46	A 336	A 583	
110419	11	K	87	1	P	CHA	SWE 60787	2517	COLORADO AV	P	T 104	D50	A 333	A 501	D 600
120313	11	K	97	1	P	CHA	SWE 62853	2728	ELON AV QVAL	P	T 102	D51	A 325	A 517	
130224	11	K	105	1	P	CHA	SWE 62853	2728	ELON AV QVAL	P	T 102	D50	A 322	A 514	
140412	11	T	624	1	P	CHA	SWE 65805	1435	HERKULS AV A	S	T 105	D47	A 400		

CHAROLAIS

K.nr: 9	1185 JR av Tubbarp			Född: 2014-04-07		Pris:				
T-tal	Tillväxt g/dag	Födelsevikt	200D	365D	Hornstatus	LINJÄR EXTERIÖR		POÄNG	OPTIMUM	
112	2013	D50	A364	A	P					
Marmorering	Fettdjup	Muskeldjup	Klövstatus	Testikelmått	Storlekstyp	Bogbredd	7	7		
			10	37	8,1	Bröstdjup	6	7		

1185 JR av Tubbarp

JR är en av säsongens verkliga T-talstoppar. Han är första prövningssonen efter Hardy av Ekeröd som är en exteriörstark son till Van Buster av Strömsnäs ET. Van Buster finns som ff och mf till många bra tjurar i år, hans bästa söner är Hemmingway av Strömsnäs T-113 och Felix av Gudmundslund T-110. Båda dessa var bäst betalda i sina prövningsomgångar. Mf Veteran av Simontorp har triumferat som årets tjur bl.a. beroende på sin seminson Fleetwood Mac av Simontorp T-116. Bästa morfarsresultat har han med Guld av Ekeröd T-110 som blev bäst betald i sin omgång med 105 000 kr. Mmf är Bacardi, en hondjursnedärvare av rang som såg sonen Kamikaze av Örkelljunga T-107 bli bäst betald av alla vid auktionen 1996. JR's moder är ett mycket lyckat inköp från kvigauctionen 2007 där hon blev en av de bäst betalda efter att ha erövrat reservchampionatet.

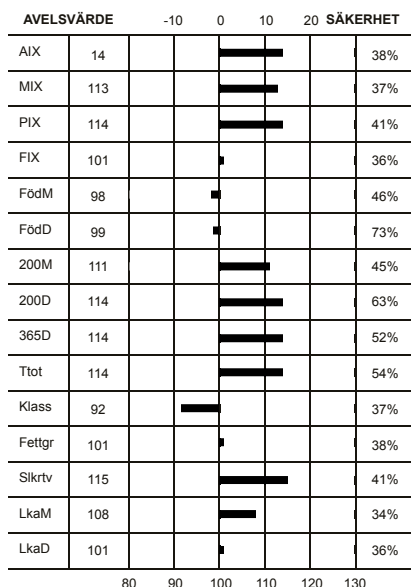

Överlinje	6	7	KROPP 88	HELHET 86
Korslutning	7	5		
Korslängd	6	9		
Korsbredd	7	8		
Storlek	8	8		
Harmoni	7	9	MUSKLER 83	
Ryggbredd	7	8		
Ländbredd	7	8		
Ryggmuskellängd	3	9		
Lärbredd	6	8		
Innerlär	7	8	BEN 82	
Lärdjup	6	9		
Lärfyllnad sidan	7	8		
Hasvinkel	5	5		
Kotvinkel	5	5		
Ben bakifrån	7	8		
Frambenställning	5	8		
Skelettgrovlek	5	5		
Rörelser	6	9		

Idnr	Född	Ras	Horn	V/B/D	ET	Kalvningar	Kalvar	varav	Svåra	Döda
Stamboksnr/Gen.nr		Namn			Korr FV	200d	365d	T-tal	550d	
Far: 033285 - 2143 12		CHA - CHA - CHA - CHA	P	2012-09-13	V		12	13	0	0
SWE 65814		HARDY AV EKERÖD			50	372	674	103		
Mor: 033285 - 0748 07		CHA - CHA - CHA - CHA	P	2014-08-28	V		6	8	0	0
SWE 99148		ETTOFFE AV EKERÖD			49	320	508			
FF: 020323 - 0792 04		CHA - CHA - CHA - CHA	P	2005-05-24	V					
SWE 58132		VAN BUSTER AV STRÖMSNÄS			49	328	680			
FM: 033285 - 0878 08		CHA - CHA - CHA - CHA	P	2012-09-10	V					
SWE 108949		DANSEUSE AV EKERÖD			55	363	528			
MF: 035202 - 2305 04		CHA - CHA - CHA - CHA	P	2004-09-07	V					
SWE 57269		VETERAN AV SIMONTORP			50	378	681	107		
MM: 033285 - 0350 01		CHA - CHA - CHA - CHA	H	2006-08-24	D					
SWE 87420		S. ETOFFE AV EKERÖD			42	323	429			

KALVNINGAR

Kalven						Kalvens fader				Kalvens korr vikter					
Datum	Ft	Kön	Ind	Anv	H St	Ras	Stbnr/SEnr	Indnr	Namn	H St	T-tal	F-vikt	200dv	365dv	550dv
D M															
MOR															
090403	11	K	2110	1	P	CHA	SWE 58868	2411	AKVAVIT AV S	P		D49	A 320	A 480	
100309	11	T	1150	1	P	CHA	SWE 61857	7513	DUMAX AV HÖG	P	T 105	D52	A 395	A 585	
110304	11	T	1161	1	P	CHA	SWE 61857	7513	DUMAX AV HÖG	P	T 105	D49	A 315	A 642	
120202	11			7		CHA	SWE 61857	7513	DUMAX AV HÖG	P	T 105				
120202	11	K	2131	1	P	CHA	SWE 61857	7513	DUMAX AV HÖG	P	T 105	D47	A 284		
130130	11	K	2140	1	P	CHA	SWE 61857	7513	DUMAX AV HÖG	P	T 105	D49	A 276	A 422	
130130	11	T	1172	1	P	CHA	SWE 61857	7513	DUMAX AV HÖG	P	T 105	D52	A 299	A 598	
140407	11	T	1185	1	P	CHA	SWE 65814	2143	HARDY AV EKE	P	T 103	D50	A 364		
MORMOR															
030220	11	K	460	1	H	CHA	SWE 52235	7837	OWEN ET AV Ö	P		D35	A 285	A 478	
040421	11	T	1561	1		CHA	SWE 55488	1385	TZLATAN ET A	P		D49	A 313	A 585	
050305	11	K	624	1		CHA	SWE 56465	748	UNISEX AV ST	P		D50			
060218	11	T	1650	1	P	CHA	SWE 56836	1453	UR AV EKERÖD	P		D52	A 363	A 624	
070215	11	K	748	1	P	CHA	SWE 57269	2305	VETERAN AV S	P	T 107	D49	A 320	A 508	
080131	11	T	1812	1	S	CHA	SWE 58299	2378	AMIGO AV SIM	P	T 117	D51	A 293	A 592	
090124	11	K	918	1	P	CHA	SWE 58299	2378	AMIGO AV SIM	P	T 117	D45	A 301	A 476	
100306	11	T	2003	1	S	CHA	SWE 58299	2378	AMIGO AV SIM	P	T 117	D46	A 337	A 639	
110212	11	K	1140	1		CHA	SWE 58299	2378	AMIGO AV SIM	P	T 117	D50	A 318	A 452	
120121	11	K	1183	1		CHA	SWE 60845	2493	CHECKER AV S		T 105	D47	A 293	A 452	
121229	11	K	1275	1		CHA	SWE 63895	1769	FERB AV SONA	P	T 110	D46	A 221	A 374	

CHAROLAIS

K.nr: 10	9504 Jet av Nynäs			Född: 2014-03-09		Pris:		
T-tal	Tillväxt g/dag	Födelsevikt	200D	365D	Hornstatus	LINJÄR EXTERIÖR		
111	1896	D49	A421	A734	P	POÅNG	OPTIMUM	
Marmorering	Fettdjup	Muskeldjup	Klövstatus	Testikelmått	Storlekstyp	Bogbredd	7	7
1,1	0,2	7,7	8(R,X=9)	38	9,4	Bröstdjup	5	7

9504 Jet av Nynäs

Great är ny som prövningsfader i år. Han har mycket meriterad härstamning. FF Veteran har varit årets tjur och producerade seminuttagne sonen Fleetwood Mac av Simontorp T-116. Längre bak finns matadoren Mar Katz av Strömsnäs ET, även han Årets Tjur. FM är ett succéköp från elit-auktionen, som har även 102 000-kronorssonen Fenix av Ekeröd T-111. Moder D Blenda har på 4 kalvningar fått två söner med högt T-tal, ifjol var det Icon av Nynäs T-117, som hade omgångens bästa prövningsresultat och såldes för 85 000 kr till Tyskland. MF Bobby av Dalabro T-103 är härstammingsmässigt en lättkalvartjur, vilket bekräftar hans avelsvärden. Det finns dock många individer med höga T-tal i Bobbys härstamning, som fadern United Ray av Strömsnäs T-109. Bobbys morfar är Macahan av Fagerlid T-113.

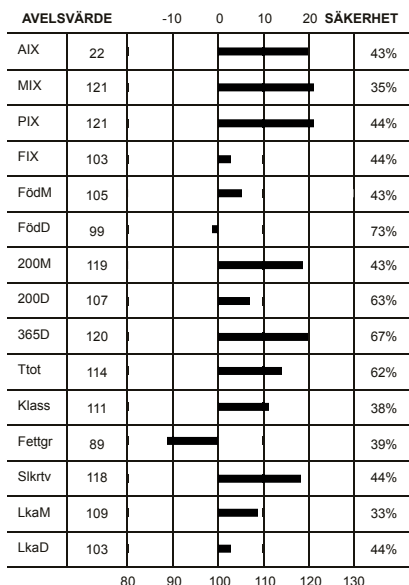

Överlinje	5	7	KROPP 78
Korslutning	7	5	
Korslängd	6	9	
Korsbredd	7	8	
Storlek	9	8	
Harmoni	7	9	MUSKLER 89
Ryggbredd	7	8	
Ländbredd	8	8	
Ryggmuskellängd	4	9	
Lärbredd	8	8	
Innerfår	8	8	BEN 83
Lärdjup	6	9	
Lärfyllnad sidan	8	8	
Hasvinkel	6	5	
Kotvinkel	5	5	
Ben bakifrån	7	8	
Frambenställning	6	8	
Skelettgrovlek	5	5	
Rörelser	7	9	

Idnr	Född	Ras	Horn	V/B/D	ET	Kalvningar	Kalvar	varav	Svåra	Döda
Stamboksnr/Gen.nr		Namn			Korr FV	200d	365d	T-tal	550d	
Far: 033285 -2058 11		CHA - CHA - CHA - CHA	P	2011-09-05	V		30	33		0 0
SWE 64893		GREAT AV EKERÖD				51	370	695	108	
Mor: 018906 -8336 08		CHA - CHA - CHA - CHA	P	2013-08-30	D		4	4		0 0
SWE 112110		D.BLENDA AV NYNÄS				33	260	416		
FF: 035202 -2305 04		CHA - CHA - CHA - CHA	P	2004-09-07	V					
SWE 57269		VETERAN AV SIMONTORP				50	378	681	107	
FM: 085126 -0439 05		CHA - CHA - CHA - CHA	P	2009-08-04	D					
SWE 93385		DANSEUSE AV SKOGEN				45	319	476		
MF: 041754 -1399 06		CHA - CHA - CHA - CHA	P	2006-08-15	V					
SWE 59672		BOBBY AV DALABRO				39	300	577	103	
MM: 018906 -8255 06		CHA - CHA - CHA - CHA	P			48	285	456		
SWE 99578		B.BLENDA AV NYNÄS								

KALVNINGAR

Kalven						Kalvens fader				Kalvens korr vikter					
Datum	Ft	Kön	Ind	Anv	H St	Ras	Stbnr/SEnr	Indnr	Namn	H St	T-tal	F-vikt	200dv	365dv	550dv
D M															
MOR															
110209	11	T	9375	1		CHA	SWE 60787	2517	COLORADO AV	P	T 104	D45	A 331	A 568	
120229	11	T	9423	1		CHA	SWE 61645	435	CANADIAN MAD	P		D45	A 339	A 640	
130222	11	T	9471	1	P	CHA	SWE 64890	1816	GALIANO AV S	P	T 109	D46	A 362	A 726	
140309	11	T	9504	1	P	CHA	SWE 64893	2058	GREAT AV EKE	P	T 108	D49	A 421	A 734	
MORMOR															
080404	11	K	8336	1	P	CHA	SWE 59672	1399	BOBBY AV DAL	P	T 103	D33	A 260	A 416	
090429	11	K	8371	1	P		OKÄND					D46	A 339		
100406	11	T	9352	1	P	CHA	SWE 60831	1749	CHICAGO BULL	S	T 108	D46	A 329		
110304	11	K	8437	1		CHA	SWE 61645	435	CANADIAN MAD	P		D42	A 357	A 528	

CHAROLAIS

K.nr: 11		1554 Jackson av Askome			Född: 2014-03-20		Pris:			
T-tal	Tillväxt g/dag	Födelsevikt	200D	365D	Hornstatus	LINJÄR EXTERIÖR		POÄNG	OPTIMUM	
111	2000	D52	A359	A695	S					
Marmorering	Fettdjup	Muskeldjup	Klövstatus	Testikelmått	Storlekstyp	Bogbredd	7	7		
			8(X=10)	37	8,6	Bröstdjup	6	7		
						Överlinje	5	7		
						Korslutning	6	5		KROPP 85
						Korslängd	7	9		
						Korsbredd	7	8		
						Storlek	9	8		
						Harmoni	7	9		
						Ryggbredd	7	8		MUSKLER 83
						Länbredd	7	8		
						Ryggmuskellängd	3	9		
						Lärbredd	7	8		
						Innerfår	7	8		BEN 84
						Lärdjup	6	9		
						Lärfyllnad sidan	6	8		
						Hasvinkel	5	5		
						Kotvinkel	4	5		
						Ben bakifrån	6	8		
						Frambenställning	7	8		
						Skelettgrovlek	5	5		
						Rörelser	7	9		

1554 Jackson av Askome

Fadern Eisenhower blev utsedd till årets tjur 2014 och har tidigare producerat Imper av Mellby T-107 och Herkules av Askome T-105. I år finns även Jimbo av Askome T-107. FF Brå av Olinge T-112 har en mycket lyckad avelskarriär med söner: Garp av Sonarp T-119, som tangerar bästa T-tal i rasen, Esso T-104, Endeavor T-103, även de från Sonarp samt inte minst semintjuren Django av Jätsberg T-107. MF United Ray av Strömsnäs såldes för ansefulla summan 100 000 kr på provningsauktionen. Han producerade bl a sönerna Boss T-106, Cultra T-105, båda från Dalabro och Albert av Nybo T-105. MMF Willow T-107 är helbror till semintjuren Uranus T-110 och Cello T-108, alla från Gröne-kulla.

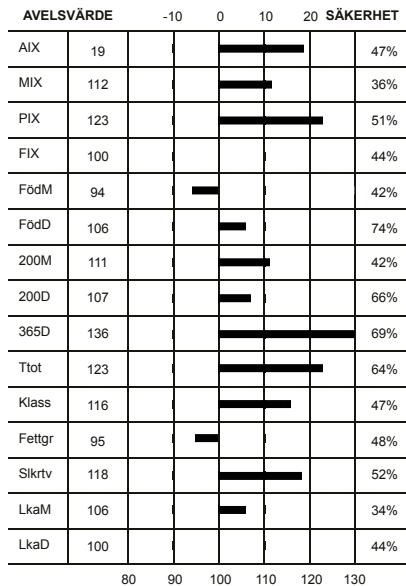

Idnr	Född	Ras	Horn	V/B/D	ET	Kalvningar	Kalvar	varav	Svåra	Döda
Stamboksnr/Gen.nr		Namn			Korr FV	200d	365d	T-tal	550d	
Far: 020923	- 1725 09	CHA - CHA - CHA - CHA	S	2009-08-18	V		84	93	0	3
SWE 62824		Eisenhower av Sonarp			50	359	680	108		
Mor: 036539	- 0507 10	CHA - CHA - CHA - CHA		2014-09-11	D		3	3	0	0
SWE 114325		F.ETASOEUR AV ASKOME			45	271	475			
FF: 079108	- 2147 06	CHA - CHA - CHA - CHA	P	2006-08-28	V					
SWE 59643		BRÅ AV OLINGE			52	332	675	112		
FM: 040424	- 0067 06	CHA - CHA - CHA - CHA	P	2009-08-18	D					
SWE 96492		B-GENSINE			43	331	459			
MF: 020323	- 0755 03	CHA - CHA - CHA - CHA	P	2003-09-08	V					
SWE 56174		UNITED RAY AV STRÖMSNÄS			48	325	648	109		
MM: 013277	- 0577 07	CHA - CHA - CHA - CHA	P		49	296	514			
SWE 101286		C.CLOCKA AV345GRÖNEKULLA								

KALVNINGAR

Kalven						Kalvens fader				Kalvens korr vikter					
Datum	Ft	Kön	Ind	Anv	H	Ras	Stbnr/SEnr	Indnr	Namn	H	T-tal	F-vikt	200dv	365dv	550dv
D	M				St					St					
MOR															
120501	11	T	1467	1		CHA	SWE 56744	2297	Ulvsses ET a	P		D53	A 331	A 708	
130427	11	K	643	1		CHA	SWE 62703	2579	DALLAS AV SI	P		D50	A 295	A 487	
140320	11	T	1554	1	S	CHA	SWE 62824	1725	Eisenhower a	S	T 108	D52	A 359	A 695	
MORMOR															
090427	11	K	473	1		CHA	SWE 56744	2297	Ulvsses ET a	P		D44	A 286	A 494	
100326	11	K	507	1		CHA	SWE 56174	755	UNITED RAY A	P	T 109	D45	A 271	A 475	
110425	11	T	1412	1		CHA	SWE 62945	1170	DIAMANT AV N	S		D55	A 322	A 597	
130217	11	T	1491	1		CHA	SWE 63895	1769	FERB AV SONA	P	T 110	D53	A 292	A 625	
130217	11	K	607	1	H	CHA	SWE 63895	1769	FERB AV SONA	P	T 110	D50	A 265	A 445	
140416	11	T	1566	1		CHA	SWE 61486	1386	CLIMETSON AV	P		D63	A 300		

CHAROLAIS

K.nr: 12	7364 JRR 2 av Älmås				Född: 2014-02-15		Pris:		
T-tal	Tillväxt g/dag	Födelsevikt	200D	365D	Hornstatus	LINJÄR EXTERIÖR		POÄNG	OPTIMUM
110	1981	D45	A316	A639	P				
Marmorering	Fettdjup	Muskeldjup	Klövstatus	Testikelmått	Storlekstyp	Bogbredd	7	7	KROPP 80
1,9	0,3	7	10	37	6,6	Bröstdjup	6	7	
						Överlinje	6	7	
						Korslutning	5	5	

7364 JRR av Älmås

Semintjuren Django av Jätsberg T-107 har, förutom årets Jrr 2, sönerna Irik av Älmås T-112, Irokez av Backgården T-111 och Imagio av Nors T-104. Ff är Brå av Olinge T-112 som också är fader till tillväxtrekordhållaren Garp av Sonarp T-119. Fm 555 Tamise av Jätsberg har ytterligare en toppstad son i Hammond av Jätsberg T-111. Mf Apollo av Simontorp har sitt bästa resultat med Denethor av Älmås T-109 och som mf Irik av Älmås T-112. Jeja-familjen har också förutom redan nämnde Irik lämnat Uruk-Hai av Älmås T-105.

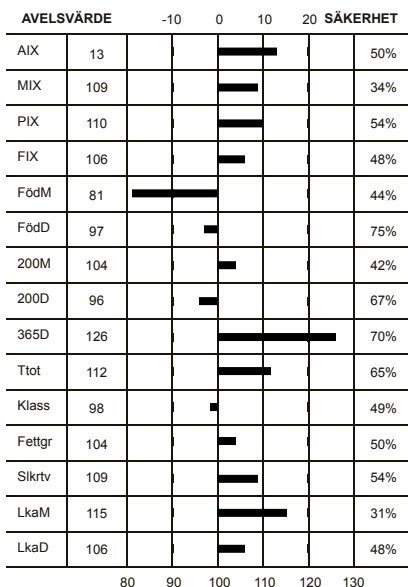

Korslängd	6	9	MUSKLER 77	HELHET 79
Korsbredd	8	8		
Storlek	7	8		
Harmoni	6	9		
Ryggbredd	6	8	BEN 81	
Ländbredd	7	8		
Ryggmuskellängd	3	9		
Lärbredd	7	8		
Innerfår	7	8		
Lärdjup	6	9		
Lärfyllnad sidan	6	8		
Hasvinkel	6	5		
Kotvinkel	5	5		
Ben bakifrån	6	8		
Frambenställning	7	8		
Skelettgrovlek	5	5		
Rörelser	6	9		

Idnr	Född	Ras	Horn	V/B/D	ET	Kalvningar	Kalvar	varav Svåra	Döda
Stamboksnr/Gen.nr		Namn			Korr FV	200d	365d	T-tal 550d	
Far: 056278 -2245 08		CHA - CHA - CHA - CHA	P	2008-08-14	V		570	593	0 28
SWE 61778		DJANGO AV JÄTSBERG			45	320	632	107	
Mor: 054459 -0151 07		CHA - CHA - CHA - CHA	P	2014-11-28	D		7	7	0 0
SWE 114307		C.JEJA AV ÄLMÅS			45	304	455		
FF: 079108 -2147 06		CHA - CHA - CHA - CHA	P	2006-08-28	V				
SWE 59643		BRÅ AV OLINGE			52	332	675	112	
FM: 056278 -0555 04		CHA - CHA - CHA - CHA		2008-08-14	D				
SWE 99442		TAMISE			42	272	442		
MF: 035202 -2410 05		CHA - CHA - CHA - CHA	P	2006-06-13	V				
SWE 58867		APOLLO AV SIMONTORP			52	317	634		
MM: 054459 -0096 04		CHA - CHA - CHA - CHA	P		47	260	454	535	
SWE 97111		V.JEJA AV ÄLMÅS							

KALVNINGAR

Kalven						Kalvens fader				Kalvens korr vikter					
Datum	Ft	Kön	Ind	Anv	H St	Ras	Stbnr/SEnr	Indnr	Namn	H	T-tal	F-vikt	200dv	365dv	550dv
D M															
MOR															
090108	11	K	188	1	P	CHA	SWE 52470	1288	ROSS AV GRÖN	P	T 111	D33	D 278	A 389	
091207	11	K	244	1	P	CHA	SWE 57293	960	VAMBAM AV BE	P	T 108	D45	D 276	A 444	
110404	11	K	284	1	P	CHA	SWE 56175	1108	UB 40 AV SIM	P	T 108	D45	D 277	A 391	
120306	11	K	305	1	P	CHA	SWE 60834	2479	CARTWRIGHT A	P	T 107	D45	A 202	A 346	
130305	11	T	7343	1	P	CHA	SWE 61778	2245	DJANGO AV JÄ	P	T 107	D49		A 455	
140215	11	T	7364	1	P	CHA	SWE 61778	2245	DJANGO AV JÄ	P	T 107	D45	A 316	A 639	
150214	11	K	364	1		CHA	SWE 64400	2713	Falcao av Si	P		D49			
MORMOR															
060328	11	K	135	1		CHA	SWE 57266	1487	VAPOURIZER I	P	T 106	D45	A 235	A 416	
070307	11	K	151	1	P	CHA	SWE 58867	2410	APOLLO AV SI	P		D45	A 304	A 455	
080103	11	T	7223	1	P	CHA	SWE 56178	1066	UNIC AV TUBB	P	T 111	D42	A 279	A 574	
081125	11	T	7246	1	P	CHA	SWE 58867	2410	APOLLO AV SI	P		D46	D 315	A 543	
091130	11	T	7269	1	P	CHA	SWE 57293	960	VAMBAM AV BE	P	T 108	D48	D 295	A 513	
110417	11	K	287	1	P	CHA	SWE 61850	7057	DJUNGEL AV V	P	T 107	D47	D 300	A 425	
120505	11	T	7329	1		CHA	SWE 60834	2479	CARTWRIGHT A	P	T 107	D45	A 262	A 542	
130401	11	K	332	1		CHA	SWE 61778	2245	DJANGO AV JÄ	P	T 107	D46		A 312	A 485
140223	11	K	343	1		CHA	SWE 61778	2245	DJANGO AV JÄ	P	T 107	D39	A 237		
150128	11	T	7394	1		CHA	SWE 61778	2245	DJANGO AV JÄ	P	T 107	D49			
150128	11	T		6		CHA	SWE 61778	2245	DJANGO AV JÄ	P	T 107				

CHAROLAIS

K.nr: 13	7480 Juvel av Vita Fall			Född: 2014-01-17		Pris:				
T-tal	Tillväxt g/dag	Födelsevikt	200D	365D	Hornstatus	LINJÄR EXTERIÖR		POÅNG	OPTIMUM	
109	1909	D53	A370	A673	P					
Marmorering	Fettdjup	Muskeldjup	Klövstatus	Testikelmått	Storlekstyp	Bogbredd	7	7		
1,4	0,3	7,7	10	35	7,7	Bröstdjup	7	7		

7480 Juvel av Vita Fall

Semintjuren Fleetwood Mac av Simontorp T-116 har redan i sin första kalvombgång fått en seminuttagen son – Hero av Norrtofta T-111. Förutom Hero finns prövningsönerna Interpol av Mellby T-107 och Ivan av Vita Fall T-106. Fleetwood var bäst testade charolaistjur 2010-11, årsmötesutmärkelser har också hans far, Veteran av Simontorp T-107, och farfar, Mar Katz av Strömsnäs ET, som båda korats som årets tjur. MF Awesome Day av Sonarp T-108 har en son Chivas av Qvallsta T-105. MM 889 Etincelle är M till nämnde Ivan samt en elitviga såld på auktion för 25 000 kr. MMF är världskände Impair med mycket goda slaktkroppsegenskaper och nedärvare av produktiva hondjur.

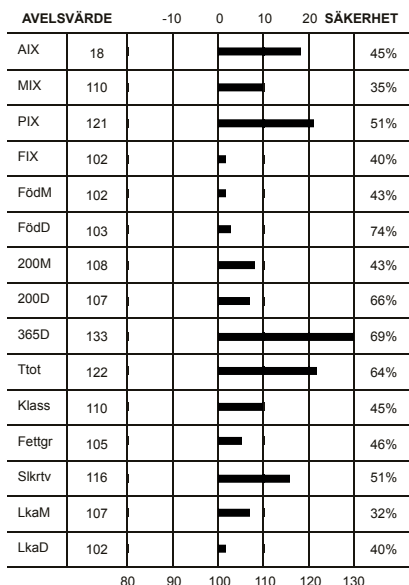

Överlinje	4	7	KROPP 80	HELHET 83
Korslutning	6	5		
Korslängd	6	9		
Korsbredd	8	8		
Storlek	8	8		
Harmoni	6	9	MUSKLER 81	
Ryggbredd	7	8		
Ländbredd	7	8		
Ryggmuskellängd	5	9		
Lärbredd	7	8		
Innerlår	7	8	BEN 86	
Lärdjup	7	9		
Lärfyllnad sidan	6	8		
Hasvinkel	5	5		
Kotvinkel	6	5		
Ben bakifrån	7	8		
Frambenställning	7	8		
Skelettgrovlek	5	5		
Rörelser	6	9		

Idnr	Född	Ras	Hom	V/B/D	ET	Kalvningar	Kalvar	varav	Svåra	Döda
Stamboksnr/Gen.nr		Namn			Korr FV	200d	365d	T-tal	550d	
Far: 035202 - 2674 10		CHA - CHA - CHA - CHA	P	2010-09-02	V		360	376		0 14
SWE 63904		FLEETWOOD MAC AV SIMONTORP				48	388	734	116	
Mor: 047288 - 1010 07		CHA - CHA - CHA - CHA	P	2014-09-11	V		6	6		0 1
SWE 101944		C ETINCELLE AV QVALLSTA				51	357	507		
FF: 035202 - 2305 04		CHA - CHA - CHA - CHA	P	2004-09-07	V					
SWE 57269		VETERAN AV SIMONTORP				50	378	681	107	
FM: 035202 - 0464 06		CHA - CHA - CHA - CHA	P	2010-09-02	D					
SWE 99369		B. KARLA AV SIMONTORP				46	286	493		
MF: 020923 - 1525 05		CHA - CHA - CHA - CHA	P	2005-08-30	V					
SWE 58297		AWESOME DAY AV SONARP				51	363	675	108	
MM: 047288 - 0889 04		CHA - CHA - CHA - CHA	D	2013-08-30	V					
SWE 95436		V AV QVALLSTA				43	310	472		

KALVNINGAR

Kalven						Kalvens fader				Kalvens korr vikter					
Datum	Ft	Kön	Ind	Anv	H St	Ras	Stbnr/SEnr	Indnr	Namn	H St	T-tal	F-vikt	200dv	365dv	550dv
D M															
MOR															
090321	11	T	7228	1		CHA	SWE 58454	202	ALI AV LÄNGH	P		D44	A 275	A 572	
100306	11	T	7270	1		CHA	SWE 56155	1395	URANUS AV GR	P	T 110	D49	A 336	A 651	
110218	11	T	7315	1	P	CHA	SWE 60822	880	CHAMPAGNE AV	P	T 116	D51	A 350	A 620	
120121	11			6		CHA	SWE 2899	2048	BLELACK DIGG						
130206	11	K	1262	1		CHA	SWE 64904	293	Gustaf av Tr		T 104	D45	A 319	A 458	
140117	11	T	7480	1	P	CHA	SWE 63904	2674	FLEETWOOD MA	P	T 116	D53	A 370	A 673	
MORMOR															
060411	11	T	2634	1	D	CHA	SWE 54896	1126	TROFE AV SKA	P	T 107	D50	A 325	A 544	
070414	11	K	1010	1	P	CHA	SWE 58297	1525	AWESOME DAY	P	T 108	D51	A 357	A 507	
080109	8			0		OKÄND									
090203	11	K	1061	1		CHA	SWE 60822	880	CHAMPAGNE AV	P	T 116	D46	A 321	A 476	
100301	11	T	7264	1		CHA	SWE 60822	880	CHAMPAGNE AV	P	T 116	D52	A 339		
110305	11	K	1185	1	P	CHA	SWE 60822	880	CHAMPAGNE AV	P	T 116	D54	A 327	A 508	
120202	11	T	7371	1		CHA	SWE 2882	114	ROSEDALE WIL	P		D59	A 345	A 599	
130126	11	T	7427	1	P	CHA	SWE 63904	2674	FLEETWOOD MA	P	T 116	D53	A 376	A 677	
130126	11	T	7428	1		CHA	SWE 63904	2674	FLEETWOOD MA	P	T 116	D48	A 324	A 580	

CHAROLAIS

K.nr: 14	2930 Jambalaya av Simontorp			Född: 2014-04-06		Pris:		
T-tal	Tillväxt g/dag	Födelsevikt	200D	365D	Hornstatus	LINJÄR EXTERIÖR		
109	1929	D47	A357	A	P	POÄNG	OPTIMUM	
Marmorering	Fettdjup	Muskeldjup	Klövstatus	Testikelmått	Storlekstyp	Bogbredd	6	7
			10	34	9,0	Bröstdjup	5	7

2930 Jambalaya av Simontorp

Jambalaya är son till Felix av Gudmundslund som med 140 000 kr blev den högst betalda tjuren 2010-11. Hans bästa resultat är Istanbull av Simontorp T-108. FF Van Buster av Strömsnäs ET är känd också för sonen Champagne av Strömsnäs T-116, denne stårar med högsta försäljningspriset i prövningshistorien med sina 185 000 kr. Mf är Opel av Dalabro som blev den förste plakettmottagaren som årets tjur. Opel har sitt bästa prövningsresultat med Tor av Askome T-111. Mmf är USA-tjuren KC Stolichnaya. Moder 547 hade häromåret sonen Hertz av Simontorp T-110 och mormodern som var en embryoimport lämnade Attack av Simontorp T-104.

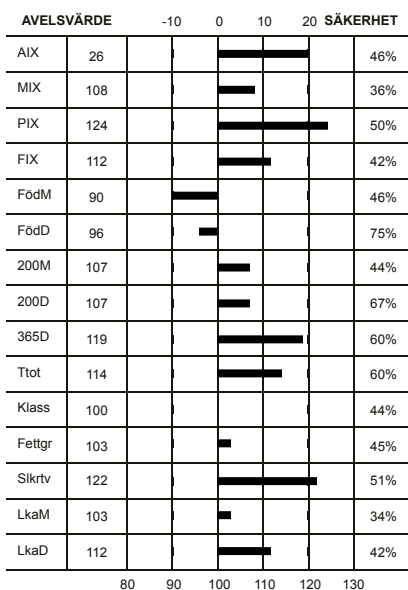

Överlinje	6	7	KROPP 78
Korslutning	5	5	
Korslängd	5	9	
Korsbredd	7	8	
Storlek	9	8	
Harmoni	6	9	MUSKLER 79
Ryggbredd	6	8	
Ländbredd	7	8	
Ryggmuskellängd	3	9	
Lärbredd	7	8	
Innerlår	7	8	BEN 80
Lärdjup	5	9	
Lärfyllnad sidan	6	8	
Hasvinkel	5	5	
Kotvinkel	5	5	
Ben bakifrån	5	8	
Frambenställning	6	8	
Skelettgrovlek	5	5	
Rörelser		9	

Idnr	Född	Ras	Horn	V/B/D	ET	Kalvningar	Kalvar	varav	Svåra	Döda
Stamboksnr/Gen.nr		Namn			Korr FV	200d	365d	T-tal	550d	
Far: 090300 - 1214 10		CHA - CHA - CHA - CHA	P	2010-08-23	V		119	138		0 5
SWE 63923		FELIX AV GUDMUNDSLUND			48	350	657	110		
Mor: 035202 - 0547 07		CHA - CHA - CHA - CHA	P	2012-09-10	V		6	7		0 0
SWE 101714		C.GOOD 4 U AV SIMONTORP			51	295	517	684		
FF: 020323 - 0792 04		CHA - CHA - CHA - CHA	P	2005-05-24	V					
SWE 58132		VAN BUSTER AV STRÖMSNÄS			49	328	680			
FM: 090300 - 0231 06		CHA - CHA - CHA - CHA	P	2010-08-20	D					
SWE 101122		THULIENS AV GUDMUNDSLUND			45	291	486			
MF: 041754 - 1305 99		CHA - CHA - CHA - CHA	D	2000-02-22	V					
SWE 51243		OPEL AV DALABRO			48	328	709	117		
MM: 089840 - 0107 02		CHA - CHA - CHA - CHA	P	2003-01-07	V					
SWE 91003		T. GOOD 4 U AV SIMONTORP			43	330				

KALVNINGAR

Kalven						Kalvens fader					Kalvens korr vikter				
Datum	Ft	Kön	Ind	Anv	H St	Ras	Stbnr/SEnr	Indnr	Namn	H St	T-tal	F-vikt	200dv	365dv	550dv
MOR															
090503	11	T	2652	1	H	CHA	SWE 60665	2487	CHEROKEE AV	D		D42	A 346	A 641	
100616	11	T	2714	1	P	CHA	SWE 57269	2305	VETERAN AV S	P	T 107	D47	A 353	D 695	
110426	11	T	2766	1		CHA	SWE 59606	97	BEST AV BACK	S	T 117	D47	A 353	A 715	
110426	11	K	919	1		CHA	SWE 59606	97	BEST AV BACK	S	T 117	D44	A 272	A 536	
120326	11	T	2817	1	P	CHA	SWE 62235	2573	DENVER AV SI	P	T 110	D53	A 309	A 679	
130327	11	K	1012	1	P	CHA	SWE 59606	97	BEST AV BACK	S	T 117	D44	A 315	A 525	D 651
140406	11	T	2930	1	P	CHA	SWE 63923	1214	FELIX AV GUD	P	T 110	D47	A 357		
MORMOR															
040226	12	T	2318	1	P	CHA	SWE 48515	7652	MARABOU AV Ö	P		D52	A 293	A 485	
050224	11	T	2380	1	S	CHA	SWE 56175	1108	UB 40 AV SIM	P	T 108	D54	A 338	A 640	
060131	11	T	2431	1	P	CHA	SWE 53930	2180	SAMURAJ AV S	P		D50	A 303	A 592	
070520	11	K	547	1	P	CHA	SWE 51243	1305	OPEL AV DALA	D	T 117	D51	A 295	D 517	A 684
080603	11	K	604	1	P	CHA	SWE 57269	2305	VETERAN AV S	P	T 107	D51	A 343	A 505	
080603	11	K	605	1		CHA	SWE 57269	2305	VETERAN AV S	P	T 107	D49	A 317		
100512	11	T	2711	1	P	CHA	SWE 59917	2464	BRANDY AV SI	D		D49	A 344	A 610	

CHAROLAIS

K.nr: 15	2227 Jilla av Ekeröd			Född: 2014-04-01		Pris:		
T-tal	Tillväxt g/dag	Födelsevikt	200D	365D	Hornstatus	LINJÄR EXTERIÖR	POÅNG	OPTIMUM
108	1961	D50	A317	A657	P			
Marmorering	Fettdjup	Muskeldjup	Klövstatus	Testikelmått	Storlekstyp	Bogbredd	7	7
			7(X=12)	33	8,0	Bröstdjup	6	7

2227 Jilla av Ekeröd

Jilla är son till Gollum av Strömsnäs som har högsta årsvikten av alla svenska individprövade tjurar med sina 800 kg. Med sitt T-tal 118 är han snubblande nära rasens rekordnoteringar på T-119. Ff Cello av Grönekulla har flera bra söner som Fire av Långhult T-108 och Hilfinger av Strömsnäs T-107. Mf Usko av Simontorp ET är en son till EVC Hot King och har sitt bästa provningsresultat med sonen Brå av Olinge T-112. Mmf Owen av Örkeljunga ET var en embryoimport efter världsberömda LT Wyoming Wind.

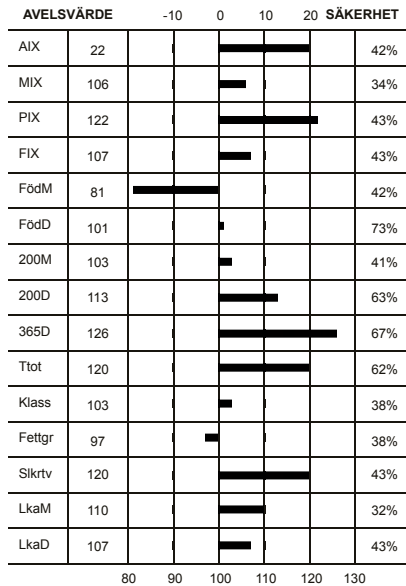

Överlinje	6	7	KROPP 84
Korslutning	6	5	
Korslängd	6	9	
Korsbredd	7	8	
Storlek	8	8	
Harmoni	6	9	MUSKLER 83
Ryggbredd	6	8	
Länbredd	7	8	
Ryggmuskellängd	3	9	
Lärbredd	7	8	
Innerfår	7	8	BEN 80
Lärdjup	7	9	
Lärfyllnad sidan	6	8	
Hasvinkel	7	5	
Kotvinkel	5	5	
Ben bakifrån	7	8	
Frambenställning	6	8	
Skelettgrovlek	5	5	
Rörelser	5	9	

Idnr	Född	Ras	Horn	V/B/D	ET	Kalvningar	Kalvar	varav	Svåra	Döda
Stamboksnr/Gen.nr		Namn			Korr FV	200d	365d	T-tal	550d	
Far: 020323 - 1033 11		CHA - CHA - CHA - CHA			2011-08-25 V		29	32	0	4
SWE 64932		GOLLUM AV STRÖMSNÄS			48	445	800	118		
Mor: 033285 - 1040 10		CHA - CHA - CHA - CHA	P		2014-09-11 D		4	4	0	0
SWE 112368		EVELINE AV EKERÖD			50	298	443			
FF: 013277 - 1539 07		CHA - CHA - CHA - CHA			2007-09-19 V					
SWE 60829		CELLO AV GRÖNEKULLA			50	345	649	108		
FM: 020323 - 0237 08		CHA - CHA - CHA - CHA			2011-08-25 D					
SWE 109242		D TOPIE AV STRÖMSNÄS			48	312				
MF: 035202 - 2281 03		CHA - CHA - CHA - CHA	P		2003-09-04 V					
SWE 56235		USKO AV SIMONTORP			46	337	641			
MM: 033285 - 0528 04		CHA - CHA - CHA - CHA	P		49	328	501			
SWE 98582		V. EVELINE AV EKERÖD								

KALVNINGAR

Kalven						Kalvens fader				Kalvens korr vikter					
Datum	Ft	Kön	Ind	Anv	H St	Ras	Stbnr/SEnr	Indnr	Namn	H St	T-tal	F-vikt	200dv	365dv	550dv
D M															
MOR															
120318	11	T	2147	1		CHA	SWE 63513	1900	ROSSO ZEPHYR	P		D49	A 289	A 485	
130319	11	K	1323	1		CHA	SWE 65713	2061	GRIM ET AV E			D46	A 305	A 440	
140401	11	T	2227	1	P	CHA	SWE 64932	1033	GOLLUM AV ST		T 118	D50	A 317	A 657	
150217	11	K	1421	1		CHA	SWE 66762	2116	HERAX AV EKE			D48			
MORMOR															
060510	11	T	1712	1	P	CHA	SWE 55488	1385	TZLATAN ET A	P		D49	A 280	A 527	
070404	11	T	1781	1	P	CHA	SWE 59224	830	ARAGON AV S			D54	A 295	A 567	
080307	11	K	873	1	P	CHA	SWE 56184	761	URAJ AV STRÖ	P	T 109	D47	A 296	A 430	
090228	11	T	1910	1	S	CHA	SWE 60845	2493	CHECKER AV S		T 105	D55	A 350	A 655	
100214	11	K	1040	1	P	CHA	SWE 56235	2281	USKO AV SIMO	P		D50	A 298	A 443	

CHAROLAIS

K.nr: 16	808 JustD av Nors			Född: 2014-02-10		Pris:		
T-tal	Tillväxt g/dag	Födelsevikt	200D	365D	Hornstatus	LINJÄR EXTERIÖR		
107	1844	D47	A337	A637	P	POÅNG	OPTIMUM	
Marmorering	Fettdjup	Muskeldjup	Klövstatus	Testikelmått	Storlekstyp	Bogbredd	7	7
1,2	0,2	7	9(R)	36	7,5	Bröstdjup	5	7

808 JustD av Nors

Hooch har en lyckad debut på prövningen med sonen Justd. FF Fräck är en son till Amigo av Simontorp T-117, som var sin omgångs bäst testade tjur. Längre bak i Hooch's stam finns FVC Baccardi och UB 40 – en kombination som borde ge bra mjölkkanlag. Mf Rambo är en semintjuren med mycket bra kalvningsresultat som sin specialité, han är även morfar till semintjuren Gustav av Skalltorp T-111. Som MMF finns ännu en semintjuren, Thunderball av Strömsnäs T-108. M Excellence hör till en mycket produktiv kofamilj, med en lång rad högttestade tjurar från Sandby, däribland semintjuren Eastwood av Sandby T-108.

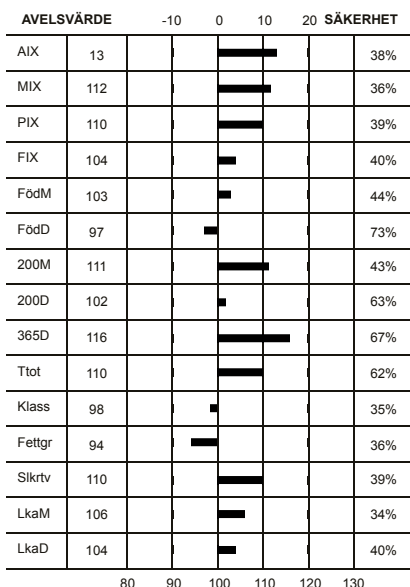

Överlinje	5	7	KROPP 76
Korslutning	5	5	
Korslängd	6	9	
Korsbredd	8	8	
Storlek	8	8	
Harmoni	6	9	MUSKLER 77
Ryggbredd	6	8	
Ländbredd	7	8	
Ryggmuskellängd	4	9	
Lärbredd	7	8	
Innerfår	7	8	BEN 86
Lärdjup	6	9	
Lärfyllnad sidan	6	8	
Hasvinkel	5	5	
Kotvinkel	5	5	
Ben bakifrån	7	8	BEN 85
Frambenställning	7	8	
Skelettgrovlek	4	5	
Rörelser	7	9	

Idnr	Född	Ras	Horn	V/B/D	ET	Kalvningar	Kalvar	varav	Svåra	Döda
Stamboksnr/Gen.nr		Namn			Korr FV	200d	365d	T-tal	550d	
Far: 033285 -2121 12		CHA - CHA - CHA - CHA	S	2012-09-13	V		13	14		0 0
SWE 65811		HOOCH AV EKERÖD				50	361	685	109	
Mor: 083893 -7280 07		CHA - CHA - CHA - CHA	P	2014-09-30	V		7	7		0 1
SWE 101227		C.EXCELLENCE AV SANDBY				47	276	473		
FF: 033285 -2031 10		CHA - CHA - CHA - CHA	S	2010-08-12	V					
SWE 63902		FRÄCK AV EKERÖD				51	323	639	104	
FM: 033285 -0533 04		CHA - CHA - CHA - CHA	P	2012-09-13	V					
SWE 95734		V. TIMBALE AV EKERÖD				46	293	470		
MF: 090300 -1041 00		CHA - CHA - CHA - CHA	P	2000-09-29	V					
SWE 52466		RAMBO AV GUDMUNDSLUND				49	376	688	112	
MM: 083893 -7255 05		CHA - CHA - CHA - CHA		2006-03-13	V					
SWE 95795		A.EXCELLENCE AV SANDBY				53	306	494		

KALVNINGAR

Kalven						Kalvens fader				Kalvens korr vikter					
Datum	Ft	Kön	Ind	Anv	H St	Ras	Stbnr/SEnr	Indnr	Namn	H St	T-tal	F-vikt	200dv	365dv	550dv
D M															
MOR															
090302	12			6		CHA	SWE 61063	449	CHAMPION AV	P					
100116	11	K	1037	1	P	CHA	SWE 58800	1217	Aladdin ET a			D42	D 292	A 451	
110122	11	T	659	1	P	CHA	SWE 58800	1217	Aladdin ET a			D54	D 339	A 611	
120428	11	K	1238	1	P	CHA	SWE 61778	2245	DJANGO AV JÄ	P	T 107	D49	D 318	A 460	
130314	11	K	1330	1	P	CHA	SWE 62869	1394	EMALIC AV BÄ	P	T 103	D47	D 321	A 522	
140210	11	T	808	1	P	CHA	SWE 65811	2121	HOOCH AV EKE	S	T 109	D47	A 337	A 637	
150206	11	T	855	1		CHA	SWE 2845	3344	VIRGIL			D51			
MORMOR															
070205	11	K	7280	1	P	CHA	SWE 52466	1041	RAMBO AV GUD	P	T 112	D47	A 276	A 473	
080109	11	K	7289	1		CHA	SWE 57294	9182	VIRIL AV NYN	P	T 108	D50	A 332	A 547	
090112	11	T	1700	1	D	CHA	SWE 59606	97	BEST AV BACK	S	T 117	D49	A 295	A 594	
110326	11	T	7761	1	P	CHA	SWE 61839	2239	DANNY BOY AV	S	T 114	D53	A 293	A 639	
120326	11	T	7782	1	P	CHA	SWE 60787	2517	COLORADO AV	P	T 104		A 0	A 0	
130404	11	T	7273	1	P	CHA	SWE 63893	1754	FIBONACCI AV	S	T 102	D45	A 215	A 424	

CHAROLAIS

K.nr: 17	525 Jackpott av Sibbahult			Född: 2014-02-21		Pris:				
T-tal	Tillväxt g/dag	Födelsevikt	200D	365D	Hornstatus	LINJÄR EXTERIÖR		POÄNG	OPTIMUM	
107	1799	D44	A380	A676	S					
Marmorering	Fettdjup	Muskeldjup	Klövstatus	Testikelmått	Storlekstyp	Bogbredd		7	7	KROPP 85
			6(R,X=12)	37	7,0	Bröstdjup		7	7	
						Överlinje		6	7	MUSKLER 85
						Korslutning		5	5	
						Korslängd		5	9	
						Korsbredd		8	8	
						Storlek		7	8	
						Harmoni		7	9	
						Ryggbredd		7	8	
						Landbredd		8	8	
						Ryggmuskellängd		4	9	
						Lärbredd		7	8	
						Innerlår		7	8	
						Lärdjup		6	9	
						Lärfyllnad sidan		7	8	
						Hasvinkel		3	5	
						Kotvinkel		5	5	
						Ben bakifrån		8	8	
						Frambenställning		6	8	
						Skelettgrovlek		4	5	
						Rörelser		7	9	

525 Jackpott av Sibbahult

11 år efter sin hitintills enda prövningstjur gör nu Sibbahult en stark comeback på individprövnings-scenen. Jackpott är son till oprövade Best-sonen Edison av Simontorp. FF är så mycket mer meriterad med mer än 20 individprövade söner där de allra flesta gått ut med bra resultat. Av dessa kan nämnas semintjuren Gabriel av Backagården T-110 och Ekeröds båda 100 000 kr plus tjuvar Fenix T-111 och Freeway T-110. Mf Urgent av Bjudby T-108 var en son till O. Hudson av Trulstorp och därmed halvbror till Ryan av Östaröd som satte årsviktsrekord med 844 kg.

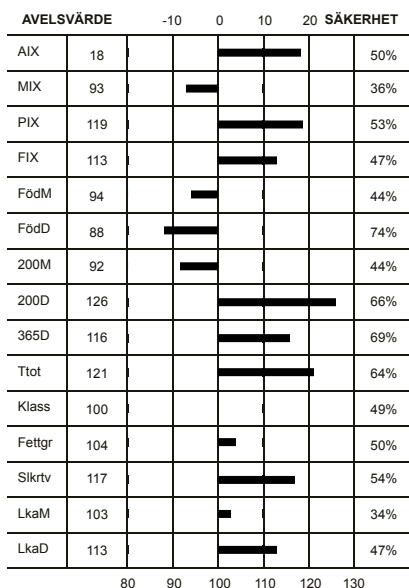

Idnr	Född	Ras	Horn	V/B/D	ET	Kalvningar	Kalvar	varav Svåra	Döda
Stamboksnr/Gen.nr		Namn			Korr FV	200d	365d	T-tal 550d	
Far: 035202 - 2638 09		CHA - CHA - CHA - CHA	P	2010-05-28	V		83	90	0 7
SWE 63059		EDISON AV SIMONTORP			51	356	698		
Mor: 057267 - 0155 08		CHA - CHA - CHA - CHA	D	2014-08-22	V		5	5	0 1
SWE 105168		D. MARY			51	265	438		
FF: 039692 - 0097 06		CHA - CHA - CHA - CHA	S	2006-08-28	V				
SWE 59606		BEST AV BACKAGÅRDEN			50	358	720 117		
FM: 035202 - 0400 05		CHA - CHA - CHA - CHA	P	2010-05-25	D				
SWE 96429		A. ESTUDANTINA AV SIMONTORP			41	321	509		
MF: 038560 - 0807 03		CHA - CHA - CHA - CHA	P	2003-09-16	V				
SWE 56185		URGENT AV BJUDBY			51	396	693 108		
MM: 057267 - 0063 00		CHA - CHA - CHA - CHA		2003-06-26	D				
SWE 86093		MARY			44	294	480		

KALVNINGAR

Kalven						Kalvens fader				Kalvens korr vikter					
Datum	Ft	Kön	Ind	Anv	H St	Ras	Stbnr/SEnr	Indnr	Namn	H St	T-tal	F-vikt	200dv	365dv	550dv
MOR															
100205	11	K	186	1	P	CHA	SWE 53630	3054	SAFIR AV TOS	P	T 107	D45	A 283	A 459	
110126	11	T	459	1	P	CHA	SWE 63059	2638	EDISON AV SI			D54	A 288	A 528	
120305			12		6	CHA	SWE 63059	2638	EDISON AV SI						
130205	11	K	233	4	P	CHA	SWE 65625	2301	Galax av Jät			D48	A 292	A 503	
140221	11	T	525	4	S	CHA	SWE 63059	2638	EDISON AV SI			D44	A 380	A 676	
MORMOR															
020207	12	T	355	1	P	CHA	SWE 48254	2025	MARCIANO AV	P	T 110	D51	A 304	A 632	
030505	12	T	375	1		CHA	SWE 48254	2025	MARCIANO AV	P	T 110	D59	A 310	A 611	
040426	11	T	382	1	H	CHA	SWE 48254	2025	MARCIANO AV	P	T 110	D63	A 338	A 612	
050322	11	T	390	1		CHA	SWE 48254	2025	MARCIANO AV	P	T 110	D55	A 305	A 566	
060302	11	K	134	1		CHA	SWE 53476	1557	SATURNUS AV			D62	A 278	A 440	
060302	11	T	400	1		CHA	SWE 53476	1557	SATURNUS AV			D63	A 264	A 522	
070225	11	K	144	1	P	CHA	SWE 53476	1557	SATURNUS AV			D53	A 303	A 460	
080218	11	K	155	1	D	CHA	SWE 56185	807	URGENT AV BJ	P	T 108	D51	A 265	A 438	
090319	11	K	178	1		CHA	SWE 53630	3054	SAFIR AV TOS	P	T 107	D51	A 270	A 453	

CHAROLAIS

K.nr: 18	2371 Jarrett av Jätsberg			Född: 2014-02-23		Pris:		
T-tal	Tillväxt g/dag	Födelsevikt	200D	365D	Hornstatus	LINJÄR EXTERIÖR		
107	1857	D48	A355	A657	P	POÄNG	OPTIMUM	
Marmorering	Fettdjup	Muskeldjup	Klövstatus	Testikelmått	Storlekstyp	Bogbredd	6	7
			10	40	7,8	Bröstdjup	6	7

2371 Jarrett av Jätsberg

Fader är Freeway av Ekeröd T-110 som tidigare har Halliday T-108 och nu i år även Jolson T-107 båda från Jätsberg på meritlistan. Freeway var en av de hetaste tjurarna på första Gunnarps auktionen och en av de tre som passerade 100000kr i slutbud. Moder 176 C. Unic av Strömsnäs är ännu ett i raden av lyckade inköp från vår årliga kvigauktion. MM 36 U. Unic är just mormor även till Forever av Strömsnäs T-107. Mf Van Buster av Strömsnäs behöver ingen utförlig presentation men nämnas bör Champagne av Strömsnäs T-116 och Felix av Gudmundlund T-110 som såldes för sin årgångs högsta pris 185000 respektive 140000 kr. Van Buster var under årsmötet även representerad som fader till 232 D.Timbale av Strömsnäs som erhöll utmärkelsen årets ko.

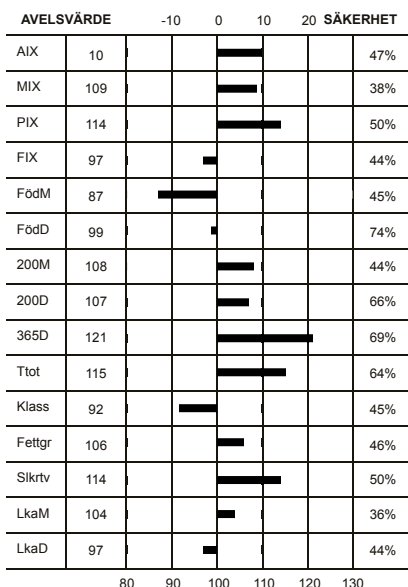

Överlinje	7	7	KROPP 81
Korslutning	5	5	
Korslängd	5	9	
Korsbredd	7	8	
Storlek	8	8	
Harmoni	6	9	MUSKLER 77
Ryggbredd	7	8	
Ländbredd	7	8	
Ryggmuskellängd	3	9	
Lärbredd	7	8	
Innerfår	7	8	HELHET 79
Lärdjup	4	9	
Lärfyllnad sidan	5	8	
Hasvinkel	6	5	
Kotvinkel	5	5	
Ben bakifrån	6	8	BEN 80
Frambenställning	6	8	
Skelettgrovlek	5	5	
Rörelser	7	9	

Idnr	Född	Ras	Horn	V/B/D	ET	Kalvningar	Kalvar	varav	Svåra	Döda
Stamboksnr/Gen.nr		Namn			Korr FV	200d	365d	T-tal	550d	
Far: 033285 -2025 10		CHA - CHA - CHA - CHA	P	2010-08-12	V		68	69	0	2
SWE 63901		FREEWAY AV EKERÖD				48	333	671	110	
Mor: 020323 -0176 07		CHA - CHA - CHA - CHA		2014-08-28	D		5	5	0	1
SWE 99176		C.UNIC AV STRÖMSNÄS				45	310	453		
FF: 039692 -0097 06		CHA - CHA - CHA - CHA	S	2006-08-28	V					
SWE 59606		BEST AV BACKAGÅRDEN				50	358	720	117	
FM: 033285 -0358 01		CHA - CHA - CHA - CHA	P	2010-08-12	D					
SWE 87423		S. ERIA AV EKERÖD				45	280	402		
MF: 020323 -0792 04		CHA - CHA - CHA - CHA	P	2005-05-24	V					
SWE 58132		VAN BUSTER AV STRÖMSNÄS				49	328	680		
MM: 020323 -0036 03		CHA - CHA - CHA - CHA	P							
SWE 95867		U UNIC AV STRÖMSNÄS				50	287	461		

KALVNINGAR

Kalven						Kalvens fader				Kalvens korr vikter					
Datum	Ft	Kön	Ind	Anv	H St	Ras	Stbnr/SEnr	Indnr	Namn	H	T-tal	F-vikt	200dv	365dv	550dv
D M										St					
MOR															
100313	11	T	2292	1		CHA	SWE 59643	2147	BRÅ AV OLING	P	T 112	D43	A 304	A 575	
110215	11	K	688	1		CHA	SWE 60786	895	CHIVAS AV ST	P	T 117	D46	A 273	A 460	
120401	11			6		CHA	SWE 63901	2025	FREEWAY AV E	P	T 110				
130218	11	K	734	1		CHA	SWE 63901	2025	FREEWAY AV E	P	T 110	D46	A 282	A 455	
140223	11	T	2371	1	P	CHA	SWE 63901	2025	FREEWAY AV E	P	T 110	D48	A 355	A 657	
MORMOR															
050313	11	T	824	1		CHA	SWE 52235	7837	OWEN ET AV Ö	P		D44	A 318	A 564	
060131	11	K	138	1	P	CHA	SWE 55635	730	TOP MONTANA	P		D44	A 282	A 482	
070218	11	K	176	1		CHA	SWE 58132	792	VAN BUSTER A	P		D45	A 310	A 453	
080204	11	K	207	1		CHA	SWE 58132	792	VAN BUSTER A	P		D49	A 291	A 489	
090308	12	K	254	1	P	CHA	SWE 59877	225	BENTLEY AV L	S		D50	A 300	A 492	
100325	11	T	1003	1	P	CHA	SWE 61847	1677	DAYBREAKER A	P	T 109	D48	A 299	A 627	

CHAROLAIS

K.nr: 19	1540 Jimbo av Askome			Född: 2014-03-02		Pris:		
T-tal	Tillväxt g/dag	Födelsevikt	200D	365D	Hornstatus	LINJÄR EXTERIÖR		
107	1864	D37	A334	A637	P	POÅNG	OPTIMUM	
Marmorering	Fettdjup	Muskeldjup	Klövstatus	Testikelmått	Storlekstyp	Bogbredd	7	7
1,8	0,3	7,3	10	31	7,4	Bröstdjup	5	7

1540 Jimbo av Askome

Fadern Eisenhower har tidigare producerat Imper av Mellby T-107 och Herkules av Askome T-105. I år finns även Jackson av Askome T-111. Vid senaste årsmötet blev han korad som årets tjur 2014. FF Brå av Olinge T-112 har en mycket lyckad avelskarriär med söner: Garp av Sonarp T-119, som tangerar bästa T-tal i rasen, Esso T-104, Endeavor T-103, även de från Sonarp samt inte minst semintjuren Django av Jätsberg T-107. MMF är Dallas av Simontorp ET, som har lyckats väl i prövningssammanhang. Han är far till Hurricane av Askome T-114. MM 266 U Astrid av Askome har förutom Hurricane en annan son – Fandango T-108, också från Askome. Tack vare avelsframgångarna och höga avelsvärden blev Astrid Årets Ko 2011.

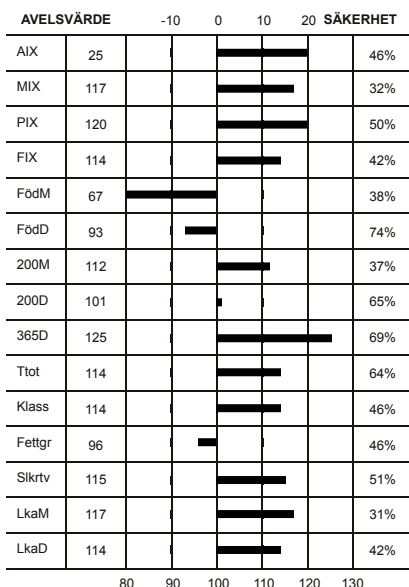

Överlinje	6	7	KROPP 82
Korslutning	5	5	
Korslängd	6	9	
Korsbredd	7	8	
Storlek	7	8	
Harmoni	7	9	MUSKLER 81
Ryggbredd	7	8	
Länubredd	7	8	
Ryggmuskellängd	3	9	
Lärbredd	7	8	
Innerfår	7	8	BEN 80
Lärdjup	5	9	
Lärfyllnad sidan	7	8	
Hasvinkel	4	5	
Kotvinkel	4	5	
Ben bakifrån	7	8	BEN 80
Frambenställning	6	8	
Skelettgrovlek	5	5	
Rörelser	6	9	

Idnr	Född	Ras	Horn	V/B/D	ET	Kalvningar	Kalvar	varav	Svåra	Döda
Stamboksnr/Gen.nr		Namn			Korr FV	200d	365d	T-tal	550d	
Far: 020923	- 1725 09	CHA - CHA - CHA - CHA	S	2009-08-18	V		84	93		0 3
SWE 62824		Eisenhower av Sonarp			50	359	680	108		
Mor: 036539	- 0529 11	CHA - CHA - CHA - CHA		2014-09-11	V		2	2		0 0
SWE 114324		G.ASTRID AV ASKOME			48	309	511			
FF: 079108	- 2147 06	CHA - CHA - CHA - CHA	P	2006-08-28	V					
SWE 59643		BRÅ AV OLINGE			52	332	675	112		
FM: 040424	- 0067 06	CHA - CHA - CHA - CHA	P	2009-08-18	D					
SWE 96492		B-GENSINE			43	331	459			
MF: 035202	- 2579 08	CHA - CHA - CHA - CHA	P	2009-06-05	V					
SWE 62703		DALLAS AV SIMONTORP			50	360				
MM: 036539	- 0266 03	CHA - CHA - CHA - CHA	D	2010-08-20	D					
SWE 98786		U.ASTRID AV ASKOME			38	263	435			

KALVNINGAR

Kalven						Kalvens fader				Kalvens korr vikter					
Datum	Ft	Kön	Ind	Anv	H St	Ras	Stbnr/SEnr	Indnr	Namn	H St	T-tal	F-vikt	200dv	365dv	550dv
D M															
MOR															
130214	11	K	606	1		CHA	SWE 63895	1769	FERB AV SONA	P	T 110	D38	A 247		
140302	11	T	1540	1	P	CHA	SWE 62824	1725	Eisenhower a	S	T 108	D37	A 334	A 637	
MORMOR															
050422	11	T	186	1		CHA	SWE 56909	124	TOKER AV ASK	D		D46	A 350	A 579	
060319	11	K	341	1	S	CHA	SWE 53893	1151	REX AV MELLB	P		D42	A 304	A 431	
070317	11	K	370	1	P	CHA	SWE 58374	771	AGENT AV RÅB	P	T 105	D43	A 348	A 510	A 664
090205	11	K	438	1	P	CHA	SWE 56744	2297	Ulysses ET a	P		D41	A 323	A 508	A 638
100326	11	T	1359	1	S	CHA	SWE 56744	2297	Ulysses ET a	P		D49	A 367	A 681	
110208	11	K	529	1		CHA	SWE 62703	2579	DALLAS AV SI	P		D48	A 309	A 511	
120217	11	T	1427	1	P	CHA	SWE 62703	2579	DALLAS AV SI	P		D48	A 343	A 701	
140117	11	T	1517	1		CHA	SWE 63905	2685	FORT KNOX AV	P	T 105	D45	A 281	A 535	
150112	11	K	695	1		CHA	SWE 57297	2336	VIKING AV SI	P	T 108	D46			

CHAROLAIS

K.nr: 20	331 Juvel av Brändabo			Född: 2014-03-24		Pris:		
T-tal	Tillväxt g/dag	Födelsevikt	200D	365D	Hornstatus	LINJÄR EXTERIÖR		
107	1818	D47	A393	A694	P	POÅNG	OPTIMUM	
Marmorering	Fettdjup	Muskeldjup	Klövstatus	Testikelmått	Storlekstyp	Bogbredd	7	7
			8(H,D)	40	8,0	Bröstdjup	6	7

331 Juvel av Brändabo

Egon är redan far till en annan tjur från Brändabo-Greger T-117. FF Akron av Backgården T-111 slog prisrekord på Gismestad provningsstation – klubban föll först vid 150 000 kr. Semintjuren Gustav av Skalltorp T-112 är ytterligare en son till Akron. Både M 275 Bibbi och FM 269 Unic är lyckosamma köp på var sin kvigelitauktion. MF UB 40 T-108 har toppsiffror vad gäller maternella egenskaper. Han har även väldigt bra resultat på provningen, bästa sonen är Amigo av Simontorp T-117. MMF, Tigana av Simontorp, har samma moder som semintjuren Saturnus, 1492 L Taquine av Örkelljunga.

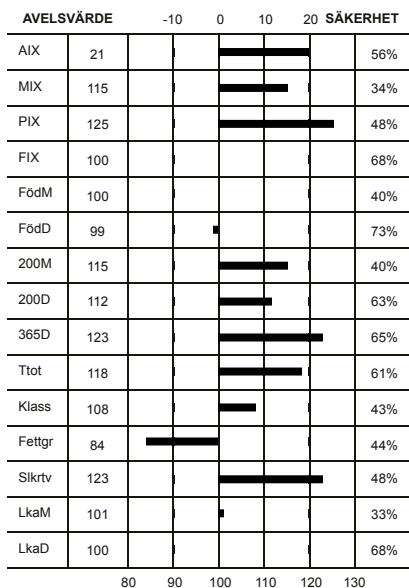

Överlinje	6	7	KROPP 84	HELHET 84
Korslutning	6	5		
Korslängd	6	9		
Korsbredd	7	8		
Storlek	8	8	MUSKLER 83	
Harmoni	6	9		
Ryggbredd	6	8		
Ländbredd	7	8		
Ryggmuskellängd	3	9	BEN 82	
Lärbredd	7	8		
Innerlår	7	8		
Lärdjup	6	9		
Lärfyllnad sidan	7	8		
Hasvinkel	7	5		
Kotvinkel	5	5		
Ben bakifrån	5	8		
Frambenställning	8	8		
Skelettgrovlek	5	5		
Rörelser	6	9		

Idnr	Född	Ras	Horn	V/B/D	ET	Kalvningar	Kalvar	varav	Svåra	Döda
Stamboksnr/Gen.nr		Namn			Korr FV	200d	365d	T-tal	550d	
Far: 030906 - 1265 09		CHA - CHA - CHA - CHA	P	2009-08-04	V		82	85	0	4
SWE 62832		EGON AV SKALLTORP				48	359	659	106	
Mor: 054459 - 0275 11		CHA - CHA - CHA - CHA	P	2014-08-28	V		1	1	0	0
SWE 108331		G.BIBBI AV ÄLMÅS				46	317			
FF: 045010 - 0363 05		CHA - CHA - CHA - CHA	P	2005-09-06	V					
SWE 58390		AKRON AV BACKGÅRDEN				52	381	714	111	
FM: 035202 - 0269 03		CHA - CHA - CHA - CHA	P	2009-08-04	D					
SWE 88829		UNIC AV SIMONTORP				43	317	489		
MF: 089840 - 1108 03		CHA - CHA - CHA - CHA	P	2003-04-29	V					
SWE 56175		UB 40 AV SIMONTORP				52	353	663	108	
MM: 054459 - 0107 05		CHA - CHA - CHA - CHA	P	2009-08-11	V					
SWE 103291		A.BIBBI AV ÄLMÅS				40	218	413		

KALVNINGAR

Kalven						Kalvens fader				Kalvens korr vikter					
Datum	Ft	Kön	Ind	Anv	H St	Ras	Stbnr/SEnr	Indnr	Namn	H St	T-tal	F-vikt	200dv	365dv	550dv
MOR															
140324	11	T	331	1	P	CHA	SWE 62832	1265	EGON AV SKAL	P	T 106	D47	A 393	A 694	
MORMOR															
070124	11	K	141	1	P	LIM	SWE 83449	7106	ADAM AV TUGG	P		D40	A 259	A 436	
080216	11	T	7233	1	P	CHA	SWE 58867	2410	APOLLO AV SI	P		D45	A 268		
090113	11	T	7254	1	P	CHA	SWE 59606	97	BEST AV BACK	S	T 117	D52	D 272	A 518	
100311	11	T	7282	1	P	CHA	SWE 2521	254	PRESIDENT			D52	A 307	A 575	
110219	11	K	275	1	P	CHA	SWE 56175	1108	UB 40 AV SIM	P	T 108	D46	A 317		
120117	11	K	299	1	P	CHA	SWE 61850	7057	DJUNGEL AV V	P	T 107	D48	A 281	A 431	
130102	11	K	322	1		CHA	SWE 2899	2048	BLELACK DIGG			D43		A 356	
140704	11	T	7390	1		CHA	SWE 63783	7258	ERMILLION AV	P	T 106	D50			

CHAROLAIS

K.nr: 21	2377 Jolson av Jätsberg			Född: 2014-03-31		Pris:		
T-tal	Tillväxt g/dag	Födelsevikt	200D	365D	Hornstatus	LINJÄR EXTERIÖR		
107	1812	D52	A400	A700	S	POÅNG	OPTIMUM	
Marmorering	Fettdjup	Muskeldjup	Klövstatus	Testikelmått	Storlekstyp	Bogbredd	7	7
			9(H)	35	7,8	Bröstdjup	6	7
						Överlinje	6	7

2377 Jolson av Jätsberg

Som fader har Best av Backgården T-117 visat sig vare en gigant på provningen och visar nu även att han duger gott som ff. Att moder 7309 Excellence av Sandby skulle lyckas med sina avkommor är nog ingen överraskning. Mm 7151 är en av landets mest meriterade kor med 5 testade söner där Champion av Sandby T-112 nått högst. Även Don Diego T-108 och Brutus T-106 båda från Sandby bör nämnas. 7151 har även nedärvt sin förmåga till nästa generation och är mm till bla semintjuren Eastwood av Sandby T-108, Green Day av Henriksfält T-116 och nu även Jolson.

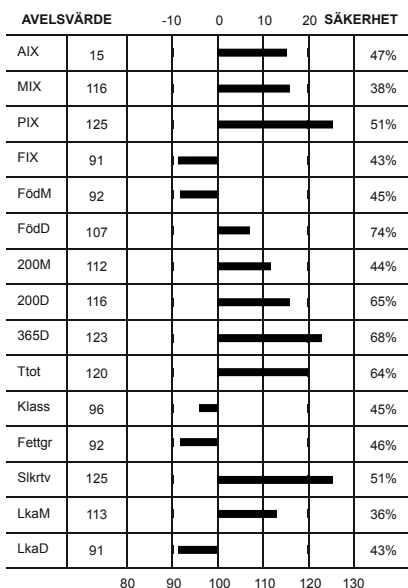

			KROPP 89	HELHET 89
			MUSKLER 87	BEN 84

Idnr	Född	Ras	Horn	V/B/D	ET	Kalvningar	Kalvar	varav	Svåra	Döda
Stamboksnr/Gen.nr	Namn	Korr FV	200d	365d	T-tal	550d				
Far: 033285 -2025 10	CHA - CHA - CHA - CHA	P	2010-08-12	V			68	69	0	2
SWE 63901	FREEWAY AV EKERÖD	48	333	671	110					
Mor: 083893 -7309 09	CHA - CHA - CHA - CHA	D	2014-08-28	V			4	4	0	0
SWE 105718	E.EXCELLENSE AV SANDBY	48	320	519						
FF: 039692 -0097 06	CHA - CHA - CHA - CHA	S	2006-08-28	V						
SWE 59606	BEST AV BACKAGÅRDEN	50	358	720	117					
FM: 033285 -0358 01	CHA - CHA - CHA - CHA	P	2010-08-12	D						
SWE 87423	S. ERIA AV EKERÖD	45	280	402						
MF: 020323 -0819 05	CHA - CHA - CHA - CHA	P	2005-09-06	V						
SWE 58367	AMURAJ AV STRÖMSNÄS	50	378	688	106					
MM: 083893 -7151 99	CHA - CHA - CHA - CHA	P	2003-08-22	D						
SWE 80836	O DUTTA AV SANDBY	45	271	506						

KALVNINGAR

Kalven						Kalvens fader				Kalvens korr vikter					
Datum	Ft	Kön	Ind	Anv	H	Ras	Stbnr/SEnr	Indnr	Namn	H	T-tal	F-vikt	200dv	365dv	550dv
D	M				St					St					
MOR															
110320	11	T	2319	1		CHA	SWE 63614	939	DOLITTLE AV			D48	A 336	A 643	
120302	11	K	723	1		CHA	SWE 63901	2025	FREEWAY AV E	P	T 110	D43	A 310	A 440	
130420	11	K	751	1		CHA	SWE 63901	2025	FREEWAY AV E	P	T 110	D44	A 349		
140331	11	T	2377	1	S	CHA	SWE 63901	2025	FREEWAY AV E	P	T 110	D52	A 400	A 700	
MORMOR															
010410	11	K	7190	1	H	CHA	SWE 48262	7592	MOZART AV ÖR	P	T 106	D48	A 272	D 528	
020330	11	K	7209	1	D	CHA	SWE 51917	1553	ORION AV SAN	P		D49	A 330	A 469	
030328	11	T	1627	1	S	CHA	SWE 52141	2085	OXEN AV SIMO	P		D53	A 376	A 650	
040204	11	K	7233	1		CHA	SWE 53745	1068	SATURNUS AV	P	T 107	D50	A 326	A 518	
050225	11	K	7255	1		CHA	SWE 54828	699	THUNDERBALL	P	T 108	D53	A 306	A 494	
060130	11	T	1659	1	P	CHA	SWE 53745	1068	SATURNUS AV	P	T 107	D46	A 313	A 609	
070207	11	T	1675	1		CHA	SWE 53745	1068	SATURNUS AV	P	T 107	D54	A 359	A 673	
080214	11	T	1691	1	S	CHA	SWE 57294	9182	VIRIL AV NYN	P	T 108	D54	A 389	A 702	
090412	11	K	7309	1	D	CHA	SWE 58367	819	AMURAJ AV ST	P	T 106	D48	A 320	A 519	
100228	11	T	7721	1	S	CHA	SWE 58367	819	AMURAJ AV ST	P	T 106	D51	A 336	A 629	
110419	11	T	7767	1	P	CHA	SWE 61839	2239	DANNY BOY AV	S	T 114	D51	A 337		

CHAROLAIS

K.nr: 22	2210 Jalloube av Ekeröd			Född: 2014-01-23		Pris:		
T-tal	Tillväxt g/dag	Födelsevikt	200D	365D	Hornstatus	LINJÄR EXTERIÖR		
106	1818	D51	A340	A629	P	POÅNG	OPTIMUM	
Marmorering	Fettdjup	Muskeldjup	Klövstatus	Testikelmått	Storlekstyp	Bogbredd	8	7
1,2	0,3	7,9	10	37	7,8	Bröstdjup	7	7

2210 Jalloube av Ekeröd

Jalloube är efter den ytterst säkra T-talsleverantören Fafner av Sonarp som har sin bästa son i 140 000-kronorstjuren Hemingway av Strömsnäs T-113. Strömsnäs har också haft Fafner-söner med T-113, T-111 och T-109. I år har Ekeröd dessutom Jocer med T-112. FF Chivas av Strömsnäs är semintjur med många bra prövningssöner, ex.vis med T-117 och T-115, samtidigt som han är en utmärkt lynes- och formklassnedärvare. Mf är Amigo av Simontorp som hade sin prövningsomgångs särklassigt bästa resultat och såldes för 145 000 kr. Hans bästa son är Chicago Bulls av Ekeröd T-108. Mmf är Canadatjuren CS Pld Junction, en lättkalvare med mycket bra mjölkindex. Jalloubes mm är helsyster till ko 184 som är moder till semintjuren Viril av Nynäs T-108.

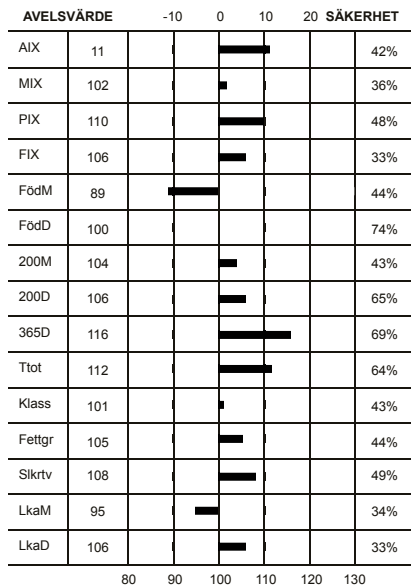

Överlinje	7	7	KROPP 88	HELHET 86
Korslutning	6	5		
Korslängd	6	9		
Korsbredd	8	8		
Storlek	8	8		
Harmoni	7	9	MUSKLER 83	
Ryggbredd	7	8		
Ländbredd	7	8		
Ryggmuskellängd	4	9		
Lärbredd	7	8		
Innerfår	8	8	BEN 81	
Lärdjup	6	9		
Lärfyllnad sidan	7	8		
Hasvinkel	4	5		
Kotvinkel	5	5		
Ben bakifrån	6	8		
Frambenställning	7	8		
Skelettgrovlek	5	5		
Rörelser	6	9		

Idnr	Född	Ras	Horn	V/B/D	ET	Kalvningar	Kalvar	varav	Svåra	Döda
Stamboksnr/Gen.nr		Namn			Korr FV	200d	365d	T-tal	550d	
Far: 020923 - 1765 10		CHA - CHA - CHA - CHA	S	2010-08-17	V		56	60	0	0
SWE 63894		FAFNER AV SONARP			50	380	693	109		
Mor: 033285 - 0906 08		CHA - CHA - CHA - CHA	P	2011-09-05	D		6	6	0	0
SWE 108202		SHIMMER AV EKERÖD			48	242	395			
FF: 020323 - 0895 07		CHA - CHA - CHA - CHA	P	2007-10-03	V					
SWE 60786		CHIVAS AV STRÖMSNÄS			47	382	723	117		
FM: 020923 - 0525 04		CHA - CHA - CHA - CHA	D	2007-08-21	D					
SWE 94588		V NYRNE AV SONARP			38	324	484			
MF: 035202 - 2378 05		CHA - CHA - CHA - CHA	P	2005-09-06	V					
SWE 58299		AMIGO AV SIMONTORP			49	342	705	117		
MM: 033285 - 0388 02		CHA - CHA - CHA - CHA	P	2004-06-22	V					
SWE 90577		T.SHIMMER AV EKERÖD			40	269	460			

KALVNINGAR

Kalven						Kalvens fader				Kalvens korr vikter					
Datum	Ft	Kön	Ind	Anv	H St	Ras	Stbnr/SEnr	Indnr	Namn	H St	T-tal	F-vikt	200dv	365dv	550dv
MOR															
100315	12	K	1080	1	P	CHA	SWE 59331	1141	ALABAMA AV S	P		D44	A 303	A 475	
110228	11	T	2078	1		CHA	SWE 62523	1834	DURANGO AV E	P		D51	A 354	A 613	
120209	11	K	1196	1		CHA	SWE 58132	792	VAN BUSTER A	P		D49	A 292	A 476	
130206	11	K	1284	1		CHA	SWE 64883	3283	GURAN AV TOS		T 117	D48	A 295		
140123	11	T	2210	1	P	CHA	SWE 63894	1765	FAFNER AV SO	S	T 109	D51	A 340	A 629	
150129	11	K	1408	1		CHA	SWE 120431	727	WINN MANS SK			D46			
MORMOR															
040215	11	K	522	1	P	CHA	SWE 52235	7837	OWEN ET AV Ö	P		D45	A 276	A 456	
050220	11	K	610	1	H	CHA	SWE 56184	761	URAJ AV STRÖ	P	T 109	D50	A 322	A 477	
070115	11	T	1721	1	H	CHA	SWE 49715	1109	NETO AV SJUN	P	T 119	D48	A 294	A 505	
080419	11	K	906	1	P	CHA	SWE 58299	2378	AMIGO AV SIM	P	T 117	D48	A 242	A 395	
090308	11	K	958	1	P	CHA	SWE 60845	2493	CHECKER AV S		T 105	D53	A 277	A 381	
100330	11	T	2026	1	P	CHA	SWE 59606	97	BEST AV BACK	S	T 117	D52	A 340	A 624	

CHAROLAIS

K.nr: 23	278 Jumbo av Backagården			Född: 2014-01-01		Pris:				
T-tal	Tillväxt g/dag	Födelsevikt	200D	365D	Hornstatus	LINJÄR EXTERIÖR		POÅNG	OPTIMUM	
105	1773	D52	A362	A644	P					
Marmorering	Fettdjup	Muskeldjup	Klövstatus	Testikelmått	Storlekstyp	Bogbredd	7	7		
1,5	0,2	9,1	10	39	8,5	Bröstdjup	7	7		

278 Jumbo av Backagården

Jumbo är den förste testade sonen efter tillväxtstarke embryoimporten Falcao av Simontorp. Ff Rosso Zephyr är en utställningsmeriterad herre med franskt blod i ådrorna via sin ff som är den världsberömda Impair. Mf är den utmärkte hondjursnedäraren UB40 av Simontorp ET, han är bl.a. mf till Gollum av Strömsnäs, T-118 och med prövningshistoriens högsta årsvikt 800 kg. UB's bästa son är Amigo av Simontorp, T-117. Mmf Mint av Simontorp är son till Canadaimporten KP Darneths Imprint. Moderlinjen är Backagårdens i särklass mest meriterade.

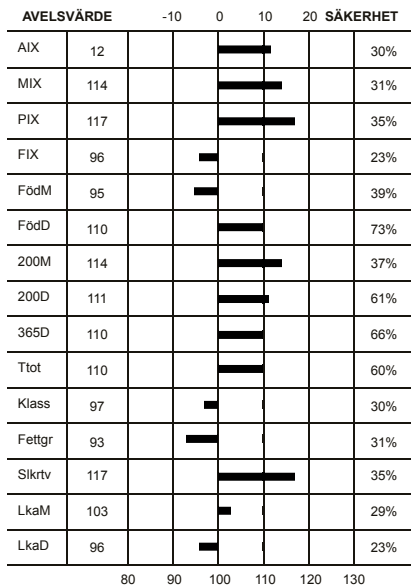

Överlinje	5	7	KROPP 79
Korslutning	6	5	
Korslängd	6	9	
Korsbredd	8	8	
Storlek	9	8	
Harmoni	6	9	MUSKLER 75
Ryggbredd	7	8	
Länbredd	7	8	
Ryggmuskellängd	5	9	
Lärbredd	6	8	
Innerfår	6	8	BEN 80
Lärdjup	5	9	
Lärfyllnad sidan	7	8	
Hasvinkel	5	5	
Kotvinkel	6	5	
Ben bakifrån	8	8	
Frambenställning	5	8	
Skelettgrovlek	5	5	
Rörelser	6	9	

Idnr	Född	Ras	Horn	V/B/D	ET	Kalvningar	Kalvar	varav	Svåra	Döda
Stamboksnr/Gen.nr		Namn			Korr FV	200d	365d	T-tal	550d	
Far: 035202 - 2713 10		CHA - CHA - CHA - CHA	P	2011-03-03	V		29	30	0	1
SWE 64400		Falcao av Simontorp ET			55	400	750			
Mor: 039692 - 0665 09		CHA - CHA - CHA - CHA	P	2014-09-11	V		4	4	0	0
SWE 113954		BOJAN AV BACKAGÅRDEN			51	311	476			
FF: 800010 - 5027 03		CHA - CHA - CHA - CHA	P	2007-05-03	V					
SWE 2726		ROSSO ZEPHYR 27N								
FM: 800010 - 0020 01		CHA - CHA - CHA - CHA	P	2008-04-01	D					
SWE 200444		SFL 105 MISS MONTE 20L								
MF: 089840 - 1108 03		CHA - CHA - CHA - CHA	P	2003-04-29	V					
SWE 56175		UB 40 AV SIMONTORP			52	353	663	108		
MM: 039692 - 0579 03		CHA - CHA - CHA - CHA	P	2006-06-13	D					
SWE 102321		BOJAN			49	307	461			

KALVNINGAR

Kalven						Kalvens fader				Kalvens korr vikter					
Datum	Ft	Kön	Ind	Anv	H	Ras	Stbnr/SEnr	Indnr	Namn	H	T-tal	F-vikt	200dv	365dv	550dv
D M					St					St					
MOR															
110308	11	K	738	1		CHA	SWE 63056	2632	ELMIA AV SIM	S		D47	D 299	A 426	
120229	11	K	761	1	H	CHA	SWE 64149	2707	FRANKLIN AV	P		D49	D 271	A 447	
130121	11	T	265	1		CHA	SWE 61841	7232	DENETHOR 10	P	T 109	D59	D 344	A 622	
140101	11	T	278	1	P	CHA	SWE 64400	2713	Falcao av Si	P		D52	A 362	A 644	
MORMOR															
050329	11	K	614	1	H	CHA	SWE 55306	1090	TRISTAN AV S	P		D51	A 321		
060412	12	T	111	1		CHA	SWE 56744	2297	Ulysses ET a	P		D56	D 318	A 619	
070327	11	T	117	1		CHA	SWE 58176	2345	VAVA AV SIMO	P		D50	D 330	A 589	
080306	11	T	132	1	P	CHA	SWE 56744	2297	Ulysses ET a	P		D49	A 356	A 661	
090215	11	K	665	1	P	CHA	SWE 56175	1108	UB 40 AV SIM	P	T 108	D51	A 311	A 476	
100128	11	T	180	1	P	CHA	SWE 56175	1108	UB 40 AV SIM	P	T 108	D52	D 307	A 587	

CHAROLAIS

K.nr: 24	31 Jäkel av Tostarp			Född: 2014-03-28		Pris:		
T-tal	Tillväxt g/dag	Födelsevikt	200D	365D	Hornstatus	LINJÄR EXTERIÖR		
105	1799	D46	A352	A657	P	POÅNG	OPTIMUM	
Marmorering	Fett djup	Muskeldjup	Klövstatus	Testikelmått	Storlekstyp	Bogbredd	6	7
			10	36	6,7	Bröstdjup	6	7

31 Jäkel av Tostarp

Semintjuren Gustav av Skalltorp kommer i sin prövningsdebut med två söner, förutom Jäkel är det Jarl av Råby T-103. FF Akron av Backgården T-111 slog prisrekord med 150 000 kr på auktionen på sin tid. Akrons enda tidigare prövade son, Egon av Skalltorp T-106, fick i sin tur Greger av Brändabo T-117. MF Viking är en semintjur med bästa sonen Cartwright av Simontorp T-107. Han blev även BIS på Mila. Tack vare Vikings goda exteriör exporterades hans sperma till Frankrike. MMF FVC Baccardi brukar föra vidare mycket bra anlag för mjölkproduktion.

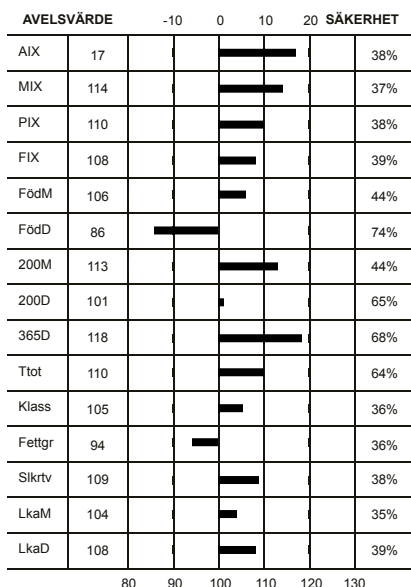

Överlinje	6	7
Korslutning	5	5
Korslängd	7	9
Korsbredd	7	8
Storlek	7	8
Harmoni	6	9
Ryggbredd	6	8
Länbredd	7	8
Ryggmuskellängd	2	9
Lärbredd	7	8
Innerfår	7	8
Lärdjup	6	9
Lärfyllnad sidan	5	8
Hasvinkel	5	5
Kotvinkel	6	5
Ben bakifrån	9	8
Frambenställning	6	8
Skelettgrovlek	5	5
Rörelser	6	9

KROPP 81
MUSKLER 79
HELHET 82
BEN 84

Idnr	Född	Ras	Horn	V/B/D	ET	Kalvningar	Kalvar	varav	Svåra	Döda	
Stamboksnr/Gen.nr		Namn			Korr FV	200d	365d	T-tal	550d		
Far: 030906	- 1316	11	CHA - CHA - CHA - CHA	P	2011-08-10	V		170	181	0	12
SWE 64885			GUSTAV AV SKALLTORP				47	347	683	112	
Mor: 088251	- 0198	08	CHA - CHA - CHA - CHA	P	2014-08-28	V		5	6	0	0
SWE 106419			D.EVELINA AV TOSTARP				48	320	462		
FF: 045010	- 0363	05	CHA - CHA - CHA - CHA	P	2005-09-06	V					
SWE 58390			AKRON AV BACKGÅRDEN				52	381	714	111	
FM: 030906	- 0566	06	CHA - CHA - CHA - CHA	P	2009-08-04	D					
SWE 102088			B-ERIA AV SKALLTORP				47	338	533		
MF: 035202	- 2336	04	CHA - CHA - CHA - CHA	P	2004-04-13	V					
SWE 57297			VIKING AV SIMONTORP				52	382	704	108	
MM: 033285	- 0404	02	CHA - CHA - CHA - CHA	H	2006-08-22	D					
SWE 90560			EVELINA AV EKERÖD				48	282	469		

KALVNINGAR

Datum	Kalven					Kalvens fader					Kalvens korr vikter				
	Ft	Kön	Ind	Anv	H	Ras	Stbnr/SEnr	Indnr	Namn	H	T-tal	F-vikt	200dv	365dv	550dv
	D	M			St					St					
MOR															
100207	11	K	251	1	P	CHA	SWE 60787	2517	COLORADO AV	P	T 104	D47	A 279	A 431	
110323	11	T	3278	1	P	CHA	SWE 60786	895	CHIVAS AV ST	P	T 117	D51	A 371	A 601	
120520	11	T	3324	1		CHA	SWE 63165	3209	DUNDER AV TO			D48			
130425	11	K	346	1	P	CHA	SWE 63895	1769	FERB AV SONA	P	T 110	D47	A 321	A 453	
140328	11	T	30	1	P	CHA	SWE 64885	1316	GUSTAV AV SK	P	T 112	D44	A 313		
140328	11	T	31	1	P	CHA	SWE 64885	1316	GUSTAV AV SK	P	T 112	D46	A 352	A 657	
MORMOR															
040130	11	K	514	1	P	CHA	SWE 52235	7837	OWEN ET AV Ö	P		D44	A 326	A 510	
050220	11	T	3113	1	P	CHA	SWE 56836	1453	UR AV EKERÖD	P		D52	A 404	A 622	
060405	11	T	3145	1	P	CHA	SWE 57297	2336	VIKING AV SI	P	T 108	D49	A 336	A 632	
070226	12	T	3167	1		CHA	SWE 57297	2336	VIKING AV SI	P	T 108	D48	A 344	A 565	
080108	11	K	198	1	P	CHA	SWE 57297	2336	VIKING AV SI	P	T 108	D48	A 320	A 462	
081205	11	T	3210	1	P	CHA	SWE 58380	2396	ALASKA AV SI	P	T 110	D50	A 369	A 639	

CHAROLAIS

K.nr: 25	1137 Jazz av Strömsnäs			Född: 2014-04-03		Pris:				
T-tal	Tillväxt g/dag	Födelsevikt	200D	365D	Hornstatus	LINJÄR EXTERIÖR		POÅNG	OPTIMUM	
105	1760	D48	A373	A667	S					
Marmorering	Fettdjup	Muskeldjup	Klövstatus	Testikelmått	Storlekstyp	Bogbredd	7	7		
			10	39	7,4	Bröstdjup	7	7		

1137 Jazz av Strömsnäs

Jazz nådde högst av de båda sönerna till Dean av Nässja som i år gjort premiär som prövnings fader. Morfar är Samuraj av Simontorp som nog kan räknas som en av de främsta nedärvarna av lugna djur i landet. Genom många prövade söner, med semintjuren Chivas av Strömsnäs T-117 i spetsen, har han även visat sig besitta mycket goda tillväxtegenskaper. Moder 68 har sedan tidigare Empire av Strömsnäs T-105

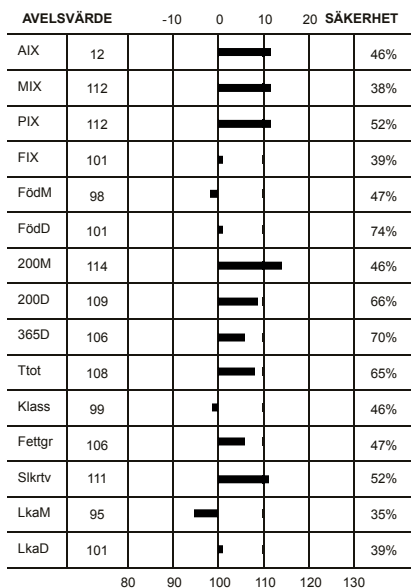

Överlinje	6	7	KROPP 82
Korslutning	6	5	
Korslängd	5	9	
Korsbredd	7	8	
Storlek	7	8	
Harmoni	6	9	MUSKLER 77
Ryggbredd	6	8	
Ländbredd	7	8	
Ryggmuskellängd	3	9	
Lärbredd	6	8	
Innerfår	6	8	BEN 84
Lärdjup	6	8	
Lärfyllnad sidan	6	8	
Hasvinkel	6	5	
Kotvinkel	5	5	
Ben bakifrån	6	8	BEN 84
Frambenställning	7	8	
Skelettgrovlek	5	5	
Rörelser	6	9	

Idnr	Född	Ras	Horn	V/B/D	ET	Kalvningar				Döda
						Korr FV	200d	365d	T-tal 550d	
Far: 083566 - 1415 08	CHA - CHA - CHA - CHA	P	2008-09-09	V		45	50	0	1	
SWE 61845	DEAN AV NÄSSJA				52	372	685	109		
Mor: 020323 - 0068 04	CHA - CHA - CHA - CHA	P	2009-11-30	D		8	9	0	0	
SWE 98586	V EPINGLE AV STRÖMSNÄS				50	283	464			
FF: 035202 - 2396 05	CHA - CHA - CHA - CHA	P	2005-09-06	V						
SWE 58380	ALASKA AV SIMONTORP ET				46	375	710	110		
FM: 083566 - 2338 04	CHA - CHA - CHA - CHA	P	2008-09-09	D						
SWE 98140	V TURBINE AV NÄSSJA				51	272	485			
MF: 035202 - 2180 01	CHA - CHA - CHA - CHA	P	2002-03-04	V						
SWE 53930	SAMURAJ AV SIMONTORP				51	394	760			
MM: 020323 - 0434 00	CHA - CHA - CHA - CHA	P								
SWE 96670	R.EPINGLE				45	312	505			

KALVNINGAR

Kalven						Kalvens fader				Kalvens korr vikter					
Datum	Ft	Kön	Ind	Anv	H St	Ras	Stbnr/SEnr	Indnr	Namn	H St	T-tal	F-vikt	200dv	365dv	550dv
MOR															
060303	11	T	858	1	P	CHA	SWE 58133	793	VIGAR AV ST	P		D38	A 310	A 551	
070405	11	K	184	1	P	CHA	SWE 59394	815	A RMANI AV S			D43	A 304	A 494	
070405	11	T	899	1	P	CHA	SWE 59394	815	A RMANI AV S			D45	A 386	A 642	
080316	11	K	221	1		CHA	SWE 58132	792	VAN BUSTER A	P		D41	A 309	A 464	
090319	11	T	957	1	P	CHA	SWE 59644	7444	BAKU AV HÖGA	P	T 118	D47	A 363	A 662	
100307	11	T	997	1	P	CHA	SWE 57282	169	VIGGEN AV KN	P	T 113	D50	A 275	A 551	
110226	11	T	1016	1		CHA	SWE 60829	1539	CELLO AV GRÖ		T 108	D49	A 331	A 603	
130327	11	T	1101	1	P	CHA	SWE 61845	1415	DEAN AV NÄSS	P	T 109	D47	A 313	A 616	
140403	11	T	1137	1	S	CHA	SWE 61845	1415	DEAN AV NÄSS	P	T 109	D48	A 373	A 667	
MORMOR															
020311	11	T	713	1	P	CHA	SWE 46442	34	SPARROWS SEN	P		D50	A 337	A 654	
030326	11	K	48	1	P	CHA	SWE 51121	3029	ORKAN AV TOS	S		D46	A 303	A 472	
040209	11	K	68	1	P	CHA	SWE 53930	2180	SAMURAJ AV S	P		D50	A 283	A 464	
050203	11	T	807	1		CHA	SWE 55635	730	TOP MONTANA	P		D50	A 348	A 654	
060211	12			7		CHA	SWE 55635	730	TOP MONTANA	P					
070419	11	K	191	1	P	CHA	SWE 58133	793	VIGAR AV ST	P		D52	A 295	A 440	
080417	11	K	230	1		CHA	SWE 58132	792	VAN BUSTER A	P		D52			
090328	11	K	259	1	P	CHA	SWE 59644	7444	BAKU AV HÖGA	P	T 118	D55	A 369	A 598	

CHAROLAIS

K.nr: 26	287 Jim av Gläshed				Född: 2014-01-04	Pris:		
T-tal	Tillväxt g/dag	Födelsevikt	200D	365D	Hornstatus	LINJÄR EXTERIÖR		
104	1779	D47	A313	A585	P	POÅNG	OPTIMUM	
Marmorering	Fettdjup	Muskeldjup	Klövstatus	Testikelmått	Storlekstyp	Bogbredd	8	7
2,2	0,3	7,7	7(R,X=10)	33	7,4	Bröstdjup	6	7

287 Jim av Gläshed

Tjuren är en produkt av Gläsheds mångåriga tradition av seminanvändning. Fadern Ferb blev utvald till semin som lättkalvartjur och han förverkligade dessa förväntningar med den äran. Av samma anledning blev sonen Igloo av Askome T-108 seminuttagen. I år fick Ferb sonen 910 Jambam av Benestad T-112, förutom Jim. FF Cheer av Strömsnäs är även far till Galiano T-109 och Hellboy T-110, båda från Sonarp. Morfar Pinay, en fransk lättkalvartjur e. världskände Impair, är en tjur som ger god muskelansättning samt nedärver mkt positiva hondjursegenskaper. Hans bästa son är Don Juan av Simontorp T-106. Som MMF finns semintjuren Jesper av Hunnakull T-115. MM 101 Julia har producerat sönerna Tarzan T-105 samt Aladin T-102, båda födda på Gläshed.

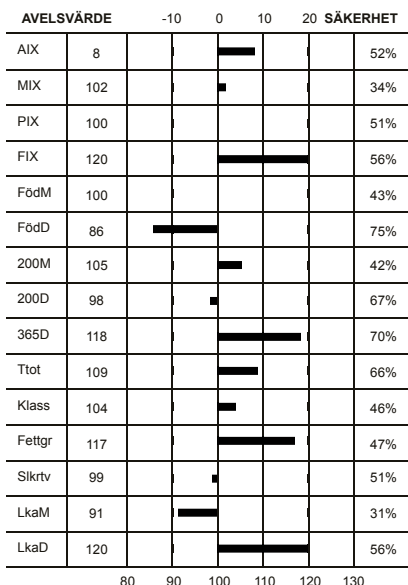

Överlinje	6	7	KROPP 81
Korslutning	6	5	
Korslängd	6	9	
Korsbredd	9	8	
Storlek	7	8	
Harmoni	7	9	MUSKLER 85
Ryggbredd	8	8	
Ländbredd	8	8	
Ryggmuskellängd	4	9	
Lärbredd	7	8	
Innerfår	7	8	HELHET 87
Lärdjup	6	9	
Lärfyllnad sidan	7	8	
Hasvinkel	4	5	
Kotvinkel	5	5	
Ben bakifrån	7	8	BEN 89
Frambenställning	8	8	
Skelettgrovlek	5	5	
Rörelser	7	9	

Idnr	Född	Ras	Horn	V/B/D	ET	Kalvningar	Kalvar	varav	Svåra	Döda
Stamboksnr/Gen.nr		Namn			Korr FV	200d	365d	T-tal	550d	
Far: 020923 - 1769 10		CHA - CHA - CHA - CHA	P	2010-08-12	V		478	500	0	26
SWE 63895		FERB AV SONARP				48	364	687	110	
Mor: 018704 - 0215 08		CHA - CHA - CHA - CHA		2014-08-28	V		6	6	0	0
SWE 104834		DIGITALE				49	322	515		
FF: 020323 - 0911 07		CHA - CHA - CHA - CHA	P	2008-12-03	V		49	370	729	
SWE 61493		CHEER AV STRÖMSNÄS								
FM: 020923 - 0604 06		CHA - CHA - CHA - CHA	P	2010-08-12	D		46	287	431	
SWE 102704		B GERBE AV SONARP								
MF: 800010 - 4134 99		CHA - CHA - CHA - CHA		2003-11-13	V					
SWE 2612		PINAY								
MM: 018704 - 0101 97		CHA - CHA - CHA - CHA		2002-08-27	D		55	308	522	
SWE 75341		JULIA								

KALVNINGAR

Kalven						Kalvens fader				Kalvens korr vikter					
Datum	Ft	Kön	Ind	Anv	H St	Ras	Stbnr/SEnr	Indnr	Namn	H St	T-tal	F-vikt	200dv	365dv	550dv
D M															
MOR															
100112	11	T	230	1		CHA	SWE 48265	7621	MANOLITO AV	P	T 109	D50	A 312	A 595	
110222	11	K	254	1		CHA	SWE 60786	895	CHIVAS AV ST	P	T 117	D50	A 303	A 520	
120215	11	T	266	1		CHA	SWE 2882	114	ROSEDALE WIL			D50	A 358	A 555	
130127	11	T	278	1		CHA	SWE 2899	2048	BLELACK DIGG			D53	A 339	A 640	
140104	11	T	287	1	P	CHA	SWE 63895	1769	FERB AV SONA	P	T 110	D47	A 313	A 585	
141231	11	K	300	1		CHA	SWE 2899	2048	BLELACK DIGG			D53			
MORMOR															
990402	12	K	121	1		CHA	SWE 2089	6788	EPSOM			D56	A 291	A 486	
000409	11	T	133	1		CHA	SWE 2257	8540	MAERDY IMPEC			D56	A 360	A 586	
020126	11	T	148	1	D	CHA	SWE 51243	1305	OPEL AV DALA	D	T 117	D55	A 348	A 645	
030209	11	T	157	1		CHA	SWE 2355	3503	INVINCIBLE			D53	A 369	A 673	
040211	11	K	169	1		CHA	SWE 2422	4726	JOURDAN			D53	A 331		
050214	11	T	180	1	S	CHA	SWE 2523	352	PALADIN			D54	A 315	A 613	
060505	11	T	198	1		CHA	SWE 2420	7142	NECTAR GERC			D53	A 418	A 690	
080221	11	K	215	1		CHA	SWE 2612	4134	PINAY			D49	A 322	A 515	
100222	11	K	238	1		CHA	SWE 60786	895	CHIVAS AV ST	P	T 117	D51	A 316	A 519	
110505	11	T	260	1		CHA	SWE 2845	3344	VIRGIL			D55	A 397		

CHAROLAIS

K.nr: 27	11 Jumbo av Gunnarp				Född: 2014-02-08	Pris:		
T-tal	Tillväxt g/dag	Födelsevikt	200D	365D	Hornstatus	LINJÄR EXTERIÖR		
104	1701	D53	A389	A670	P	POÅNG	OPTIMUM	
Marmorering	Fettdjup	Muskeldjup	Klövstatus	Testikelmått	Storlekstyp	Bogbredd	7	7
2	0,4	8,2	9(X=8)	37	8,8	Bröstdjup	6	7

11 Jumbo av Gunnarp

Med Jumbo gör Gunnarpsbesättningen en stark debut på Gunnarp. Auktionsgodkänt T-tal har samtliga 7 Fafner-söner som prövats klarat med glans. Bästa halvbroder i år blev Jocer av Ekeröd T-112, sedan tidigare finns Strömsnässöner med T-114, T-113, T-111 och T-109. Mf ET av Ekeröd är precis som namnet antyder en embryoiimport. Han är fallen efter championjuren SVY Guardian och har samma moder som den mycket lyckosamme prövningsfadern Van Buster av Strömsnäs ET. Mmf FVC Bacardi är en Canadaiimport, välkänd för många produktionsstarka döttrar. Som prövningsfader peakade han 1995-96 då sonen Kamikaze av Örkelljunga T-107 blev den omgångens högst betalde tjur.

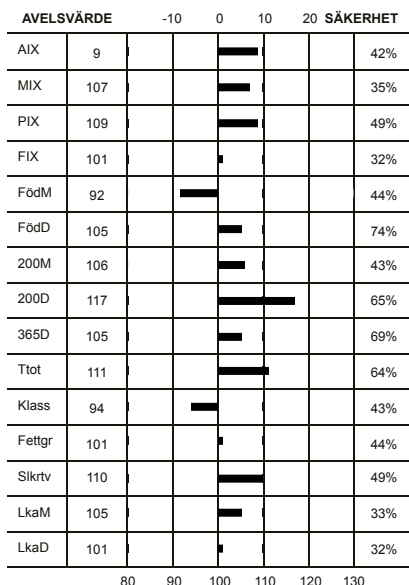

Överlinje	5	7	KROPP 76
Korslutning	6	5	
Korslängd	6	9	
Korsbredd	7	8	
Storlek	9	8	
Harmoni	6	9	MUSKLER 75
Ryggbredd	5	8	
Ländbredd	7	8	
Ryggmuskellängd	4	9	
Lärbredd	7	8	
Innerfår	7	8	BEN 81
Lärdjup	6	9	
Lärfyllnad sidan	6	8	
Hasvinkel	5	5	
Kotvinkel	6	5	
Ben bakifrån	7	8	
Frambenställning	6	8	
Skelettgrovlek	5	5	
Rörelser	7	9	

Idnr	Född	Ras	Horn	V/B/D	ET	Kalvningar	Kalvar	varav	Svåra	Döda
Stamboksnr/Gen.nr		Namn			Korr FV	200d	365d	T-tal	550d	
Far: 020923 -1765 10		CHA - CHA - CHA - CHA	S	2010-08-17	V		56	60		0 0
SWE 63894		FAFNER AV SONARP				50	380	693	109	
Mor: 033285 -0821 08		CHA - CHA - CHA - CHA	P	2014-09-11	D		5	6		0 0
SWE 104219		TAQUINE AV EKERÖD				50	282	427		
FF: 020323 -0895 07		CHA - CHA - CHA - CHA	P	2007-10-03	V		47	382	723	117
SWE 60786		CHIVAS AV STRÖMSNÄS								
FM: 020923 -0525 04		CHA - CHA - CHA - CHA	D	2007-08-21	D		38	324	484	
SWE 94588		V NYRNE AV SONARP								
MF: 033285 -1575 05		CHA - CHA - CHA - CHA	P	2005-11-10	V		48	346	632	
SWE 59156		ET AV EKERÖD								
MM: 033285 -0442 03		CHA - CHA - CHA - CHA	P				47	286	470	
SWE 92900		TAQUINE AV EKERÖD								

KALVNINGAR

Kalven						Kalvens fader				Kalvens korr vikter					
Datum	Ft	Kön	Ind	Anv	H St	Ras	Stbnr/SEnr	Indnr	Namn	H St	T-tal	F-vikt	200dv	365dv	550dv
D M															
MOR															
110124	11	K	2	1		CHA	SWE 57269	2305	VETERAN AV S	P	T 107	D50	A 306	A 433	
120210	11	K	6	1		CHA	SWE 59606	97	BEST AV BACK	S	T 117	D44	A 291	A 447	
120210	11	T	7	1		CHA	SWE 59606	97	BEST AV BACK	S	T 117	D49	A 352	A 660	
130207	11	K	8	1		CHA	SWE 64883	3283	GURAN AV TOS		T 117	D48	A 297	A 473	
140208	11	T	11	1	P	CHA	SWE 63894	1765	FAFNER AV SO	S	T 109	D53	A 389	A 670	
150207	11	T	2253	1		CHA	SWE 120431	727	WINN MANS SK			D51			
MORMOR															
050211	11	K	597	1	P	CHA	SWE 56836	1453	UR AV EKERÖD	P		D51	A 292	A 439	
060207	11	K	664	1	P	CHA	SWE 56836	1453	UR AV EKERÖD	P		D46	A 289	A 441	
070219	11	K	755	1	P	CHA	SWE 59156	1575	ET AV EKERÖD	P		D47	A 288	A 447	
080122	11	K	821	1	P	CHA	SWE 59156	1575	ET AV EKERÖD	P		D50	A 282	A 427	
090205	11	T	1895	1	P	CHA	SWE 58299	2378	AMIGO AV SIM	P	T 117	D50	A 358	A 573	
100302	11	K	1061	1	P	CHA	SWE 58299	2378	AMIGO AV SIM	P	T 117	D47	A 282	A 441	
110122	11	T	2049	1		CHA	SWE 57269	2305	VETERAN AV S	P	T 107	D51	A 361	A 619	
120220	11	K	1206	1		CHA	SWE 60845	2493	CHECKER AV S		T 105	D49	A 304	A 435	

CHAROLAIS

K.nr: 28	2921 Jamaica av Simontorp			Född: 2014-03-12		Pris:		
T-tal	Tillväxt g/dag	Födelsevikt	200D	365D	Hornstatus	LINJÄR EXTERIÖR		
104	1786	D51	A350	A646	S	POÅNG	OPTIMUM	
Marmorering	Fettdjup	Muskeldjup	Klövstatus	Testikelmått	Storlekstyp	Bogbredd	7	7
			10	35	7,9	Bröstdjup	6	7
						Överlinje	6	7
						Korslutning	6	5
						Korslängd	5	9
						Korsbredd	8	8
						Storlek	8	8
						Harmoni	7	9
						Ryggbredd	7	8
						Lämbredd	7	8
						Ryggmuskellängd	3	9
						Lärbredd	7	8
						Innerlår	7	8
						Lärdjup	6	9
						Lärfyllnad sidan	7	8
						Hasvinkel	6	5
						Kotvinkel	5	5
						Ben bakifrån	9	8
						Frambenställning	6	8
						Skelettgrovlek	5	5
						Rörelser	6	9

2921 Jamaica av Simontorp

Jamaica är son till 140 000-kronorstjuren Felix av Gudmundslund som tidigare har haft Istanbull av Simontorp T-108 och i år också har Jambalaya av Simontorp T-109. FF Van Buster av Strömsnäs ET briljerade också med sonen Champagne av Strömsnäs T-116 och fortfarande dyrast av samtliga prövade tjurar. Mf är semintjuren Opel av Dalabro, han har sitt bästa prövningsresultat med Tor av Askome T-111. Bästa morfarsresultat har han med Simontorptjurarna Hertz T-110 och Jambalaya T-109. Mmf är T-talsrekordhållande semintjuren Neto av Sjunnetorp som har en lång rad topttestade söner. Bäst av dessa är Turminator av Nynäs T-115, vars helsyster 202 är mm till Jambalaya. 202 är dessutom moder till semintjuren Viking av Simontorp ET T-108.

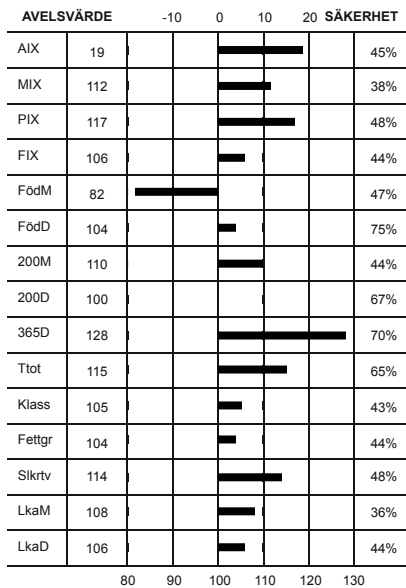

Idnr	Född	Ras	Horn	V/B/D	ET	Kalvningar	Kalvar	varav	Svåra	Döda
Stamboksnr/Gen.nr		Namn			Korr FV	200d	365d	T-tal	550d	
Far: 090300	- 1214	10	CHA - CHA - CHA - CHA	P	2010-08-23	V		119	138	0 5
SWE 63923			FELIX AV GUDMUNDSLUND			48	350	657	110	
Mor: 035202	- 0493	07	CHA - CHA - CHA - CHA	P	2011-06-07	V		7	10	0 2
SWE 101694			C. UNIC AV SIMONTORP			45	291	508		
FF: 020323	- 0792	04	CHA - CHA - CHA - CHA	P	2005-05-24	V				
SWE 58132			VAN BUSTER AV STRÖMSNÄS			49	328	680		
FM: 090300	- 0231	06	CHA - CHA - CHA - CHA	P	2010-08-20	D				
SWE 101122			THULIENS AV GUDMUNDSLUND			45	291	486		
MF: 041754	- 1305	99	CHA - CHA - CHA - CHA	D	2000-02-22	V				
SWE 51243			OPEL AV DALABRO			48	328	709	117	
MM: 035202	- 0202	01	CHA - CHA - CHA - CHA	P	2002-03-18	V				
SWE 88108			S UNIC AV SIMONTORP			49	296	550		

KALVNINGAR

Kalven						Kalvens fader						Kalvens korr vikter			
Datum	Ft	Kön	Ind	Anv	H St	Ras	Stbnr/SEnr	Indnr	Namn	H	T-tal	F-vikt	200dv	365dv	550dv
D M										St					
MOR															
090122	11	T	2606	1	P	CHA	SWE 52470	1288	ROSS AV GRÖN	P	T 111	D38	A 291	A 599	
100218	12	K	837	1	P	CHA	SWE 57269	2305	VETERAN AV S	P	T 107	D44	A 325	A 508	
100218	12	T	2679	1	P	CHA	SWE 57269	2305	VETERAN AV S	P	T 107	D48	A 380	A 688	
110123	11			6		CHA	SWE 59606	97	BEST AV BACK	S	T 117				
110123	11			6		CHA	SWE 59606	97	BEST AV BACK	S	T 117				
120313	11	T	2815	1	P	CHA	SWE 63923	1214	FELIX AV GUD	P	T 110	D45	A 291	A 584	
130408	11	K	1016	1	P	CHA	SWE 59606	97	BEST AV BACK	S	T 117	D46			
130408	11	K	1015	1	P	CHA	SWE 59606	97	BEST AV BACK	S	T 117	D44	A 304	A 544	D 611
140312	11	T	2921	1	S	CHA	SWE 63923	1214	FELIX AV GUD	P	T 110	D51	A 350	A 646	
150128	11	K	1104	1		CHA	SWE 63923	1214	FELIX AV GUD	P	T 110	D43			
MORMOR															
050417	11	K	424	1	P	CHA	SWE 53745	1068	SATURNUS AV	P	T 107	D44	A 277	A 485	
060111	11	T	2424	1	P	CHA	SWE 53930	2180	SAMURAJ AV S	P		D44	A 295	A 566	
060111	11	K	432	1		CHA	SWE 53930	2180	SAMURAJ AV S	P		D37	A 289	A 446	
060113	11	K	437	1	P	CHA	SWE 53930	2180	SAMURAJ AV S	P		D45	A 300	A 513	
060123	11	T	2427	1	P	CHA	SWE 53930	2180	SAMURAJ AV S	P		D44	A 353	A 627	
060123	11			6		CHA	SWE 53930	2180	SAMURAJ AV S	P					
060225	11	T	2449	1	P	CHA	SWE 53930	2180	SAMURAJ AV S	P		D50	A 285	A 574	
060311	11	K	399	1	P	CHA	SWE 53930	2180	SAMURAJ AV S	P		D50	A 272	A 450	
070115	11	K	493	1	P	CHA	SWE 51243	1305	OPEL AV DALA	D	T 117	D45	A 291	A 508	

CHAROLAIS

K.nr: 29	181 Jon av Troedsberga			Född: 2014-01-14		Pris:				
T-tal	Tillväxt g/dag	Födelsevikt	200D	365D	Hornstatus	LINJÄR EXTERIÖR		POÅNG	OPTIMUM	
103	1656	D50	A403	A680	S					
Marmorering	Fettdjup	Muskeldjup	Klövstatus	Testikelmått	Storlekstyp	Bogbredd		8	7	KROPP 85
1	0,2	8	10	34	7,7	Bröstdjup		7	7	
						Överlinje		6	7	
						Korslutning		6	5	
						Korslängd		5	9	MUSKLER 88
						Korsbredd		9	8	
						Storlek		8	8	
						Harmoni		7	9	
						Ryggbredd		7	8	HELHET 85
						Landbredd		8	8	
						Ryggmuskellängd		4	9	
						Lärbredd		8	8	
						Innerfår		8	8	BEN 77
						Lärdjup		6	9	
						Lärfyllnad sidan		8	8	
						Hasvinkel		5	5	
						Kotvinkel		4	5	BEN 77
						Ben bakifrån		7	8	
						Frambenställning		6	8	
						Skelettgrovlek		6	5	
						Rörelser		6	9	

181 Jon av Troedsberga

Jon är den förste prövade sonen till Hector av Backagården som var en av de allra bästa tillväxtjurama 2012-13. Ff Denethor av Älmås tillhörde också de främsta i sin årgång. Mf är UB40 av Simontorp ET som har många högproducerande döttrar på meritlistan. Han är ex.vis mf till Gollum av Strömsnäs T-118 och årsvikt 800 kg. Ub's bästa son är Amigo av Simontorp T-117. Mmf Mint av Simontorp är son till Canadafödde KP Dameths Imprint. Moderlinjen Jonna är sprungen ur Lilla Harries bästa kolinje Elegante.

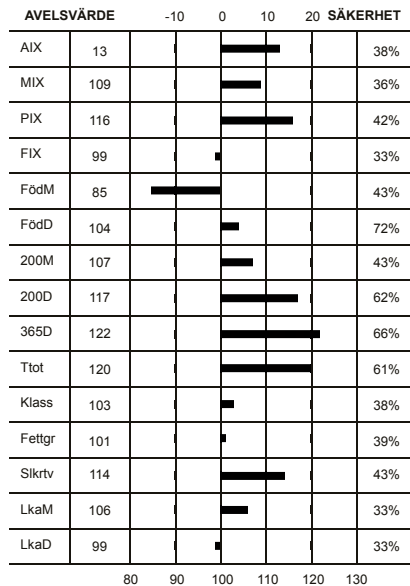

Ichnr	Född	Ras	Horn	V/B/D	ET	Kalvningar	Kalvar	varav Svåra	Döda
Stamboksnr/Gen.nr		Namn			Korr FV	200d	365d	T-tal 550d	
Far: 039692 -0247 12		CHA - CHA - CHA - CHA	P	2012-08-07	V		7	7	0 0
SWE 65790		HECTOR AV BACKAGÅRDEN				51	362	712 113	
Mor: 039692 -0664 09		CHA - CHA - CHA - CHA	P	2014-08-28	D		4	5	0 1
SWE 111915		JONNA AV BACKAGÅRDEN				49	307	486	
FF: 054459 -7232 08		CHA - CHA - CHA - CHA	P	2008-08-14	V				
SWE 61841		DENETHOR 10 AV ÄLMÅS				43	322	642 109	
FM: 039692 -0517 98		CHA - CHA - CHA - CHA		2006-08-24	D				
SWE 76326		BOJAN				45	289	508	
MF: 089840 -1108 03		CHA - CHA - CHA - CHA	P	2003-04-29	V				
SWE 56175		UB 40 AV SIMONTORP				52	353	663 108	
MM: 039692 -0561 02		CHA - CHA - CHA - CHA	P			45	258	444	
SWE 100409									

KALVNINGAR

Kalven						Kalvens fader				Kalvens korr vikter					
Datum	Ft	Kön	Ind	Anv	H St	Ras	Stbnr/SEnr	Indnr	Namn	H St	T-tal	F-vikt	200dv	365dv	550dv
D M															
MOR															
110305	11	T	218	1		CHA	SWE 63056	2632	ELMIA AV SIM	S		D43	D 250	A 545	
120205	11			6		CHA	SWE 64149	2707	FRANKLIN AV	P					
120205	11	T	243	1	P	CHA	SWE 64149	2707	FRANKLIN AV	P		D44	D 237	A 623	
130115	11	K	782	1	P	CHA	SWE 61841	7232	DENETHOR 10	P	T 109	D47	A 295	A 480	
140114	11	T	181	1	S	CHA	SWE 65790	247	HECTOR AV BA	P	T 113	D50	A 403	A 680	
MORMOR															
040630	11	K	606	1	P	CHA	SWE 48515	7652	MARABOU AV Ö	P		D44	A 245		
050529	11	K	618	1	P	CHA	SWE 55306	1090	TRISTAN AV S	P		D37	A 236		
060527	11	T	113	1		CHA	SWE 56744	2297	Ulvsses ET a	P		D50	D 281	A 646	
070410	11	T	122	1		CHA	SWE 58176	2345	VAVA AV SIMO	P		D47	D 292	A 656	
080228	11	K	646	1		CHA	SWE 59331	1141	ALABAMA AV S	P		D51	D 257	A 414	
090215	11	K	664	1	P	CHA	SWE 56175	1108	UB 40 AV SIM	P	T 108	D49	A 307	A 486	
100120	11	K	690	1	P	CHA	SWE 56175	1108	UB 40 AV SIM	P	T 108	D49	D 273	A 404	
101128	11	K	715	1		CHA	SWE 61841	7232	DENETHOR 10	P	T 109	D51	D 319	A 466	

CHAROLAIS

K.nr: 30	1280 Jarl av Råby			Född: 2014-03-01		Pris:				
T-tal	Tillväxt g/dag	Födelsevikt	200D	365D	Hornstatus	LINJÄR EXTERIÖR		POÄNG	OPTIMUM	
103	1682	D51	A397	A672	P					
Marmorering	Fettdjup	Muskeldjup	Klövstatus	Testikelmått	Storlekstyp	Bogbredd	7	7		
1,1	0,2	7,2	10	39	7,5	Bröstdjup	6	7		

1280 Jarl av Råby

Semintjuren Gustav av Skalltorp kommer i sin prövningsdebut med två söner: Jarl av Råby och Jäkel av Tostarp-105. FF Akron av Backgården T-111 slog prisrekord med 150 000 kr på auktionen på sin tid. Akrons har också sonen, Egon av Skalltorp T-106. Längre bak i Jarls stamtavla finns flera semintjurar med lättkalvarprofil. Semintjuren Saturnus av Simontorp T-107, MF till Jarl, har föutom nämnde Akron bl a sönerna Champion av Sandby T-112 och Virtuos av Backgården T-108. MM 878 Tesion är ET avkomma till UB 40 av Simontorp ET T-108, en tjur med mycket tillväxt och starka anlag för mjölkproduktion, hans bästa son är Amigo av Simontorp T-117.

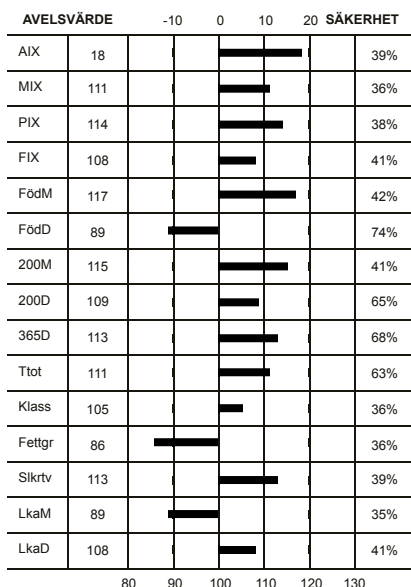

Överlinje	6	7	KROPP 76
Korslutning	5	5	
Korslängd	5	9	
Korsbredd	7	8	
Storlek	8	8	
Harmoni	5	9	MUSKLER 78
Ryggbredd	6	8	
Länbredd	7	8	
Ryggmuskellängd	4	9	
Lärbredd	7	8	
Innerfår	7	8	BEN 79
Lärdjup	5	9	
Lärfyllnad sidan	6	8	
Hasvinkel	5	5	
Kotvinkel	5	5	
Ben bakifrån	6	8	
Frambenställning	5	8	
Skelettgrovlek	5	5	
Rörelser	6	9	

Idnr	Född	Ras	Horn	V/B/D	ET	Kalvningar	Kalvar	varav	Svåra	Döda
Stamboksnr/Gen.nr		Namn			Korr FV	200d	365d	T-tal	550d	
Far: 030906 - 1316 11		CHA - CHA - CHA - CHA	P	2011-08-10	V		170	181	0	12
SWE 64885		GUSTAV AV SKALLTORP			47	347	683	112		
Mor: 030493 - 1077 10		CHA - CHA - CHA - CHA	P	2014-08-22	V		2	2	0	0
SWE 114319		F. TESION AV RÅBY			49	307	455			
FF: 045010 - 0363 05		CHA - CHA - CHA - CHA	P	2005-09-06	V					
SWE 58390		AKRON AV BACKGÅRDEN			52	381	714	111		
FM: 030906 - 0566 06		CHA - CHA - CHA - CHA	P	2009-08-04	D					
SWE 102088		B-ERIA AV SKALLTORP			47	338	533			
MF: 089840 - 1068 01		CHA - CHA - CHA - CHA	P	2001-08-30	V					
SWE 53745		SATURNUS AV SIMONTORP			52	295	612	107		
MM: 030493 - 0878 07		CHA - CHA - CHA - CHA	D	2008-05-29	V					
SWE 114318		C. TESION AV RÅBY ET			52	306	514			

KALVNINGAR

Kalven						Kalvens fader				Kalvens korr vikter					
Datum	Ft	Kön	Ind	Anv	H St	Ras	Stbnr/SEnr	Indnr	Namn	H St	T-tal	F-vikt	200dv	365dv	550dv
D M															
MOR															
130227	11	K	1225	1	P	CHA	SWE 65577	1082	GOOGLE AV RÅ	P		D49	A 317	A 440	
140301	11	T	1280	1	P	CHA	SWE 64885	1316	GUSTAV AV SK	P	T 112	D51	A 397	A 672	
MORMOR															
090801	12	K	1022	1		CHA	SWE 60238	852	BUGATTI AV R	P		D53			
101203	11	K	1077	1	P	CHA	SWE 53745	1068	SATURNUS AV	P	T 107	D49	A 307	A 455	
120115	12	T	1135	1	H	CHA	SWE 56155	1395	URANUS AV GR	P	T 110	D60	A 319	A 577	
121231	11	K	1194	1		CHA	SWE 63896	1772	FOLSOM AV SO	P	T 106	D48	A 272	A 427	
121231	11	K	1195	1		CHA	SWE 63896	1772	FOLSOM AV SO	P	T 106	D48	A 302	A 509	
140105	12	T		6					OKÄND						
140105	12	T		6					OKÄND						

CHAROLAIS

K.nr: 31	3462 Jordi Alba av Brödåkra			Född: 2014-03-02		Pris:				
T-tal	Tillväxt g/dag	Födelsevikt	200D	365D	Hornstatus	LINJÄR EXTERIÖR		POÅNG	OPTIMUM	
103	1714	D51	A388	A670	P					
Marmorering	Fettdjup	Muskeldjup	Klövstatus	Testikelmått	Storlekstyp	Bogbredd	6	7		
1	0,2	7,8	10	36	8,1	Bröstdjup	6	7		

3462 Jordi Alban av Brödåkra

Ännu en son till embryoimporten Denver av Simontorp T-110 som tidigare har Simontorp tjurarna Hertz T-110 Higgins T-105 och Grimaldi T-104. Denvers fader EC No Doubt är även fader till semintjuren Colorado av Simontorp T-104. Mf Mar Katz av Strömsnäs har under många år varit representerad som ff alt mf till de tjurar som utexaminerats med högst T-tal på vår prövning. Nämnas kan de båda semintjurarerna Viking av Simontorp T-108 och Chivas av Strömsnäs T-117

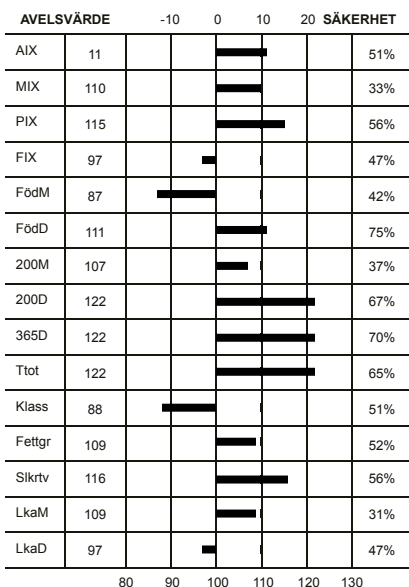

Överlinje	6	7	KROPP 79
Korslutning	6	5	
Korslängd	6	9	
Korsbredd	7	8	
Storlek	8	8	
Harmoni	6	9	MUSKLER 75
Ryggbredd	6	8	
Ländbredd	7	8	
Ryggmuskellängd	4	9	
Lärbredd	6	8	
Innerlår	6	8	BEN 79
Lärdjup	5	9	
Lärfyllnad sidan	6	8	
Hasvinkel	4	5	
Kotvinkel	5	5	
Ben bakifrån	7	8	
Frambenställning	5	8	
Skelettgrovlek	5	5	
Rörelser	7	9	

Idnr	Född	Ras	Horn	V/B/D	ET	Kalvningar	Kalvar	varav	Svåra	Döda
Stamboksnr/Gen.nr		Namn			Korr FV	200d	365d	T-tal	550d	
Far: 035202 - 2573 08		CHA - CHA - CHA - CHA	P	2008-08-01	V		133	142	0	7
SWE 62235		DENVER AV SIMONTORP			52	376	687	110		
Mor: 062056 - 3677 06		CHA - CHA - CHA - CHA	P	2012-05-22	V		7	7	0	0
SWE 107426		B TONELL AV BRÖDÅKRA			49	276	515			
FF: 800010 - 2022 04		CHA - CHA - CHA - CHA	P	2006-05-25	V					
SWE 2677		EC NO DOUBT 2022P								
FM: 800010 - 0184 01		CHA - CHA - CHA - CHA	P	2006-07-01	D					
SWE 200407		SVY PURRFECT 184L								
MF: 020323 - 0565 97		CHA - CHA - CHA - CHA	P	1998-03-11	V					
SWE 49592		MAR KATZ AV STRÖMSNÄS			52	367	721			
MM: 062056 - 3610 04		CHA - CHA - CHA - CHA	D	2007-08-21	D					
SWE 98915		V TONELL AV BRÖDÅKRA			46	282	473			

KALVNINGAR

Kalven						Kalvens fader				Kalvens korr vikter					
Datum	Ft	Kön	Ind	Anv	H St	Ras	Stbnr/SEnr	Indnr	Namn	H	T-tal	F-vikt	200dv	365dv	550dv
D M											St				
MOR															
080223	11	T	3217	1		CHA	SWE 57293	960	VAMBAM AV BE	P	T 108	D46			
090407	11	K	3782	1	H	CHA	SWE 60827	2506	CHARLTON AV		T 108	D49	A 326	D 466	
100426	11	T	3317	1	P	CHA	SWE 61855	621	DAIMOND AV P	S	T 106	D52	D 359	A 662	
110325	11	K	3854	1	P	CHA	SWE 62228	2535	DON QUIJOTE	S	T 106	D47	A 339	A 517	
120331	11	T	3403	1		CHA	SWE 62228	2535	DON QUIJOTE	S	T 106	D51		A 610	
130320	11	K	3936	1	P	CHA	SWE 61855	621	DAIMOND AV P	S	T 106	D48	D 288	A 475	
140302	11	T	3462	1	P	CHA	SWE 62235	2573	DENVER AV SI	P	T 110	D51	A 388	A 670	
MORMOR															
060320	11	K	3677	1	P	CHA	SWE 49592	565	MAR KATZ AV		P	D49	D 276	A 515	
070216	11	T	3183	1		CHA	SWE 49592	565	MAR KATZ AV		P	D50	A 334	A 617	
080212	11	T	3216	1		CHA	SWE 49592	565	MAR KATZ AV		P	D46			
080212	11	K	3722	1	P	CHA	SWE 49592	565	MAR KATZ AV		P	D43			
090319	11	T	3262	1	H	CHA	SWE 60827	2506	CHARLTON AV		T 108	D50	D 368	D 664	
100311	11	K	3812	1	P	CHA	SWE 59642	9226	BONFIRE AV N	P	T 108	D42	D 237	A 355	

CHAROLAIS

K.nr: 32	1135 Jamboree av Strömsnäs			Född: 2014-03-23		Pris:				
T-tal	Tillväxt g/dag	Födelsevikt	200D	365D	Hornstatus	LINJÄR EXTERIÖR		POÄNG	OPTIMUM	
103	1708	D49	A373	A656	P					
Marmorering	Fettdjup	Muskeldjup	Klövstatus	Testikelmått	Storlekstyp	Bogbredd	5	7		
			8(X=10)	41	8,0	Bröstdjup	6	7		
						Överlinje	6	7		

1135 Jamboree av Strömsnäs

Dean av Nässja T-109 presenteras sig här på ålderns höst som prövningsfader. Dean är bästa resultatet efter semintjuren Alaska av Simontorp T-110 som även Dillingham av Sonarp T-106 har som far. Morfar Commander av Strömsnäs använde man med hopp om goda maternella egenskaper, förhoppningar som numera har infriats.

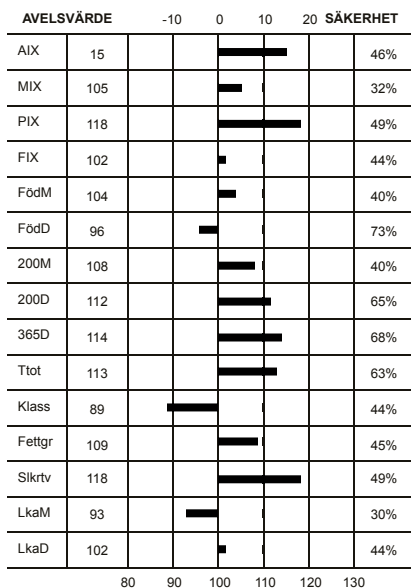

			KROPP 76	HELHET 79
Ryggbredd	5	8		
Länbredd	7	8		
Ryggmuskellängd	3	9		
Lärbredd	6	8		
Innerfår	6	8		
Lärdjup	6	9		
Lärfyllnad sidan	6	8		
Hasvinkel	6	5		
Kotvinkel	5	5		
			MUSKLER 75	BEN 87
Ben bakifrån	7	8		
Frambenställning	7	8		
Skelettgrovlek	5	5		
Rörelser	6	9		

Idnr	Född	Ras	Horn	V/B/D	ET	Kalvningar	Kalvar	varav	Svåra	Döda
Stamboksnr/Gen.nr		Namn			Korr FV	200d	365d	T-tal	550d	
Far: 083566 - 1415 08		CHA - CHA - CHA - CHA	P	2008-09-09	V		45	50	0	1
SWE 61845		DEAN AV NÄSSJA				52	372	685	109	
Mor: 020323 - 6018 10		CHA - CHA - CHA - CHA	P	2014-09-29	D		3	3	0	0
SWE 113443		F DATTE AV STRÖMSNÄS				39	241	423		
FF: 035202 - 2396 05		CHA - CHA - CHA - CHA	P	2005-09-06	V					
SWE 58380		ALASKA AV SIMONTORP ET				46	375	710	110	
FM: 083566 - 2338 04		CHA - CHA - CHA - CHA	P	2008-09-09	D					
SWE 98140		V TURBINE AV NÄSSJA				51	272	485		
MF: 020323 - 0897 07		CHA - CHA - CHA - CHA	P	2008-12-03	V					
SWE 61706		COMMANDER AV STRÖMSNÄS				44	357	660		
MM: 020323 - 0233 08		CHA - CHA - CHA - CHA				44	314	540		
SWE 113442		D DATTE AV STRÖMSNÄS								

KALVNINGAR

Kalven						Kalvens fader				Kalvens korr vikter					
Datum	Ft	Kön	Ind	Anv	H	Ras	Stbnr/SEnr	Indnr	Namn	H	T-tal	F-vikt	200dv	365dv	550dv
D M					St					St					
MOR															
120223	11	K	6075	1	P	CHA	SWE 64830	984	FAKIR AV STR	P		D44	A 308	A 522	
130324	11	T	1099	1	P	CHA	SWE 64932	1033	GOLLUM AV ST		T 118	D48	A 337	A 670	
140323	11	T	1135	1	P	CHA	SWE 61845	1415	DEAN AV NÄSS	P	T 109	D49	A 373	A 656	
MORMOR															
100309	11	K	6018	1	P	CHA	SWE 61706	897	COMMANDER AV	P		D39	A 241	A 423	
110223	11	K	6032	1	P	CHA	SWE 63781	1911	HIGH BLUFF H	P		D41	A 279	A 455	

CHAROLAIS

K.nr: 33	1966 Jay av Sonarp			Född: 2014-02-27		Pris:				
T-tal	Tillväxt g/dag	Födelsevikt	200D	365D	Hornstatus	LINJÄR EXTERIÖR		POÄNG	OPTIMUM	
102	1636	D46	A401	A670	P					
Marmorering	Fettdjup	Muskeldjup	Klövstatus	Testikelmått	Storlekstyp	Bogbredd		7	7	
1,2	0,2	8,3	9(S)	39	7,5	Bröstdjup		6	7	

1966 Jay av Sonarp

Tillväxtkanonen Garp av Sonarp T-119 gör här premiär som prövningsfader och har här kombinerats med den från Sonarp så välkända Gerberlinjen. Som yngst i skaran efter Mm 354 har 819 sällat sig till sina systrar med en godkänd son på prövning. Mm har själv Vaporizer Ike av Sonarp T-105 och främst bland dottrarna när Daybrecker av Sonarp T-109s moder. Morfar semintjuren Chivas av Strömsnäs T-117 har flera prövade söner bla Guran av Tostarp T-117, Green Day av Henriksfält T-116 och Fafner av Sonarp T-109.

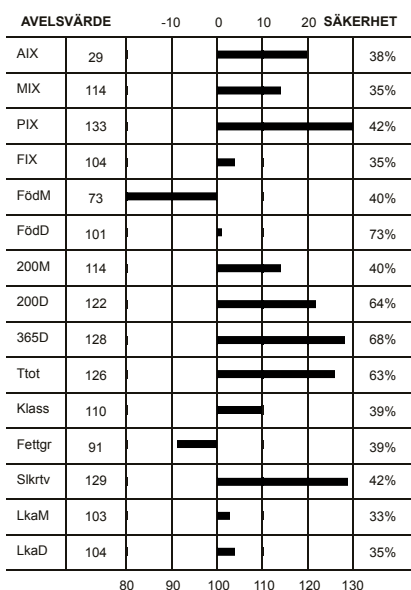

Övertlinje	6	7	KROPP 81	HELHET 83
Korslutning	6	5		
Korslängd	5	9		
Korsbredd	8	8		
Storlek	8	8		
Harmoni	6	9	MUSKLER 88	
Ryggbredd	7	8		
Ländbredd	8	8		
Ryggmuskellängd	4	9		
Lärbredd	7	8		
Innerlår	8	8	BEN 78	
Lärdjup	7	9		
Lärfyllnad sidan	7	8		
Hasvinkel	5	5		
Kotvinkel	3	5		
Ben bakifrån	7	8		
Frambenställning	6	8		
Skelettgrovlek	6	5		
Rörelser	6	9		

Idnr	Född	Ras	Horn	V/B/D	ET	Kalvningar	Kalvar	varav	Svåra	Döda
Stamboksnr/Gen.nr		Namn			Korr FV	200d	365d	T-tal	550d	
Far: 020923 - 1822 11		CHA - CHA - CHA - CHA	P	2011-10-28	V		45	47	0	0
SWE 64881		GARP AV SONARP			49	365	735	119		
Mor: 020923 - 0819 10		CHA - CHA - CHA - CHA	P	2014-08-22	V		3	3	0	0
SWE 114327		F GERBE AV SONARP			48	303	507			
FF: 079108 - 2147 06		CHA - CHA - CHA - CHA	P	2006-08-28	V					
SWE 59643		BRÅ AV OLINGE			52	332	675	112		
FM: 020923 - 0629 07		CHA - CHA - CHA - CHA	P	2011-08-02	D					
SWE 102714		C GERBE AV SONARP			48	322	487			
MF: 020323 - 0895 07		CHA - CHA - CHA - CHA	P	2007-10-03	V					
SWE 60786		CHIVAS AV STRÖMSNÄS			47	382	723	117		
MM: 020923 - 0354 98		CHA - CHA - CHA - CHA	P	2004-09-24	D					
SWE 77779		GERBE			47	304	531			

KALVNINGAR

Kalven						Kalvens fader				Kalvens korr vikter					
Datum	Ft	Kön	Ind	Anv	H St	Ras	Stbnr/SEnr	Indnr	Namn	H St	T-tal	F-vikt	200dv	365dv	550dv
D M															
MOR															
130214	11	T	1907	4		CHA	SWE 60787	2517	COLORADO AV	P	T 104	D45	A 274	A 645	
140227	11	T	1966	1	P	CHA	SWE 64881	1822	GARP AV SONA	P	T 119	D46	A 401	A 670	
150211	11	T	2023	1		CHA	SWE 64881	1822	GARP AV SONA	P	T 119	D48			
MORMOR															
000228	11	K	380	1	P	CHA	SWE 48265	7621	MANOLITO AV	P	T 109	D37	A 307	A 468	
010203	11	K	406	1	P	CHA	SWE 46776	413	LISTON AV LO	P	T 113	D46	A 276	A 412	
020118	11	K	428	1	P	CHA	SWE 46795	7424	LAUDRUP AV Ö	P	T 109	D49	A 307	A 464	
030121	11	K	469	1	P	CHA	SWE 52481	2092	REDDING AV J	P	T 111	D49	A 332	A 555	
040202	11	T	1487	1	P	CHA	SWE 53702	2178	STRIKE AV SI	P		D46	A 330	A 630	
050102	11	K	547	1	D	CHA	SWE 2241	8480	HTA FROSTY 3	S		D40	A 294	A 456	
060123	11	T	1568	1	P	CHA	SWE 52481	2092	REDDING AV J	P	T 111	D50	A 356	A 651	
070119	11	T	1603	1	P	CHA	SWE 57297	2336	VIKING AV SI	P	T 108	D50	A 330	A 592	
071204	11	K	671	1	P	CHA	SWE 52481	2092	REDDING AV J	P	T 111	D50	A 297	A 496	
090112	11	T	1696	1	P	CHA	SWE 57297	2336	VIKING AV SI	P	T 108	D50	A 296	A 551	
090112	11	K	730	1	P	CHA	SWE 57297	2336	VIKING AV SI	P	T 108	D45	A 279		
100105	11	K	769	1	P	CHA	SWE 60786	895	CHIVAS AV ST	P	T 117	D48	A 285	A 476	
101218	11	K	819	1	P	CHA	SWE 60786	895	CHIVAS AV ST	P	T 117	D48	A 303	A 507	

CHAROLAIS

K.nr: 34	9506 Jason av Nynäs			Född: 2014-03-13		Pris:		
T-tal	Tillväxt g/dag	Födelsevikt	200D	365D	Hornstatus	LINJÄR EXTERIÖR		
102	1695	D46	A355	A636	P	POÅNG	OPTIMUM	
Marmorering	Fettdjup	Muskeldjup	Klövstatus	Testikelmått	Storlekstyp	Bogbredd	6	7
			9(X=8)	35	7,5	Bröstdjup	5	7

9506 Jason av Nynäs

Jason är Galianos andra son på prövningen. Fjol-årets topp, Icon av Nynäs T-117, såld till Tyskland för 85 000 kr, var också efter Galiano. FF Cheer, själv innehavare av höga avelsvärden, har även levererat semintjuren Ferb av Sonarp T-110 och Hellbo av Sonarp T-110. FFF Van Buster av Strömsnäs ET är far till den högst betalade prövningstjuren i Sverige någonsin – Champagne av Strömsnäs T-116. FMF är semintjuren Manolito av Örkeljunga T-109, som brukar ge produktiva hondjur med både god mjölkproduktion och bra tillväxt på avkomman. MF Canadian Made ET är son till kanadensiske Sparrows Durango, som blev väldigt brett använt i Kanada för sina goda tillväxtegenskaper, hög mjölkproduktion hos döttrar och mycket bra slaktkroppar hos avkomman. Canadian Made blev Årets Tjur 2013. MM V Berta är ET avkomma till nordamerikanske Baldridge Fastrack, en mycket populär tjur "over there" för mycket högt mjölkindex och lätta kalvningar.

	AVELSVÄRDE	-10	0	10	20	SÄKERHET
AIX	12					35%
MIX	104					27%
PIX	107					39%
FIX	109					30%
FödM	95					39%
FödD	94					73%
200M	103					37%
200D	107					63%
365D	111					67%
Ttot	109					61%
Klass	100					35%
Fettgr	110					36%
Slkrtv	105					39%
LkaM	103					23%
LkaD	109					30%

Överlinje	6	7	KROPP 78	HELHET 81
Korslutning	5	5		
Korslängd	6	9		
Korsbredd	7	8		
Storlek	8	8	MUSKLER 80	
Harmoni	6	9		
Ryggbredd	7	8		
Ländbredd	7	8		
Ryggmuskellängd	3	9	BEN 84	
Lärbredd	7	8		
Innerlår	6	8		
Lårdjup	5	9		
Lärfyllnad sidan	7	8		
Hasvinkel	5	5		
Kotvinkel	6	5		
Ben bakifrån	7	8		
Frambenställning	6	8		
Skelettgrovlek	5	5		
Rörelser	6	9		

Idnr	Född	Ras	Horn	V/B/D	ET	Kalvningar	Kalvar	varav Svåra	Döda
Stamboksnr/Gen.nr		Namn			Korr FV	200d	365d	T-tal 550d	
Far: 020923 - 1816 11		CHA - CHA - CHA - CHA	P	2011-08-25	V		32	35	0 0
SWE 64890		GALIANO AV SONARP			51	326	641	109	
Mor: 018906 - 8396 10		CHA - CHA - CHA - CHA	P	2014-09-18	V		4	4	0 0
SWE 114255		F.BERTA AV NYNÄS			41	288	458		
FF: 020323 - 0911 07		CHA - CHA - CHA - CHA	P	2008-12-03	V				
SWE 61493		CHEER AV STRÖMSNÄS			49	370	729		
FM: 020923 - 0688 08		CHA - CHA - CHA - CHA	P	2011-05-26	D				
SWE 105642		D.ELEGANTE AV SONARP			42	272	419		
MF: 045010 - 0435 07		CHA - CHA - CHA - CHA	P	2007-08-14	V				
SWE 61645		CANADIAN MADE AV BACKGÅRDEN			52	321	671		
MM: 018906 - 8176 04		CHA - CHA - CHA - CHA	P	2004-06-08	V				
SWE 94185					38	245	409		

KALVNINGAR

Kalven						Kalvens fader				Kalvens korr vikter						
Datum	Ft	Kön	Ind	Anv	H St	Ras	Stbnr/SEnr	Indnr	Namn	H St	T-tal	F-vikt	200dv	365dv	550dv	
D M																
MOR																
120420	11	T	9447	1		OKÄND										D39
130302	11	K	8516	1		CHA	SWE 64890	1816	GALIANO AV S	P	T 109	D42	A 276	D 416		
140313	11	T	9506	1	P	CHA	SWE 64890	1816	GALIANO AV S	P	T 109	D46	A 355	A 636		
150206	11	T	9546	1		CHA	SWE 64890	1816	GALIANO AV S	P	T 109	D45				
MORMOR																
060323	11	K	8257	1	P	CHA	SWE 57213	9170	VIO BLANCO A	P		D42	A 309	A 458		
070312	11	K	8284	1	P	CHA	SWE 59331	1141	ALABAMA AV S	P		D47	A 285	A 444		
080327	11	K	8333	1	P	CHA	SWE 59672	1399	BOBBY AV DAL	P	T 103	D39	A 267	A 391		
090505	11	T	9331	1	P	CHA	SWE 57294	9182	VIRIL AV NYN	P	T 108	D39	A 312			
100331	11	K	8395	1	P	CHA	SWE 61645	435	CANADIAN MAD	P		D41	A 302	A 478		
100331	11	K	8396	1	P	CHA	SWE 61645	435	CANADIAN MAD	P		D41	A 288	A 458		
110420	11	K	8455	1		CHA	SWE 60787	2517	COLORADO AV	P	T 104	D46	A 306	A 459		
120515	11	K	8498	1		CHA	SWE 63909	1359	FANDANGO AV	S	T 108	D41	A 320	A 437		
130414	11	T	9484	1		CHA	SWE 64893	2058	GREAT AV EKE	P	T 108	D41	A 367			
130414	11	T	9485	1		CHA	SWE 64893	2058	GREAT AV EKE	P	T 108	D41	A 328			

CHAROLAIS

K.nr: 35	839 Jupiter av Backgården			Född: 2014-03-17		Pris:				
T-tal	Tillväxt g/dag	Födelsevikt	200D	365D	Hornstatus	LINJÄR EXTERIÖR		POÅNG	OPTIMUM	
102	1688	D49	A361	A639	P					
Marmorering	Fettdjup	Muskeldjup	Klövstatus	Testikelmått	Storlekstyp	Bogbredd	6	7		
			10	38	7,9	Bröstdjup	5	7		

839 Jupiter av Backgården

Jupiters F, MF, MMF och MMMF är från Kanada eller USA, däremot MMMMF är en fransk tjur. Fadern Canadian Made ET är son till kanadensiske Sparrows Durango, som blev väldigt brett använt i Kanada för sina goda tillväxtgenskaper, hög mjölkproduktion hos döttrar och mycket bra slaktkroppar hos avkomman. Canadian Made blev Årets Tjur 2013. Hans andra prövningstjur är Igor T-105, Frank T-105 och Flink T-102, alla från Backgården. MF Cariboo av Simontorp ET har samma mor som Dallas ET (bästa prövningstjur Hurrricane av Askome T-114) och Denver T-110 ET, nämligen Svy Purrfect 184, mor till SVY Freedom. MM 258 Datte är även MM till Akron av Backgården T-111. En generation längre bak finns Wat-Cha Fortune Teller, med bästa sonen Oh-lala av Rosenborg T-118.

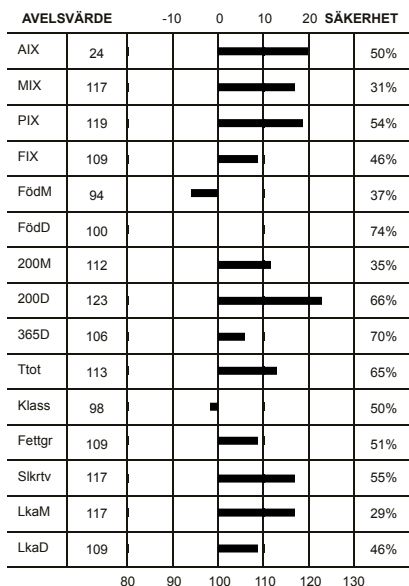

Överlinje	7	7	KROPP 78
Korslutning	6	5	
Korslängd	5	9	
Korsbredd	7	8	
Storlek	8	8	
Harmoni	6	9	MUSKLER 81
Ryggbredd	6	8	
Länbredd	7	8	
Ryggmuskellängd	3	9	
Lärbredd	7	8	
Innerlår	7	8	BEN 83
Lärdjup	6	9	
Lärfyllnad sidan	7	8	
Hasvinkel	5	5	
Kotvinkel	5	5	
Ben bakifrån	6	8	
Frambenställning	6	8	
Skelettgrovlek	5	5	
Rörelser	7	9	

Idnr	Född	Ras	Hom	V/B/D	ET	Kalvningar	Kalvar	varav Svåra	Döda
Stamboksnr/Gen.nr		Namn			Korr FV	200d	365d	T-tal 550d	
Far: 045010 - 0435 07		CHA - CHA - CHA - CHA	P	2007-08-14	V		147 163	0 5	
SWE 61645		CANADIAN MADE AV BACKGÅRDEN				52	321 671		
Mor: 045010 - 0566 11		CHA - CHA - CHA - CHA	P	2014-09-11	D		3 3	0 0	
SWE 114317		G Datte av Backgården				51	327 470		
FF: 800010 - 0585 04		CHA - CHA - CHA - CHA	P	2005-02-01	V				
SWE 2591		SPARROWS DURANGO 585P							
FM: 800010 - 0313 03		CHA - CHA - CHA - CHA	P	2006-05-25	D				
SWE 200380		KCM TATANIA 313N							
MF: 035202 - 2523 07		CHA - CHA - CHA - CHA	S	2008-02-01	V				
SWE 61008		CARIBOO AV SIMONTORP				50	297 653		
MM: 045010 - 0258 01		CHA - CHA - CHA - CHA	P						
SWE 94469		S Datte av Backgården				48	321 511		

KALVNINGAR

Kalven						Kalvens fader				Kalvens korr vikter					
Datum	Ft	Kön	Ind	Anv	H St	Ras	Stbnr/SEnr	Indnr	Namn	H St	T-tal	F-vikt	200dv	365dv	550dv
MOR															
130309	11	T	668	1	P	CHA	SWE 63895	1769	FERB AV SONA	P	T 110	D43	A 350	A 605	
140317	11	T	839	1	P	CHA	SWE 61645	435	CANADIAN MAD	P		D49	A 361	A 639	
150216	11	T	881	1		CHA	SWE 66120	9423	HOOVER AV NY			D46			
MORMOR															
030325	11	K	310	1	P	CHA	SWE 48265	7621	MANOLITO AV	P	T 109	D48	D 303	A 440	
040412	13	T	346	1	P	OSÄKER						D69	D 353	A 659	
050421	11	K	378	1	P	CHA	SWE 57476	306	URAX AV BACK	P		D44	D 303	A 439	
060319	11	T	404	1	P	CHA	SWE 58094	348	VARKANT AV B	P		D59	A 365		
060319	11	K	403	1	P	CHA	SWE 58094	348	VARKANT AV B	P		D49	A 296	A 481	
070422	11	T	446	1	P	CHA	SWE 56155	1395	URANUS AV GR	P	T 110	D54	A 319	D 677	
090112	11			6		CHA	SWE 59606	97	BEST AV BACK	S	T 117				
100105	11	K	500	1	P	CHA	SWE 53745	1068	SATURNUS AV	P	T 107	D48	A 273	A 423	
110316	11	K	565	1	P	CHA	SWE 61008	2523	CARIBOO AV S	S		D49	D 317	A 469	
110316	11	K	566	1	P	CHA	SWE 61008	2523	CARIBOO AV S	S		D51	D 327	A 470	
120504	11	T	631	1		OSÄKER						D49	D 341	A 569	
130401	11	K	682	1	P	CHA	SWE 61008	2523	CARIBOO AV S	S		D49		A 460	

HEREFORD

K.nr: 36	521 Ares av Folkestorp			Född: 2013-02-08		Pris:		
T-tal	Tillväxt g/dag	Födelsevikt	200D	365D	Hornstatus	LINJÄR EXTERIÖR		
113	1890	D42	A315	A619	P		POÅNG	OPTIMUM
Marmorering	Fettdjup	Muskeldjup	Klövstatus	Testikelmått	Storlekstyp	Bogbredd	6	6
1,8	0,2	5,7	10	35	7,4	Bröstdjup	6	7

521 Ares av Folkestorp

Semintjur 2014.

Ares av Folkestorps farmor är BHP 7053 Omega ET efter Remital Online 122L. Farfar är Cardinal av Munka ET efter 4L Beyond. Fadern Bårarps Las Vegas är därmed genom modern halvbror med Bårarps Jaguar T-110 som fick SIRE-priset på Elmia 2013. Modern 455 Goldilocks av Folkestorp härstammar ifrån Ingemanstorp och farfar är semintjuren Kubik av Ingemanstorp T-109. En ko som utmärker sig med lätta kalvningar, mycket mjölk och ett fantastiskt temperament. Hon tilldelades utmärkelsen Bästa tjurmoder på individprövningen 2014. Hon är mor till årets prövningskalv 534 Buck av Folkestorp T-117. Hennes omdömen vid linjärbedömning 2014: Kropp 84 Ben 86 Muskler 81 Helhet 85.

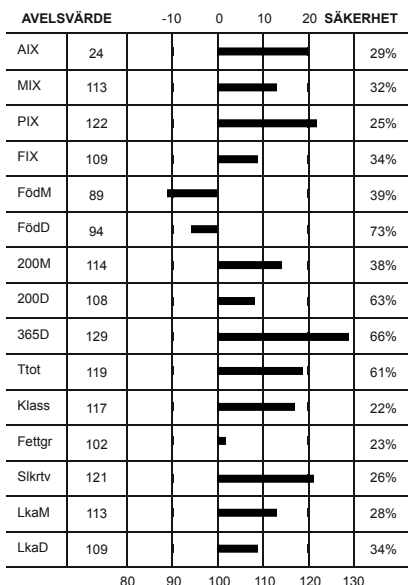

Överlinje	7	7	KROPP 85	HELHET 85
Korslutning	5	6		
Korslängd	6	9		
Korsbredd	6	7		
Storlek	7	7		
Harmoni	7	9	MUSKLER 82	BEN 85
Ryggbredd	6	7		
Länbredd	7	8		
Ryggmuskellängd	7	7		
Lärbredd	6	8		
Innerfår	7	8	BEN 85	BEN 85
Lärdjup	5	9		
Lärfyllnad sidan	6	7		
Hasvinkel	5	5		
Kotvinkel	6	5		
Ben bakifrån	7	8	BEN 85	BEN 85
Frambenställning	7	8		
Skelettgrovlek	5	4		
Rörelser	6	9		

Idnr	Född	Ras	Horn	V/B/D	ET	Kalvningar	Kalvar	varav	Svåra	Döda
Stamboksnr/Gen.nr		Namn			Korr FV	200d	365d	T-tal	550d	
Far: 037901 - 0319 11		HER - HER - HER - HER	P	2011-08-17	V		25	26	0	0
SWE 64634		BÅRARPS LAS VEGAS			45	317	549			
Mor: 069216 - 0455 10		HER - HER - HER - HER	P	2013-07-31	V		4	4	0	0
SWE 109667		GOLDILOCKS AV FOLKESTORP			37	283	435			
FF: 058798 - 0600 08		HER - HER - HER - HER	P	2008-06-18	V					
SWE 61607		CARDINAL ET AV MUNKÅ			43	347	596			
FM: 037901 - 7053 04		HER - HER - HER - HER	P	2008-08-13	D					
SWE 90776		BPH OMEGA ET			41	268	455			
MF: 056074 - 7086 07		HER - HER - HER - HER	P	2009-04-21	V					
SWE 60803		HASSE AV STENDALA			44	302	567			
MM: 034290 - 1237 07		HER - HER - HER - HER		2012-10-15	D					
SWE 100892		GOLDILOCKS AV INGEMANSTORP			39	210	379			

KALVNINGAR

Kalven						Kalvens fader					Kalvens korr vikter				
Datum	Ft	Kön	Ind	Anv	H St	Ras	Stbnr/SEnr	Indnr	Namn	H St	T-tal	F-vikt	200dv	365dv	550dv
MOR															
120323	11	K	509	1	P	HER SE	69216	465	SPIKE AV FOL	P		D42	A 327	A 479	
130208	11	T	521	1	P	HER SWE	64634	319	BÅRARPS LAS	P		D42	A 315	A 619	
140108	11	T	534	1	P	HER SWE	120121	116	GOLDEN-OAK F	P		D42	A 335	A 635	
150203	11	K	568	1		HER SWE	66061	366	BÅRARPS MA	P		D44			
MORMOR															
090309	11	K	436	1	P	HER SWE	60803	7086	HASSE AV STE	P		D38	A 291	A 446	
100216	11	K	455	1	P	HER SWE	60803	7086	HASSE AV STE	P		D37	A 283	A 435	
110309	11	T	484	1	P	HER SWE	63209	8216	RUBEN AV ING	P		D38	A 292	A 554	
120228	11	K	504	1	P	HER SWE	63209	8216	RUBEN AV ING	P		D44	A 306	A 477	
130215	12	T		6					OKÅND						

HEREFORD

K.nr: 37	383 Bårarps Nando			Född: 2013-03-02		Pris:		
T-tal	Tillväxt g/dag	Födelsevikt	200D	365D	Hornstatus	LINJÄR EXTERIÖR	POÅNG	OPTIMUM
108	1688	D42	A350	A627	P			
Marmorering	Fettdjup	Muskeldjup	Klövstatus	Testikelmått	Storlekstyp	Bogbredd	7	6
3,0	0,5	6,4	10	37	6,4	Bröstdjup	7	7

VB Nandos av Bårarp T-108

Semintjur 2014.

Moderlinjen är den starka Katie familjen. Hans mormor, 7196 Bårarps Katie, vann kvigkalv klassen på Swedish National Hereford Show 2008 i samband med världskonferensen. 7196 är mor till Bårarps Nashville som blev Grand Champion tjur på Elmia 2013. Mamma till 7196, 1647 Munka Katie ET, blev Supreme Champion från de 70-tal Hereforddjur på samma utställning. Domaren var Ian Harvie. 1647 Munka Katie ET har exceptionell mjölkproduktion då hon avvänjer tunga kalvar samtidigt som hon behåller hullet, något som hon nedärvt till sina döttrar. Mamma till Bårarps Nando är inget undantag och samtliga i Katie familjen har utmärkta juver och spenar! Bårarps Nandos far, ÄPH Super Tuborg, är en moderlivs import från Moeskaer i Danmark. Han var Supreme Champion på Swedish National Hereford Show 2012. Bårarps Nando är från hans första kalvomgång. ÄPH Super Tuborgs far, Remital Super Duty såldes på auktion för 270.000 CAD och var Reserv Grand Champion på Agribition 2006 & 2008. Morfar till Bårarps Nando, JSF Dice styrka är lätta kalvningar och mjölk.

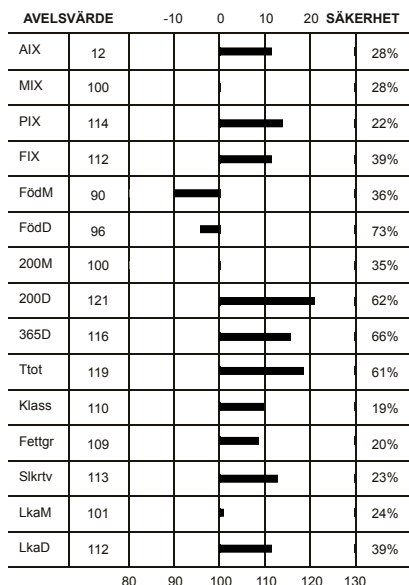

Överlinje	6	7	KROPP 82	HELHET 86
Korslutning	4	6		
Korslängd	6	9		
Korsbredd	6	7		
Storlek	6	7	MUSKLER 88	
Harmoni	7	9		
Ryggbredd	7	7		
Länbredd	7	8		
Ryggmuskellängd	7	7	BEN 84	
Lärbredd	7	8		
Innerlår	8	8		
Lärdjup	6	9		
Lärfyllnad sidan	7	7		
Hasvinkel	6	5		
Kotvinkel	5	5		
Ben bakifrån	6	8		
Frambenställning	7	8		
Skelettgrovlek	4	4		
Rörelser	7	9		

Ildr	Född	Ras	Horn	V/B/D	ET	Kalvningar	Kalvar	varav	Svåra	Döda
Stamboksnr/Gen.nr		Namn			Korr FV	200d	365d	T-tal	550d	
Far: 075061 - 7001 11		HER - HER - HER - HER	P	2012-04-26	V		23	23	0	0
SWE 64759		ÄPH SUPER TUBORG			46	318	515			
Mor: 037901 - 7248 10		HER - HER - HER - HER	P	2013-08-06	V		4	4	0	0
SWE 109746		BÅRARPS KATIE			37	264	383			
FF: 800010 - 1037 06		HER - HER - HER - HER			V					
SWE 2945		REMITALL SUPER DUTY 42S								
FM: 000004 - 0283 07		HER - HER - HER - HER	P	2012-01-09	D					
SWE 200524		MOESKAER MEGAN								
MF: 800010 - 5010 02		HER - HER - HER - HER	P	2004-02-13	V					
SWE 2783		JSF 271 DICE ET 10M								
MM: 037901 - 7196 08		HER - HER - HER - HER	P	2008-05-19	V	41	283	424		
SWE 108850		BÅRARPS KATIE								

KALVNINGAR

Kalven						Kalvens fader				Kalvens korr vikter					
Datum	Ft	Kön	Ind	Anv	H	Ras	Stbnr/SEnr	Indnr	Namn	H	T-tal	F-vikt	200dv	365dv	550dv
D	M				St					St					
MOR															
120115	11	K	7302	1	P	HER	SWE 2811	78	VENTURE MOLE			D37	D 278	A 439	
130302	11	T	383	1	P	HER	SWE 64759	7001	ÄPH SUPER TU	P		D43	A 350	A 627	
140127	11	K	7369	1		HER	SWE 120134	194	WLL GLOBAL F			D42	D 279	A 425	
150209	11	K	7396	1		HER	SWE 64759	7001	ÄPH SUPER TU	P		D42			
MORMOR															
100120	11	K	7248	1	P	HER	SWE 2783	5010	JSF 271 DICE	P		D37	D 264	A 383	
110102	11	T	322	1	P	HER	SWE 61607	600	CARDINAL ET	P		D46	A 288	D 534	
120307	11	K	7313	1	P	HER	SWE 59323	556	OLYMPUS AV	P		D37	D 263	A 381	
130122	11	T	375	1	P	HER	SWE 2939	1036	WONDERER			D42	A 350	A 541	
140111	11	K	7363	1		HER	SWE 2939	1036	WONDERER			D41	D 281	A 453	

HEREFORD

K.nr: 38	534 Buck av Folkestorp			Född: 2014-01-08		Pris:		
T-tal	Tillväxt g/dag	Födelsevikt	200D	365D	Hornstatus	LINJÄR EXTERIÖR		
117	1942	D42	A335	A635	P		POÅNG	OPTIMUM
Marmorering	Fettdjup	Muskeldjup	Klövstatus	Testikelmått	Storlekstyp	Bogbredd	8	6
1	0,2	8,2	10	39	6,6	Bröstdjup	7	7

534 Buck av Folkestorp

Fadern Golden-oak Fusion är en Canadensisk tjur vars härstamning vi har lite av här i Sverige. På plussidan ligger marmorering och tillväxt och det senaste har Buck bevisat med sitt T-tal 117. Så högt T-tal har endast förekommit inom Herefordrasen vid ett par tillfällen. Buck av Folkestorp har samma mor 455 Goldilocks av Folkestorp som semintjuren 521 Ares av Folkestorp T-113. Hon härstammar ifrån Ingemanstorp och farfar är Kubik av Ingemanstorp T-109. Hon är en mindre ko som utmärker sig med lätta kalvningar, mycket mjölk och ett fantastiskt temperament. Hon fick utmärkelsen som Bästa tjurmoder på individprövningen 2014. Hennes omdömen vid linjärbedömning 2014: Kropp 84 Ben 86 Muskler 81 Helhet 85.

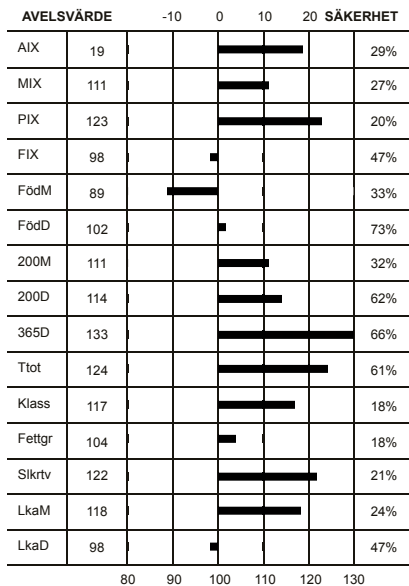

Överlinje	5	7	KROPP 76	HELHET 87
Korslutning	4	6		
Korslängd	6	9		
Korsbredd	9	7		
Storlek	7	7		
Harmoni	6	9	MUSKLER 89	
Ryggbredd	6	7		
Ländbredd	8	8		
Ryggmuskellängd	5	7		
Lärbredd	8	8		
Innerfår	7	8	BEN 91	
Lärdjup	6	9		
Lärfyllnad sidan	7	7		
Hasvinkel	5	5		
Kotvinkel	5	5		
Ben bakifrån	8	8		
Frambenställning	7	8		
Skelettgrovlek	4	4		
Rörelser	6	9		

Idnr	Född	Ras	Horn	V/B/D	ET	Kalvningar	Kalvar	varav	Svåra	Döda
Stamboksnr/Gen.nr		Namn			Korr FV	200d	365d	T-tal	550d	
Far: 800015 -0116 06		HER - HER - HER - HER			2013-01-22 V		40	40	0	0
SWE 120121		GOLDEN-OAK FUSION 3S								
Mor: 069216 -0455 10		HER - HER - HER - HER	P		2013-07-31 V		4	4	0	0
SWE 109667		GOLDILOCKS AV FOLKESTORP				37	283	435		
FF: 800015 -0115 80		HER - HER - HER - HER								
SWE 800014 -1165 80		GOLDEN-OAK 4J MAXIUM 28M								
FM: 800014 -1165 80		HER - HER - HER - HER								
SWE 056074 -7086 07		NCX MISS JR NELLIE 528N								
MF: 056074 -7086 07		HER - HER - HER - HER	P		2009-04-21 V					
SWE 60803		HASSE AV STENDALA				44	302	567		
MM: 034290 -1237 07		HER - HER - HER - HER			2012-10-15 D					
SWE 100892		GOLDILOCKS AV INGEMANSTORP				39	210	379		

KALVNINGAR

Kalven						Kalvens fader				Kalvens korr vikter					
Datum	Ft	Kön	Ind	Anv	H St	Ras	Stbnr/SEnr	Indnr	Namn	H St	T-tal	F-vikt	200dv	365dv	550dv
MOR															
120323	11	K	509	1	P	HER SE	69216	465	SPIKE AV FOL	P		D42	A 327	A 479	
130208	11	T	521	1	P	HER SWE	64634	319	BÄRARPS LAS	P		D42	A 315	A 619	
140108	11	T	534	1	P	HER SWE	120121	116	GOLDEN-OAK F	P		D42	A 335	A 635	
150203	11	K	568	1	P	HER SWE	66061	366	BÄRARPS MA	P		D44			
MORMOR															
090309	11	K	436	1	P	HER SWE	60803	7086	HASSE AV STE	P		D38	A 291	A 446	
100216	11	K	455	1	P	HER SWE	60803	7086	HASSE AV STE	P		D37	A 283	A 435	
110309	11	T	484	1	P	HER SWE	63209	8216	RUBEN AV ING	P		D38	A 292	A 554	
120228	11	K	504	1	P	HER SWE	63209	8216	RUBEN AV ING	P		D44	A 306	A 477	
130215	12	T		6					OKÄND						

HEREFORD

K.nr: 39	7140 Laf av Stendala			Född: 2014-02-03		Pris:		
T-tal	Tillväxt g/dag	Födelsevikt	200D	365D	Hornstatus	LINJÄR EXTERIÖR		
112	1831	D35	A317	A612	P	POÅNG	OPTIMUM	
Marmorering	Fettdjup	Muskeldjup	Klövstatus	Testikelmått	Storlekstyp	Bogbredd	5	6
2,4	0,4	6,9	8(X=11)	37	5,8	Bröstdjup	7	7

7140 Laf av Stendala

Fader 8420 Brus av Ingemanstorp, T-tal 111, son till Baron av Galtås som med sitt T-tal 119 och sin tillväxt om hela 2035 g, är den allra bästa tillväxtturen i modern tid. Dyraste tjuren hittills på provningen 105.000:-. Brus är Barons första prövade tjur och LAF är Brus första.

Modern Stendala Margareth är en snäll, trevlig harmonisk ko med bra juver och mycket mjölk. Morfar är Noble ET av Munka med unikt blod för Sverige, även han har prövade tjurar exempelvis Hai av Stendala T-tal 109 som såldes för 80.000:- vid auktionen 2011.

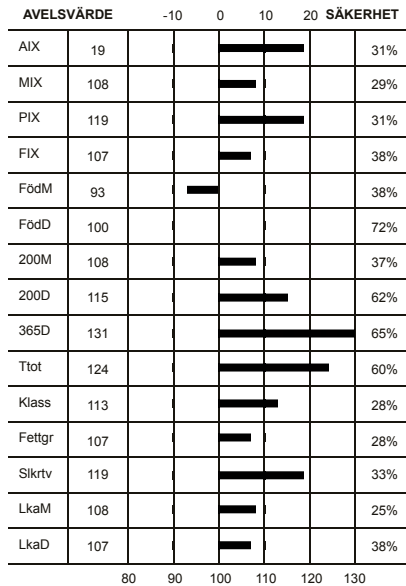

Överlinje	7	7	KROPP 86
Korslutning	4	6	
Korslängd	7	9	
Korsbredd	8	7	
Storlek	6	7	MUSKLER 84
Harmoni	7	9	
Ryggbredd	7	7	
Länbredd	7	8	
Ryggmuskellängd	4	7	BEN 82
Lärbredd	6	8	
Innerfår	7	8	
Lärdjup	6	9	
Läryllnad sidan	6	7	HELHET 85
Hasvinkel	6	5	
Kotvinkel	5	5	
Ben bakifrån	6	8	
Frambenställning	6	8	
Skelettgrovlek	4	4	
Rörelser	6	9	

Idnr	Född	Ras	Horn	V/B/D	ET	Kalvningar	Kalvar	varav	Svåra	Döda
Stamboksnr/Gen.nr		Namn			Korr FV	200d	365d	T-tal	550d	
Far: 034290 - 8420 12		HER - HER - HER - HER	P	2012-10-22	V		16	16	0	0
SWE 65847		BRUS AV INGEMANSTORP				43	308	604	111	
Mor: 056074 - 1089 09		HER - HER - HER - HER	P	2013-08-06	D		4	4	0	0
SWE 108408		MARGARETHA AV STENDALA				38	260	389		
FF: 054526 - 7914 10		HER - HER - HER - HER	P	2010-07-30	V		45	365	699	119
SWE 63934		PP GALTÅS BARON								
FM: 034290 - 1337 09		HER - HER - HER - HER	P	2012-10-22	V		42	245	415	
SWE 110809		GOLDILOCS AV INGEMANSTORP								
MF: 058798 - 0581 07		HER - HER - HER - HER		2007-05-11	V		46	331	543	
SWE 60470		NOBLE ET AV MUNKÅ								
MM: 056074 - 1048 03		HER - HER - HER - HER				41	297	446		
SWE 90504		MARGARET AV STENDALA								

KALVNINGAR

Kalven						Kalvens fader				Kalvens korr vikter					
Datum	Ft	Kön	Ind	Anv	H St	Ras	Stbnr/SEnr	Indnr	Namn	H St	T-tal	F-vikt	200dv	365dv	550dv
D M															
MOR															
120105	11	T	7129	1	P	HER	SWE 60469	579	DEVO ET AV M	P		D44	A 298	A 472	
130105	11	T	7133	1	P	HER	SWE 60469	579	DEVO ET AV M	P		D37	A 334	A 594	
140203	11	T	7140	1	P	HER	SWE 65847	8420	BRUS AV INGE	P	T 111	D35	A 317	A 612	
150121	11	K	1125	1		HER	SWE 65847	8420	BRUS AV INGE	P	T 111	D43			
MORMOR															
060129	11	K	1067	1	H	HER	SWE 56156	7901	INGEMANS AV	S	T 109	D42	A 261	D 388	
060129	11	K	1068	1	P	HER	SWE 56156	7901	INGEMANS AV	S	T 109	D43	A 267	D 393	
070107	11	K	1074	1	H	HER	SWE 56156	7901	INGEMANS AV	S	T 109	D39	A 285	D 428	
080201	11	T	7094	1	P	HER	SWE 59684	7428	OZON AV SVAN	P		D41	A 299	D 510	
090314	11	K	1089	1	P	HER	SWE 60470	581	NOBLE ET AV			D38	A 260	D 389	

HEREFORD

K.nr: 40	7548 Filur av Svanaholm			Född: 2014-02-15		Pris:		
T-tal	Tillväxt g/dag	Födelsevikt	200D	365D	Hornstatus	LINJÄR EXTERIÖR		
108	1669	D40	A353	A627	P	POÅNG	OPTIMUM	
Marmorering	Fettdjup	Muskeldjup	Klövstatus	Testikelmått	Storlekstyp	Bogbredd	6	6
1,1	0,2	7,1	10	40	7,3	Bröstdjup	6	7

7548 Filur av Svanaholm

Fader Et tjuren 599 Class av Munka, även en exteriört bra tjur och som har lämnat många bra avkomor, bl.a 7524 Dacke av Svanaholm T115, utsedd till prövningens bästa Hereford tjur 2013. Högsta exteriörpoäng någonsin HH 91 kropp 92 muske 191 ben 84 helhet 91 vikten 41-374-686. FM är den berömde Catalina Intense 17N med mycket höga mjölk siffror. Moder. 555 Constans av Svanaholm med bra moderegenskaper och mycket mjölk, MF är den berömde 7415 Royal av Svanaholm efter Remitall Online, Royal tillhör toppen i tillväxtlistan på totalt 135 Aix +21, blev junior champion och reserv grand champion på Elmia 2006.

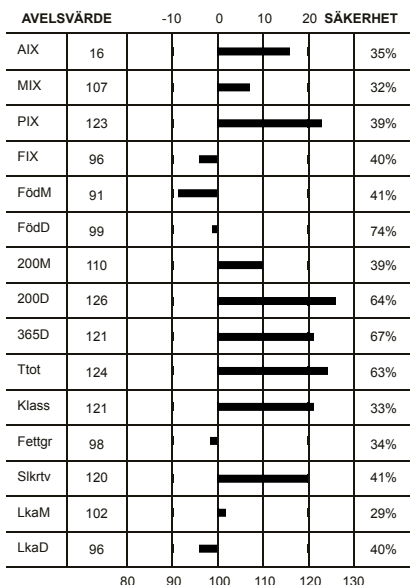

Överlinje	4	7	KROPP 79	HELHET 82
Korslutning	4	6		
Korslängd	6	9		
Korsbredd	7	7		
Storlek	7	7		
Harmoni	6	9	MUSKLER 84	
Ryggbredd	6	7		
Länbredd	7	8		
Ryggmuskellängd	5	7		
Lärbredd	7	8		
Innerfår	7	8	BEN 80	
Lärdjup	6	9		
Lärfyllnad sidan	6	7		
Hasvinkel	5	5		
Kotvinkel	4	5		
Ben bakifrån	6	8		
Frambenställning	5	8		
Skelettgrovlek	4	4		
Rörelser	6	9		

Idnr	Född	Ras	Horn	V/B/D	ET	Kalvningar	Kalvar	varav Svåra	Döda
Stamboksnr/Gen.nr		Namn			Korr FV	200d	365d	T-tal 550d	
Far: 058798 -0599 08		HER - HER - HER - HER	P	2008-06-18	V		52	53	0 1
SWE 61604		CLASS ET AV MUNKA			42	373	564		
Mor: 072573 -0555 08		HER - HER - HER - HER	P	2013-08-21	V		6	6	0 0
SWE 105349		CONSTANS AV SVANAHOLM			41	273	386		
FF: 800010 -0517 98		HER - HER - HER - HER	P	2008-04-24	V				
SWE 2771		DR WORLD CLASS 517 10H							
FM: 800010 -0017 03		HER - HER - HER - HER	P	2008-04-24	V				
SWE 200447		REMITALL CATALINA INTENSE 17N							
MF: 072573 -7415 05		HER - HER - HER - HER	P	2005-12-14	V				
SWE 58829		ROYAL AV SVANAHOLM			41	342	702		
MM: 072573 -0461 03		HER - HER - HER - HER	P	2006-06-22	D				
SWE 92784		CONSTANS			40	243	348		

KALVNINGAR

Kalven						Kalvens fader				Kalvens korr vikter					
Datum	Ft	Kön	Ind	Anv	H St	Ras	Stbnr/SEnr	Indnr	Namn	H St	T-tal	F-vikt	200dv	365dv	550dv
MOR															
100307	12	T	7497	1	P	HER	SWE 60469	579	DEVO ET AV M	P		D46	A 300		
110210	11	T	7508	1		HER	SWE 60469	579	DEVO ET AV M	P		D44	A 296		
120209	11	K	621	1	P	HER	SWE 61604	599	CLASS ET AV	P		D38	A 266	D 366	
130221	11	T	7535	1		HER	SWE 64567	6226	ORIGO ROCKY	P		D40	A 283	A 472	
140215	11	T	7548	1	P	HER	SWE 61604	599	CLASS ET AV	P		D40	A 353	A 627	
150225	11	K	671	1		HER	SWE 64567	6226	ORIGO ROCKY	P		D42			
MORMOR															
050226	11	T	7405	1	P	HER	SWE 56157	758	WÄPPEBY		T 109	D41	A 280	A 526	
060218	11	K	523	1	P	HER	SWE 56157	758	WÄPPEBY		T 109	D42	A 250	A 417	
070226	11	T	7435	1	P	HER	SWE 56157	758	WÄPPEBY		T 109	D42	A 309	A 528	
080212	11	K	555	1	P	HER	SWE 58829	7415	ROYAL AV SVA	P		D41	A 273	A 386	
090227	11	K	574	1	P	HER	SWE 60948	5548	INGO AV BRUN	P		D41	A 277	A 387	
100220	11	K	592	1	P	HER	SWE 60948	5548	INGO AV BRUN	P		D43	D 292	A 361	
110208	11	T	7507	1		HER	SWE 60469	579	DEVO ET AV M	P		D43	A 296		
120121	11	T	7520	1	P	HER	SWE 2811	78	VENTURE MOLE			D43	A 263	D 492	
130306	12	K	644	1		HER	SWE 61604	599	CLASS ET AV	P		D47	A 241	A 401	

HEREFORD

K.nr: 41	2240 Vide Granit			Född: 2014-02-25		Pris:		
T-tal	Tillväxt g/dag	Födelsevikt	200D	365D	Hornstatus	LINJÄR EXTERIÖR		
108	1701	D47	A310	A587	P	POÄNG	OPTIMUM	
Marmorering	Fettdjup	Muskeldjup	Klövstatus	Testikelmått	Storlekstyp	Bogbredd	6	6
1,4	0,3	7	10	38	6,7	Bröstdjup	6	7

2240 Vide Granit

Modern 439 Vide Akleja är den ko som vi håller högst i vår besättning. Hon har bra avelsvärden (Aix +21), goda modersegenskaper och ett mycket trevligt temperament, som hon tycks ge vidare till sina kalvar. Hon köptes i moderlivet från Fiskinge när Gunnar och Birgitta Persson lämnade besättningen. Fadern 7307 Udo kommer från Mörby-besättningen och har den danske semintjuren Moeskaer Devon som farfar. Udo är särskilt bra på kalvningsegenskaper. Mormor 491 Freja av Fiskinge, efter Harvie Jackpot, är fortfarande vid god vigör och väntar sin 12:e kalv. Bland hennes tidigare avkommor återfinns bl a den prövade tjuren 797 Manolito av Fiskinge (T-tal 113). Morfar 1548 Danilo av Herrgölet var en mycket omtyckt tjur under många år i Fiskinge-besättningen och han är också morfar till semintjuren 909 Nokia av Fiskinge (T-tal 111).

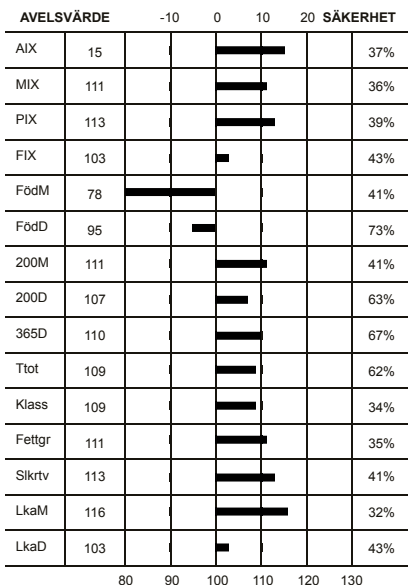

Överlinje	6	6	KROPP 76
Korslutning	4	6	
Korslängd	6	9	
Korsbredd	6	7	
Storlek	7	7	
Harmoni	5	9	MUSKLER 73
Ryggbredd	4	7	
Ländbredd	6	8	
Ryggmuskellängd	3	7	
Lärbredd	5	8	
Innerfår	6	8	BEN 86
Lärdjup	4	9	
Lärfyllnad sidan	6	7	
Hasvinkel	6	5	
Kotvinkel	5	5	
Ben bakifrån	7	8	BEN 86
Frambenställning	7	8	
Skelettgrovlek	4	4	
Rörelser	6	9	

Idnr	Född	Ras	Horn	V/B/D	ET	Kalvningar	Kalvar	varav	Svåra	Döda
Stamboksnr/Gen.nr		Namn			Korr FV	200d	365d	T-tal	550d	
Far: 082410 - 7307 11	HER - HER - HER - HER	P	2012-02-21	V		20	20	0	1	
SWE 64635	UDO		38	290	509					
Mor: 091054 - 0439 10	HER - HER - HER - HER	P	2014-10-08	V		3	3	0	0	
SWE 111633	VIDE AKLEJA		44	252	416					
FF: 081489 - 7148 07	HER - HER - HER - HER	P	2012-03-14	V		45	315	575		
SWE 60915	HELGE AV SAND		45	315	575					
FM: 082410 - 0195 07	HER - HER - HER - HER	P	2011-12-15	D		33	252	402		
SWE 105507			33	252	402					
MF: 030588 - 1548 03	HER - HER - HER - HER	P	2004-05-06	V		46	303	605		
SWE 56473	DANILO AV HERRGÖLET		46	303	605					
MM: 022151 - 0491 02	HER - HER - HER - HER	P	2006-08-15	D		41	290	455		
SWE 90487	FREJA		41	290	455					

KALVNINGAR

Kalven						Kalvens fader				Kalvens korr vikter					
Datum	Ft	Kön	Ind	Anv	H St	Ras	Stbnr/SEnr	Indnr	Namn	H St	T-tal	F-vikt	200dv	365dv	550dv
MOR															
111218	11	K	463	1		HER	SWE 2783	5010	JSF 271 DICE	P		D42	A 292	D 435	
130315	11	K	489	2	P	HER	SWE 64635	7307	UDO	P		D40	A 275	D 406	
140225	11	T	2240	1	P	HER	SWE 64635	7307	UDO	P		D47	A 310	A 587	
MORMOR															
040301	11	K	657	1		HER	SWE 51619	1446	DIDO AV HERR	P		D40	A 278	A 418	
050303	11	T	743	1		HER	SWE 56602	588	JUBEL			D47	A 340	A 586	
060207	11	T	797	1	S	HER	SWE 57181	7066	REGENT AV TA			D46	A 343	A 622	
070115	11	T	865	1	H	HER	SWE 57181	7066	REGENT AV TA			D50	A 293	A 492	
080125	11	T	929	1		HER	SWE 56473	1548	DANILO AV HE	P		D48	A 324	A 553	
090120	11	T	997	1	P	HER	SWE 56473	1548	DANILO AV HE	P		D46	A 237	A 496	
100117	11	K	439	1	P	HER	SWE 56473	1548	DANILO AV HE	P		D44	A 252	A 416	
110222	11	K	456	1	P	HER	SWE 2685	25	STAR TOHON 2	P		D48	A 251	D 370	
120430	11	T	2216	1		HER	SWE 62792	2183	VIDE BRILLIA	P		D52	A 243	D 507	
130327	11	T	2233	1	P	HER	SWE 64635	7307	UDO	P		D45	A 293	A 533	
140318	11	K	500	1		HER	SWE 64635	7307	UDO	P		D45	A 247	D 407	

HEREFORD

K.nr: 42	7852 Ozmo av Oden			Född: 2014-03-22		Pris:				
T-tal	Tillväxt g/dag	Födelsevikt	200D	365D	Hornstatus	LINJÄR EXTERIÖR		POÅNG	OPTIMUM	
108	1740	D46	A274	A571	P					
Marmorering	Fettdjup	Muskeldjup	Klövstatus	Testikelmått	Storlekstyp	Bogbredd	5	6		
			10	39	5,5	Bröstdjup	6	7		

7852 Ozmo av Oden

T-tal 108 Far och morfar en kombination av starka exteriör och produktionsegenskaper delux! Modern är från den starka Lynette-familjen som finns i representerad i flera toppbesättningar. Hon är en mycket trevlig ko med bra överlinje, bra juver och spenar – en fröjd för ögat helt enkelt. Fadern, Bårarps Kasablanka blev Grand Champion tjur på Mila 2011 och Elmia 2011 och ligger på delat tredjeplats på topplistan med Aix +22. Han har haft två söner på individprövningen, Kenny av Oden T-tal 106 och Ozmo av Oden T-108. Morfar Bårarps Jaguar T-110 blev, då han såldes, den dyraste Herefordtjur någonsin på individprövningens auktion, 77.000kr. Sedan dess har han kammat hem två stycken Champion Senior Handjurstitlar på Swedish National Hereford Show 2012 och Elmia 2013, där blev han även den första vinnaren någonsin av SIRE-Priset!

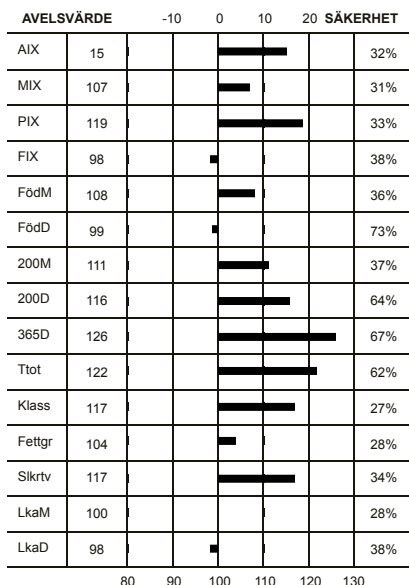

Överlinje	6	7	KROPP 80	HELHET 82
Korslutning	6	6		
Korslängd	6	9		
Korsbredd	7	7		
Storlek	6	7		
Harmoni	6	9	MUSKLER 83	
Ryggbredd	6	7		
Ländbredd	7	8		
Ryggmuskellängd	2	7		
Lärbredd	7	8		
Innerlår	6	8	BEN 80	
Lärdjup	6	9		
Lärfyllnad sidan	6	7		
Hasvinkel	6	5		
Kotvinkel	5	5		
Ben bakifrån	6	8		
Frambenställning	6	8		
Skelettgrovlek	5	4		
Rörelser	7	9		

Idnr	Född	Ras	Hom	V/B/D	ET	Kalvningar	Kalvar	varav	Svåra	Döda
Stamboksnr/Gen.nr		Namn			Korr FV	200d	365d	T-tal	550d	
Far: 037901 - 0304 10		HER - HER - HER - HER	P	2011-04-29	V		53	57	0	4
SWE 64025		BÅRARPS KASABLANKA				48	406	697		
Mor: 007944 - 3079 11		HER - HER - HER - HER	P	2015-01-12	D		2	2	0	0
SWE 114313		ODEN LYNETTE				40	235	401		
FF: 058798 - 0600 08		HER - HER - HER - HER	P	2008-06-18	V					
SWE 61607		CARDINAL ET AV MUNKKA				43	347	596		
FM: 047825 - 0067 07		HER - HER - HER - HER	P	2011-04-29	D					
SWE 100703		BEUTY AV TAHE				43	264	403		
MF: 037901 - 0247 09		HER - HER - HER - HER	P	2009-09-29	V					
SWE 62844		BÅRARPS JAGUAR				45	346	629	110	
MM: 007944 - 0814 06		HER - HER - HER - HER	P			43	318	477		
SWE 103966		ODEN LYNETTE								

KALVNINGAR

Kalven						Kalvens fader				Kalvens korr vikter					
Datum	Ft	Kön	Ind	Anv	H St	Ras	Stbnr/SEnr	Indnr	Namn	H St	T-tal	F-vikt	200dv	365dv	550dv
MOR															
130504	11	T	7813	1		HER	SWE 64921	2197	VIDE DOLOMIT		T 105	D41	A 274		
140322	11	T	7852	1	P	HER	SWE 64025	304	BÅRARPS KASA		P	D46	A 274	A 571	
MORMOR															
080518	12	T	7594	1	P	HER	SWE100033	195	MOESKAER BRO		P	D43	A 275		
090322	12	K	955	1	P	HER	SWE100033	195	MOESKAER BRO		P	D42	A 273	A 406	
100504	12	T	7716	1	P	HER	SWE 57110	7366	SCOTT 1 AV O		P	D37	A 261	A 448	
110328	12	K	3079	1	P	HER	SWE 62844	247	BÅRARPS JAGU		P T 110	D40	A 235	A 401	
130626	11	T	7824	1		HER	SWE 64025	304	BÅRARPS KASA		P	D41	A 219		
141116	8			0					OKÄND						

HEREFORD

K.nr: 43	541 Bruze av Folkestorp			Född: 2014-02-12		Pris:				
T-tal	Tillväxt g/dag	Födelsevikt	200D	365D	Hornstatus	LINJÄR EXTERIÖR		POÄNG	OPTIMUM	
107	1617	D44	A376	A643	P					
Marmorering	Fettdjup	Muskeldjup	Klövstatus	Testikelmått	Storlekstyp	Bogbredd	6	6		
2,3	0,3	7,2	10	35	7,9	Bröstdjup	6	7		

541 Bruze av Folkestorp

Bruze av Folkestorp har samma far som semintjuren 521 Ares av Folkestorp T-113. Fadern Bårarps Las Vegas är halvbror med Bårarps Jaguar som fick SIRE-priset på Elmia 2014. Farmor är BHP 7053 Omega ET efter Remital Online 122L. Farfar är Cardinal av Munka ET efter 4L Beyond.

Modern 436 Goldilocks av Folkestorp härstammar ifrån Ingemanstorp vars farfar är semintjuren Kubik av Ingemanstorp T-109. Hon utmärker sig med lätta kalvningar, mycket mjölk och ett fantastiskt temperament. Hon är helsyster med 455 Goldilocks av Folkestorp som är mor till semintjuren Ares av Folkestorp T-113. Hennes omdömen vid linjärbedömning 2014: Kropp 85 Ben 87 Muskler 82 Helhet 86.

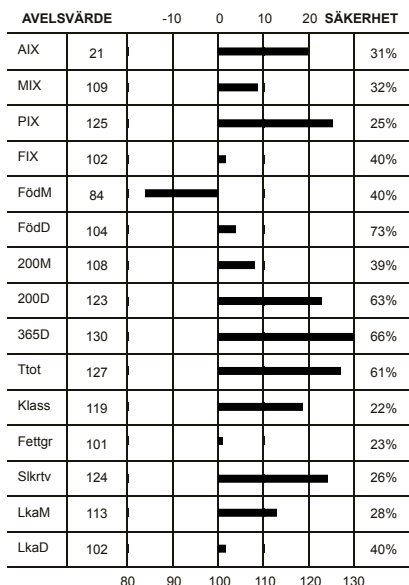

Överlinje	6	6	KROPP 86	HELHET 86
Korslutning	6	6		
Korslängd	5	9		
Korsbredd	7	7		
Storlek	8	7		
Harmoni	7	9	MUSKLER 82	
Ryggbredd	6	7		
Ländbredd	6	8		
Ryggmuskellängd	4	7		
Lärbredd	7	8		
Innerlår	7	8	BEN 86	
Lärdjup	5	9		
Lärfyllnad sidan	6	7		
Hasvinkel	6	5		
Kotvinkel	5	5		
Ben bakifrån	7	8		
Frambenställning	8	8		
Skelettgrovlek	5	4		
Rörelser	7	9		

Idnr	Född	Ras	Hom	V/B/D	ET	Kalvningar	Kalvar	varav	Svåra	Döda
Stamboksnr/Gen.nr		Namn			Korr FV	200d	365d	T-tal	550d	
Far: 037901 - 0319 11		HER - HER - HER - HER	P	2011-08-17	V		25	26	0	0
SWE 64634		BÅRARPS LAS VEGAS			45	317	549			
Mor: 069216 - 0436 09		HER - HER - HER - HER	P	2014-08-22	V		5	5	0	0
SWE 109666		GOLDILOCKS AV FOLKESTORP			38	291	446			
FF: 058798 - 0600 08		HER - HER - HER - HER	P	2008-06-18	V					
SWE 61607		CARDINAL ET AV MUNKKA			43	347	596			
FM: 037901 - 7053 04		HER - HER - HER - HER	P	2008-08-13	D					
SWE 90776		BPH OMEGA ET			41	268	455			
MF: 056074 - 7086 07		HER - HER - HER - HER	P	2009-04-21	V					
SWE 60803		HASSE AV STENDALA			44	302	567			
MM: 034290 - 1237 07		HER - HER - HER - HER		2012-10-15	D					
SWE 100892		GOLDILOCKS AV INGEMANSTORP			39	210	379			

KALVNINGAR

Kalven						Kalvens fader					Kalvens korr vikter				
Datum	Ft	Kön	Ind	Anv	H	Ras	Stbnr/SEnr	Indnr	Namn	H	T-tal	F-vikt	200dv	365dv	550dv
D M	D M				St					St					
MOR															
110407	11	K	485	1	P	HER	SWE 63209	8216	RUBEN AV ING	P		D38	A 294	A 430	
120311	11	T	507	1	P	HER	SWE 63209	8216	RUBEN AV ING	P		D42	A 318	A 567	
130303	11	K	528	1	P	HER	SWE 64634	319	BÅRARPS LAS	P		D44	A 286	A 468	
140212	11	T	541	1	P	HER	SWE 64634	319	BÅRARPS LAS	P		D44	A 376	A 643	
150201	11	T	566	1		HER	SWE 66061	366	BÅRARPS MA	P		D43			
MORMOR															
090309	11	K	436	1	P	HER	SWE 60803	7086	HASSE AV STE	P		D38	A 291	A 446	
100216	11	K	455	1	P	HER	SWE 60803	7086	HASSE AV STE	P		D37	A 283	A 435	
110309	11	T	484	1	P	HER	SWE 63209	8216	RUBEN AV ING	P		D38	A 292	A 554	
120228	11	K	504	1	P	HER	SWE 63209	8216	RUBEN AV ING	P		D44	A 306	A 477	
130215	12	T		6					OKÄND						

HEREFORD

K.nr: 44	1835 Olav av Herrgölet			Född: 2014-02-17		Pris:		
T-tal	Tillväxt g/dag	Födelsevikt	200D	365D	Hornstatus	LINJÄR EXTERIÖR		
107	1747	D47	A303	A589	P		POÅNG	OPTIMUM
Marmorering	Fettdjup	Muskeldjup	Klövstatus	Testikelmått	Storlekstyp	Bogbredd	7	6
1,9	0,3	5,9	9(S)	35	6,4	Bröstdjup	7	7

1835 Olav av Herrgölet

Olav av Herrgölet har ett T-tal på 107. Hans mor 681 Dainty av Herrgölet Har korrekt exteriör med fin rygg och mycket bra juver och spenar samt mycket bra modersegenskaper. Hans far 1776 Olympus av Herrgölet är känd för att ge lätta kalvningar.

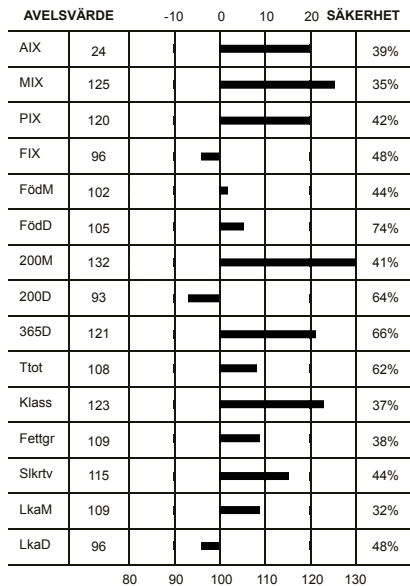

Överlinje	7	7	KROPP 82
Korslutning	6	6	
Korslängd	7	9	
Korsbredd	7	7	
Storlek	6	7	
Harmoni	5	9	MUSKLER 79
Ryggbredd	5	7	
Ländbredd	7	8	
Ryggmuskellängd	3	7	
Lärbredd	6	8	
Innerfår	6	8	BEN 78
Lärdjup	5	9	
Lärfyllnad sidan	6	7	
Hasvinkel	5	5	
Kotvinkel	5	5	
Ben bakifrån	4	8	BEN 78
Frambenställning	5	8	
Skelettgrovlek	4	4	
Rörelser	7	9	

Idnr	Född	Ras	Horn	V/B/D	ET	Kalvningar	Kalvar	varav	Svåra	Döda											
											Stamboksnr/Gen.nr	Namn	Korr FV	200d	365d	T-tal 550d					
Far:	030588	- 1776	11	HER - HER - HER - HER	P	2012-03-29	V														
	SWE 64962			OLYMPUS AV HERRGÖLET				48	318	532											
Mor:	030588	- 0681	07	HER - HER - HER - HER	P	2014-10-29	V														
	SWE 102645			DAINTY AV HERRGÖLET				42	284	399											
FF:	058798	- 0556	06	HER - HER - HER - HER	P	2006-06-28	V														
	SWE 59323			OLYMPUS AV MUNKA ET				44	337	591											
FM:	030588	- 0602	04	HER - HER - HER - HER	P	2010-08-10	V														
	SWE 97413			DAINTY AV HERRGÖLET				42	269	421											
MF:	058798	- 0530	05	HER - HER - HER - HER	P	2005-06-16	V														
	SWE 58720			Doran av Munka				44	253	503											
MM:	030588	- 0439	96	HER - HER - HER - HER	P	2011-05-16	D														
	SWE 72751			DAINTY AV HERRGÖLET				41	273	471											

KALVNINGAR

Kalven						Kalvens fader					Kalvens korr vikter				
Datum	Ft	Kön	Ind	Anv	H St	Ras	Stbnr/SEnr	Indnr	Namn	H St	T-tal	F-vikt	200dv	365dv	550dv
D	M														
MOR															
090317	11	K	734	1		HER	SWE 61043	1640	HUMLE AV H	P		D38			
100306	11	K	754	1	P	HER	SWE 60646	7620	COMMANDER AV	P		D50	D 277	A 424	
110308	11	T	1775	1		HER	SWE 58040	526	DALTON AV MU	P		D47	A 289	A 438	
120319	11	K	811	1		HER	SWE 63645	1703	DUMLE AV H			D43	A 294	A 448	A 511
130313	11	T	1825	1	P	HER	SWE 65370	1784		P		D55	A 338	A 533	
140217	11	T	1835	1	P	HER	SWE 64962	1776	OLYMPUS AV H	P		A47	A 303	A 589	
150218	11	T	1875	1		HER	SWE 64962	1776	OLYMPUS AV H	P		D59			
MORMOR															
000202	11	T	1471	1	P	HER	SWE 2242	8481	HARVIE EXTRA	P		D45	A 299	A 556	
010405	11	T	1511	1	S	HER	SWE 50700	6743	CASINO AV HE	P		D40	A 327	A 589	
020409	11	K	569	1	H	HER	SWE 52542	1486	WHIP AV HERR	P		D43	D 364	A 467	
030407	11	K	589	1	P	HER	SWE 53532	6959	STAIL AV HER	P		D42	D 298	A 422	D 528
040223	11	T	1557	1	P	HER	SWE 53532	6959	STAIL AV HER	P		D45	A 340	A 446	
050217	11	T	1579	1	P	HER	SWE 53532	6959	STAIL AV HER	P		D48	D 324	A 558	
060228	11	K	654	1	S	HER	SWE 53532	6959	STAIL AV HER	P		D43	A 288	A 443	D 553
070412	11	K	681	1	P	HER	SWE 58720	530	Doran av Mun	P		D42	D 284	A 399	
080222	11	K	690	1	P	HER	SWE 59323	556	OLYMPUS AV	P		D46	A 299	A 421	D 527
090223	11	T	1703	1		HER	SWE 59323	556	OLYMPUS AV	P		D46		A 517	
100220	11	T	1737	1	S	HER	SWE 60646	7620	COMMANDER AV	P		D47	D 309	A 501	
110331	11	K	793	1		HER	SWE 60646	7620	COMMANDER AV	P		D42	A 240		

HEREFORD

K.nr: 45	8562 Bäst av Ingemanstorp			Född: 2014-03-05		Pris:		
T-tal	Tillväxt g/dag	Födelsevikt	200D	365D	Hornstatus	LINJÄR EXTERIÖR		
106	1643	D42	A294	A565	P	POÅNG	OPTIMUM	
Marmorering	Fettdjup	Muskeldjup	Klövstatus	Testikelmått	Storlekstyp	Bogbredd	5	6
			10	39	6,6	Bröstdjup	7	7

8562 Bäst av Ingemanstorp

Mor är 1078 Donna av Ingemanstorp som är en ET-import. Hon är även mor till 8246 Dunder av Ingemanstorp med T-tal 113 och hans helbror 8134 Dunk av Ingemanstorp som i sin tur har söner 8318 Dakar T-tal 107, 8378 Duran T-tal 106 som är uttagen till semin, 8438 Dandy T-tal 107, 8488 Debut T-tal 108. 1078 Donna är även mor till 8487 Bond en helbroder till Bäst som används i den egna besättningen. Farfar är 122 Remitall Online 122L. Mormor är den mycket kända Saddle-Valley 46B Donna 883H. Fadern 7914 Baron av Galtås är en tjur som har en bra exteriör, har hög produktionspotential och blev reservchampion på Mila 2013. Barons T-tal är 119 vilket är ett av de högsta T-talen genom tiderna, samtidigt som den dagliga tillväxten blev hela 2035 g. Baron är både halvbror och morbror till semintjuren PP Galtås King, T113. Baron av Galtås är också far till 8420 Brus av Ingemanstorp med T-tal 111.

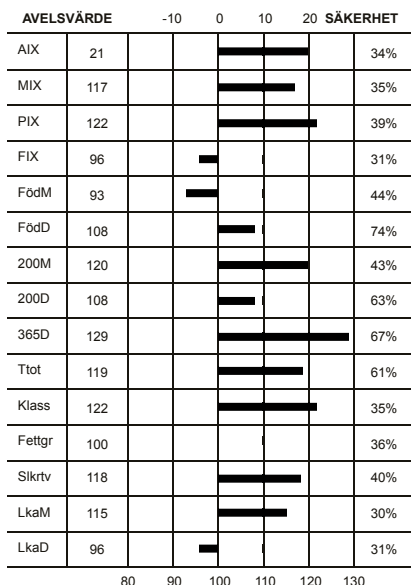

Överlinje	6	7	KROPP 77
Korslutning	4	6	
Korslängd	6	9	
Korsbredd	7	7	
Storlek	7	7	
Harmoni	5	9	MUSKLER 73
Ryggbredd	5	7	
Länbredd	6	8	
Ryggmuskellängd	4	7	
Lärbredd	5	8	
Innerfår	6	8	BEN 79
Lärdjup	4	9	
Lärfyllnad sidan	5	7	
Hasvinkel	5	5	
Kotvinkel	4	5	
Ben bakifrån	5	8	
Frambenställning	7	8	
Skelettgrovlek	3	4	
Rörelser	7	9	

Idnr	Född	Ras	Horn	V/B/D	ET	Kalvningar	Kalvar	varav	Svåra	Döda
Stamboksnr/Gen.nr		Namn			Korr FV	200d	365d	T-tal	550d	
Far: 054526 - 7914 10		HER - HER - HER - HER	P	2010-07-30	V		79	84		0 0
SWE 63934		PP GALTÅS BARON			45	365	699	119		
Mor: 034290 - 1078 04		HER - HER - HER - HER	P	2008-06-03	V		7	7		0 0
SWE 104004		DONNA ET AV INGEMANSTORP			41		356			
FF: 054526 - 7812 07		HER - HER - HER - HER	P	2008-04-01	V					
SWE 60809		PP NACHO AV GALTÅS			52	345	604			
FM: 054526 - 0584 02		HER - HER - HER - HER	P	2005-06-17	D					
SWE 88582		GPH Lynette fr Jackpot P122			44	257	401	546		
MF: 800010 - 0122 01		HER - HER - HER - HER	P	2002-02-19	V					
SWE 2457		REMITALL ONLINE 122L								
MM: 200235 - 0833 98		HER - HER - HER - HER	P	2001-03-14	V					
SWE 200235		SADDLE-VALLEY 46B DONNA 833H								

KALVNINGAR

Kalven						Kalvens fader				Kalvens korr vikter					
Datum	Ft	Kön	Ind	Anv	H St	Ras	Stbnr/SEnr	Indnr	Namn	H St	T-tal	F-vikt	200dv	365dv	550dv
D M															
MOR															
060511	11	K	1188	1	P	HER	SWE 58400	7973	DEVO AV INGE	P		D40	A 271	A 385	
070331	11	T	8134	1		HER	SWE 58400	7973	DEVO AV INGE	P		D43	A 242	A 597	
090327	11	T	8246	1	P	HER	SWE 58400	7973	DEVO AV INGE	P		D44	A 326	A 630	
100317	11	K	1424	1		HER	SWE 58516	6129	ORIGO NIBBSO	P		D44	A 316	A 430	
110315	11	T	8360	1		HER	SWE 58516	6129	ORIGO NIBBSO	P		D43	A 286	A 576	
130224	11	T	8487	1	P	HER	SWE 63934	7914	PP GALTÅS BA	P	T 119	D45	A 330	A 594	
140305	11	T	8562	1	P	HER	SWE 63934	7914	PP GALTÅS BA	P	T 119	D42	A 294	A 565	
MORMOR															
040523	11	K	1078	1	P	HER	SWE 2457	122	REMITALL ONL	P		D41		A 356	
050307	11	K	1648	1		HER	SWE 2541	262	REMITALL OLY	P		D42	A 258		
050311	11	K	1650	1	P	HER	SWE 2541	262	REMITALL OLY	P		D44	A 268	A 387	
070318	12	K	1680	1		HER	SWE 2538	36	HF 4L BEYOND	P		D42	A 313	A 432	
070320	12	T	579	1	P	HER	SWE 2538	36	HF 4L BEYOND	P		D45	A 331	A 597	

HEREFORD

K.nr: 46	1850 Paff av Herrgölet			Född: 2014-03-11		Pris:		
T-tal	Tillväxt g/dag	Födelsevikt	200D	365D	Hornstatus	LINJÄR EXTERIÖR		
105	1597	D45	A326	A591	P	POÅNG	OPTIMUM	
Marmorering	Fettdjup	Muskeldjup	Klövstatus	Testikelmått	Storlekstyp	Bogbredd	6	6
			7(R,X=10)	36	5,9	Bröstdjup	7	7

1850 Paff av Herrgölet

Paff av Herrgölet har ett T-tal på 105. Hans mor 785 Sunshine av Herrgölet Har även hon korrekt exteriör med fin rygg och mycket bra juver och spenar samt mycket bra modersegenskaper.

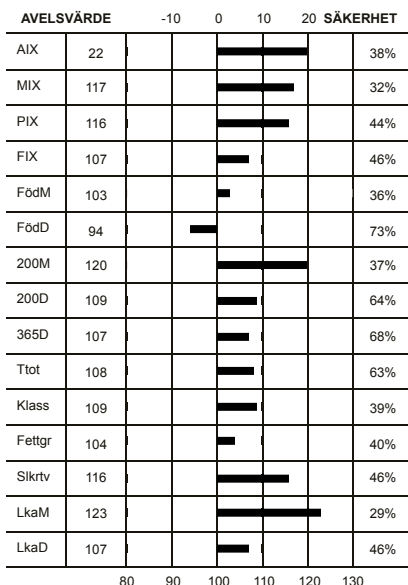

Överlinje	7	7	KROPP 88
Korslutning	5	6	
Korslängd	6	9	
Korsbredd	8	7	
Storlek	6	7	MUSKLER 87
Harmoni	7	9	
Ryggbredd	6	7	
Ländbredd	7	8	
Ryggmuskellängd	3	7	HELHET 88
Lärbredd	7	8	
Innerfår	7	8	
Lärdjup	7	9	
Lärfyllnad sidan	7	7	BEN 84
Hasvinkel	6	5	
Kotvinkel	5	5	
Ben bakifrån	6	8	
Frambenställning	7	8	
Skelettgrovlek	4	4	
Rörelser	8	9	

Idnr	Född	Ras	Horn	V/B/D	ET	Kalvningar	Kalvar	varav	Svåra	Döda
Stamboksnr/Gen.nr		Namn			Korr FV	200d	365d	T-tal	550d	
Far: 022151 - 1042 09		HER - HER - HER - HER		2011-02-11	V		48	50		0 4
SWE 63238		PUFF AV FISKINGE			44	345	530			
Mor: 030588 - 0785 11		HER - HER - HER - HER	P	2015-02-09	D		2	2		0 0
SWE 109106		SUNSHINE AV HERRGÖLET			41	259	375			
FF: 072573 - 7445 07		HER - HER - HER - HER	P	2008-06-04	V					
SWE 60905		PAN AV SVANAHOLM			42	327	622			
FM: 022151 - 0920 07		HER - HER - HER - HER		2011-02-21	V					
SWE 103439		LILJA AV FISKINGE			39	255	375			
MF: 058798 - 0556 06		HER - HER - HER - HER	P	2006-06-28	V					
SWE 59323		OLYMPUS AV MUNKA ET			44	337	591			
MM: 030588 - 0656 06		HER - HER - HER - HER			38	214	367		476	
SWE 102631		SUNSHINE AV HERRGÖLET								

KALVNINGAR

Kalven						Kalvens fader					Kalvens korr vikter				
Datum	Ft	Kön	Ind	Anv	H St	Ras	Stbnr/SEnr	Indnr	Namn	H St	T-tal	F-vikt	200dv	365dv	550dv
D M															
MOR															
130223	11	T	1818	1	P	HER	SWE 2914	1004	REDFORD			D39	A 266	A 438	
140311	11	T	1850	1	P	HER	SWE 63238	1042	PUFF AV FISK			D45	A 326	A 591	
MORMOR															
080306	11	K	703	1	P	HER	SWE 60625	1638	WIMSEY AV HE	P		D37	D 245	A 383	D 443
090309	11	T	1711	1		HER	SWE 58036	522	KOMPIS AV MU	P		D48	D 288	A 521	
100309	11	K	758	1	P	HER	SWE 62096	1684	SUDD AV HE	P		D39	D 238	A 368	
110311	11	K	785	1	P	HER	SWE 59323	556	OLYMPUS AV	P		D41	A 259	A 375	
120310	11	T	1803	1		HER	SWE 60646	7620	COMMANDER AV	P		D47	A 281	A 452	
130602	11	K	844	1	P	HER	SWE 65023	2540	BOY AV EKBAC			D36	A 255		

HEREFORD

K.nr: 47	17 Hamras Chess					Född: 2014-03-16	Pris:				
T-tal	Tillväxt g/dag	Födelsevikt	200D	365D	Hornstatus	LINJÄR EXTERIÖR		POÄNG	OPTIMUM		
105	1532	D41	A346	A597	S						
Marmorering	Fettdjup	Muskeldjup	Klövstatus	Testikelmått	Storlekstyp	Bogbredd	5	6			
			9(X=8)	38	6,4	Bröstdjup	7	7			

17 Hamras Chess

17 Hamras Chess moder 106 Hamras Unique är en felfri förstekalvare av mindre typ. Med mycket bra juver och spenar. Morfar är den kände Hai av Stendala med T-tal 109. Farfar är Class av Munka som också är fader till Dacke av Svanholm T 115, som hade mycket höga exteriörpoäng på prövningen. Farmor är 7154 Bårarps Omega, som är helsyster till Bårarps Jaguar T 110. 7154 Omega är från Bårarps välmeriterade Omega familj.

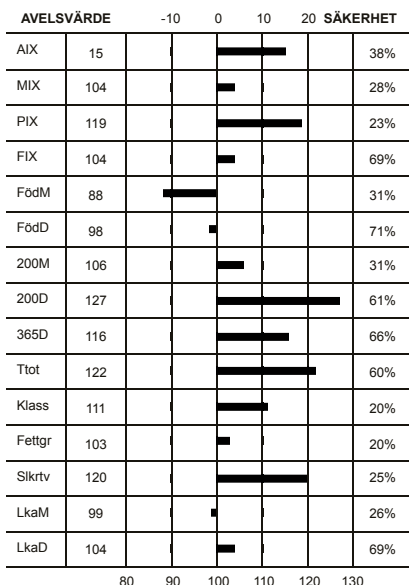

Överlinje	7	7	KROPP 82
Korslutning	4	6	
Korslängd	7	9	
Korsbredd	6	7	
Storlek	6	7	MUSKLER 84
Harmoni	6	9	
Ryggbredd	6	7	
Länbredd	7	8	
Ryggmuskellängd	2	7	BEN 78
Lärbredd	6	8	
Innerfår	7	8	
Lärdjup	6	9	
Lärfyllnad sidan	7	7	
Hasvinkel	5	5	
Kotvinkel	5	5	
Ben bakifrån	3	8	
Frambenställning	7	8	
Skelettgrovlek	3	4	
Rörelser	6	9	

Idnr	Född	Ras	Horn	V/B/D	ET	Kalvningar	Kalvar	varav	Svåra	Döda
Stamboksnr/Gen.nr		Namn			Korr FV	200d	365d	T-tal	550d	
Far: 037901 - 0338 11		HER - HER - HER - HER	P	2012-05-10	V		10	11	0	1
SWE 65396		BÅRARPS LEGOLASS			44	316	567			
Mor: 093700 - 0106 12		HER - HER - HER - HER	P	2014-09-05	D		1	1	0	0
SWE 112577		HAMRAS UNIQUE			39	261	379			
FF: 058798 - 0599 08		HER - HER - HER - HER	P	2008-06-18	V					
SWE 61604		CLASS ET AV MUNKA			42	373	564			
FM: 037901 - 7154 07		HER - HER - HER - HER	P	2012-05-22	V					
SWE 104772		BÅRARPS OMEGA FR NACHOMAN			45	289	432			
MF: 056074 - 7117 10		HER - HER - HER - HER	P	2010-08-20	V					
SWE 63935		HAI AV STENDALA			39	399	671	109		
MM: 037901 - 7250 10		HER - HER - HER - HER	P							
SWE 108154		BÅRARPS UNIQUE			37	231	373			

KALVNINGAR

Kalven						Kalvens fader				Kalvens korr vikter					
Datum	Ft	Kön	Ind	Anv	H St	Ras	Stbnr/SEnr	Indnr	Namn	H St	T-tal	F-vikt	200dv	365dv	550dv
MOR															
140316	11	T	17	1	S	HER	SWE 65396	338	BÅRARPS LEGO	P		D41	A 346	A 597	
MORMOR															
120130	11	K	106	1	P	HER	SWE 63935	7117	HAI AV STEND	P	T 109	D39	A 261	A 379	
130307	11	K	109	1		HER	SWE 64744	325	BÅRARPS LUDV	P					
140330	11	T	1140	2					OKÄND						

HEREFORD

K.nr: 48	574 Guldrupe Gotland			Född: 2014-02-23		Pris:				
T-tal	Tillväxt g/dag	Födelsevikt	200D	365D	Hornstatus	LINJÄR EXTERIÖR		POÅNG	OPTIMUM	
104	1617	D46	A288	A545	P					
Marmorering	Fettdjup	Muskeldjup	Klövstatus	Testikelmått	Storlekstyp	Bogbredd		6	6	KROPP 82
1,7	0,3	7,2	10	34	5,9	Bröstdjup		6	7	

574 Guldrupe Gotland

Far är den prövade tjuren 1327 Pascal av Viking Vånga T 102 med en helhet på 83. Farfar är Sonic ET av Munka efter DR World Class 517 10H. Morfar är den prövade tjuren 7498 Blixt av Svanaholm T108 med en helhet på 83. Morfars far är Devo ET av Munka efter 4L Beyond 36N. Modern 141 Guldrupe Bianca ligger på topplistan med ett avelsindex +13. På topplistan har hon även sällskap av sin mor 186 Bianca av Tiricke +11 och sina systrar 234 Bianca av Tiricke +11 och 121 Guldrupe Bianca +24.

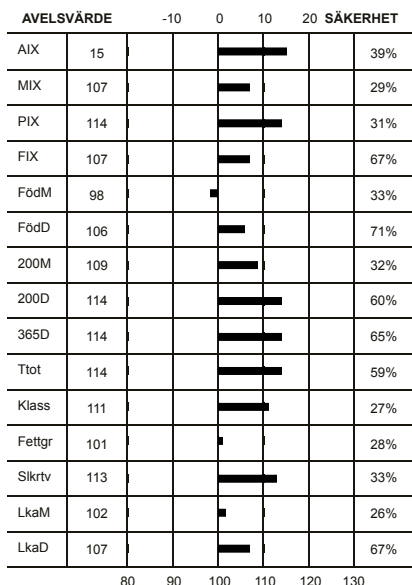

Överlinje	6	6	KROPP 82	
Korslutning	5	6		
Korslängd	6	9		
Korsbredd	7	7		
Storlek	6	7		
Harmoni	6	9		
Ryggbredd	6	7		MUSKLER 80
Ländbredd	7	8		
Ryggmuskellängd	2	7		
Lärbredd	6	8		
Innerlår	6	8		
Lärdjup	5	9		
Lärfyllnad sidan	6	7	BEN 84	
Hasvinkel	4	5		
Kotvinkel	5	5		
Ben bakifrån	7	8		
Frambenställning	6	8		
Skelettgrovlek	4	4		
Rörelser	7	9		

Idnr	Född	Ras	Hom	V/B/D	ET	Kalvningar	Kalvar	varav	Svåra	Döda
Stamboksnr/Gen.nr		Namn			Korr FV	200d	365d	T-tal	550d	
Far: 085170 - 1327 12		HER - HER - HER - HER	P	2012-10-03	V		10	11	0	0
SWE 65837		PASCAL AV VIKING VÅNGA			41	323	573	102		
Mor: 035306 - 0141 12		HER - HER - HER - HER	P	2014-10-08	V		1	1	0	0
SWE 114314		GULDRUPE BIANCA			52	302	478			
FF: 058798 - 0598 08		HER - HER - HER - HER		2008-06-18	V					
SWE 61603		SONIC ET AV MUNKA			40	340	555			
FM: 085170 - 3931 08		HER - HER - HER - HER	P	2012-10-03	D					
SWE 107115		LADY GAY AV VIKING-VÅNGA			38	252	454			
MF: 072573 - 7498 10		HER - HER - HER - HER	P	2010-08-12	V					
SWE 63938		BLIXT AV SVANAHOLM			44	341	626	108		
MM: 070140 - 0186 02		HER - HER - HER - HER	P	2007-05-03	D					
SWE 87743		BIANCA AV TIRICKE			51	265				

KALVNINGAR

Kalven						Kalvens fader						Kalvens korr vikter			
Datum	Ft	Kön	Ind	Anv	H St	Ras	Stbnr/SEnr	Indnr	Namn	H St	T-tal	F-vikt	200dv	365dv	550dv
MOR															
140223	11	T	574	1	P	HER	SWE 65837	1327	PASCAL AV VI	P	T 102	D46	A 288	A 545	
MORMOR															
040420	12	T	3013	1		HER	SWE 2244	8494	HH HOME BUIL	H		D48	A 226		
060213	11	T	3029	1	P				OSÅKER			D49	A 306		
070209	11	K	234	1		HER	SWE 57518	3001	FIRST ENDRE	P		D45	D 257	A 415	
080209	11	T	3053	1		HER	SWE 54846	7059	FERDINAND AV	P	T 104	D52	A 308	A 510	
090128	11	T	505	1		HER	SWE 59603	548	HIGHWAY ET A	S	T 114	D56	A 354	D 542	
100227	11	K	121	1	P	HER	SWE 60668	141	BPH HERODES	P		D45	A 268	A 402	
110219	11	T	531	1	P	HER	SWE 60668	141	BPH HERODES	P		D42	A 305	A 521	
120305	11	K	141	1	P	HER	SWE 63938	7498	BLIXT AV SVA	P	T 108	D52	A 302	A 478	
130411	11	T	564	2	P	HER	SWE 65565	534	DOEN AV GULD	P		D48	A 270	A 457	

HEREFORD

K.nr: 49	311 Midas av Källmossen			Född: 2014-03-05		Pris:				
T-tal	Tillväxt g/dag	Födelsevikt	200D	365D	Hornstatus	LINJÄR EXTERIÖR		POÅNG	OPTIMUM	
104	1552	D40	A322	A578	P					
Marmorering	Fettdjup	Muskeldjup	Klövstatus	Testikelmått	Storlekstyp	Bogbredd	6	6		
			9(X=8)	36	6,4	Bröstdjup	6	7		

311 Midas av Källmossen

Fadern Redgate Redford, semin import från Australien, ny härstamning i Europa. Mångsidig tjur med mycket bra avelsvärde på kalvning, mjölk och tillväxt. Han har i vår besättning lämnat 289 Lotus med T-tal 103, och kvigor med mycket bra tillväxt och mjölk. Modern 151 Daisy av Källmossen har AIX + 24, Mix 123, Pix 115, Fix 105, en fantastisk ko som är mor till prövningstjurarna 207 Herbert av Källmossen, T-tal 104, 250 Junior av Källmossen T-tal 112 och semin uttagne 270 Karat av Källmossen T-tal 112. Hennes döttrar utmärker sig i besättningen med lätta kalvningar, mycket mjölk och bra exteriör, juver och spenar. Morfar är semintjuren Ingemans av Ingemanstorp, T-tal 109, mmf är semintjuren Moskear Devon.

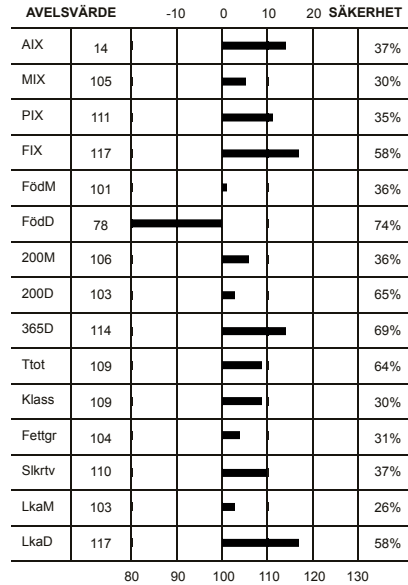

Överlinje	6	6	KROPP 80	HELHET 80
Korslutning	5	6		
Korslängd	6	9		
Korsbredd	8	7		
Storlek	6	7		
Harmoni	6	9	MUSKLER 83	
Ryggbredd	6	7		
Ländbredd	7	8		
Ryggmuskellängd	4	7		
Lärbredd	6	8		
Innerlår	7	8	BEN 76	
Lärdjup	6	9		
Lärfyllnad sidan	6	7		
Hasvinkel	4	5		
Kotvinkel	5	5		
Ben bakifrån	5	8		
Frambenställning	4	8		
Skelettgrovlek	4	4		
Rörelser	6	9		

Idnr	Född	Ras	Hom	V/B/D	ET	Kalvningar	Kalvar	varav Svåra	Döda
Stamboksnr/Gen.nr		Namn			Korr FV	200d	365d	T-tal 550d	
Far: 800010 - 1004 00		HER - HER - HER - HER			V		62	62	0 1
SWE 2914		REDFORD							
Mor: 030108 - 0151 06		HER - HER - HER - HER	P	2009-08-04	D		7	7	0 0
SWE 101685		DAISY AV KÄLLMOSSEN				39	261	431	
FF: 800012 - 0002 50		HER - HER - HER - HER							
KONAUI ROCKET									
FM: 800012 - 0037 50		HER - HER - HER - HER							
REDGATE ROYAL									
MF: 034290 - 7901 03		HER - HER - HER - HER	S	2003-12-08	V				
SWE 56156		INGEMANS AV INGEMANSTORP				47	315	604 109	
MM: 030108 - 0118 04		HER - HER - HER - HER	P	2008-04-01	D				
SWE 97385		DAISY AV KÄLLMOSSEN				36	249	411	

KALVNINGAR

Kalven						Kalvens fader				Kalvens korr vikter					
Datum	Ft	Kön	Ind	Anv	H	Ras	Stbnr/SEnr	Indnr	Namn	H	T-tal	F-vikt	200dv	365dv	550dv
D M					St					St					
MOR															
080214	11	K	188	1	P	HER	SWE 54846	7059	FERDINAND AV	P	T 104	D39	A 269		
090128	11	T	207	1	P	HER	SWE 2730	1	WILGOR SQD 5	P		D39	A 337	A 591	
100319	11	K	238	1	P	HER	SWE 2730	1	WILGOR SQD 5	P		D40	D 281	A 441	
110220	11	T	250	1		HER	SWE 2730	1	WILGOR SQD 5	P		D45	A 353	A 637	
120301	11	T	270	1	P	HER	SWE 2892	193	HARVIE DAN H	P		D45	A 326	A 622	
130206	11	K	282	1	P	HER	SWE 2903	17	WTH 37A HEST	P		D43	D 283	A 445	
140305	11	T	311	1	P	HER	SWE 2914	1004	REDFORD			D40	A 322	A 578	
MORMOR															
060208	11	K	151	1	P	HER	SWE 56156	7901	INGEMANS AV	S	T 109	D39	D 261	A 431	
070117	11	T	166	1	P	HER	SWE 57358	7362	RAMBO H AV B	P	T 105	D43	D 284	A 570	
080226	11	K	193	1	P	HER	SWE 57358	7362	RAMBO H AV B	P	T 105	D41	D 236	A 442	
090130	11	K	209	1	P	HER	SWE 2685	25	STAR TOHON 2	P		D47	D 287	A 427	
100211	11	T	228	1	P	HER	SWE 56156	7901	INGEMANS AV	S	T 109	D40	A 290	A 535	
110207	11	T	243	1	P	HER	SWE 60783	576	RAIDER ET AV	P	T 105	D48	D 333	A 605	
120223	11	K	268	1	P	HER	SWE 60783	576	RAIDER ET AV	P	T 105	D47	D 298	A 419	

HEREFORD

K.nr: 50	8591 Bert av Ingemanstorp			Född: 2014-03-25		Pris:		
T-tal	Tillväxt g/dag	Födelsevikt	200D	365D	Hornstatus	LINJÄR EXTERIÖR		
104	1545	D41	A318	A576	P	POÄNG	OPTIMUM	
Marmorering	Fettdjup	Muskeldjup	Klövstatus	Testikelmått	Storlekstyp	Bogbredd	6	6
			10	41	5,9	Bröstdjup	6	7

8591 Bert av Ingemanstorp

Mor 1185 Miss Blueprint av Ingemanstorp som är en ET-import. Farfar är 122 Remitall Online 122L. Mormor är 22 Miss Blueprint 22E. Denna kombination finns även i 8086 Omer av Ingemanstorp som har en prövad tjur - 8286 Oms av Ingemanstorp med T-tal 105. Fadern 7914 Baron av Galtås är en tjur som har en bra exteriör, har hög produktionspotential och blev reservchampion på Mila 2013. Barons T-tal är 119 vilket är ett av de högsta T-talen genom tiderna, samtidigt som den dagliga tillväxten blev hela 2035 g. Baron är både halvbror och morbror till semintjuren PP Galtås King, T113. Baron av Galtås är också far till 8420 Brus av Ingemanstorp med T-tal 111.

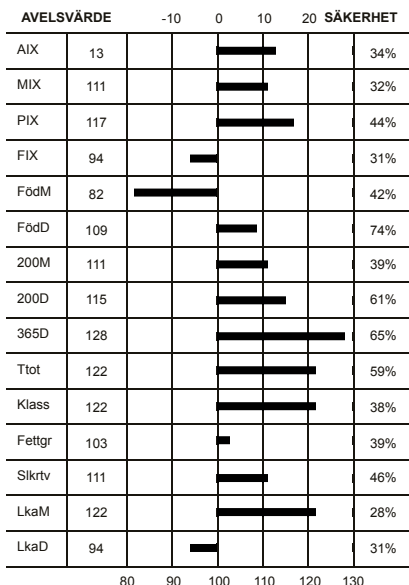

	POÄNG	OPTIMUM		
Överlinje	7	7	KROPP 89	
Korslutning	5	6		
Korslängd	8	9		
Korsbredd	6	7		
Storlek	6	7		
Harmoni	7	9	MUSKLER 82	
Ryggbredd	6	7		
Ländbredd	6	8		
Ryggmuskellängd	3	7		
Lärbredd	7	8		
Innerfår	6	8		
Lärdjup	6	9		
Lärfyllnad sidan	6	7		
Hasvinkel	5	5		BEN 87
Kotvinkel	5	5		
Ben bakifrån	7	8		
Frambenställning	6	8		
Skelettgrovlek	4	4		
Rörelser	7	9		

Idnr	Född	Ras	Horn	V/B/D	ET	Kalvningar	Kalvar	varav	Svåra	Döda
Stamboksnr/Gen.nr		Namn			Korr FV	200d	365d	T-tal	550d	
Far: 054526 - 7914 10		HER - HER - HER - HER	P	2010-07-30	V		79	84	0	0
SWE 63934		PP GALTÅS BARON				45	365	699	119	
Mor: 034290 - 1185 06		HER - HER - HER - HER	P	2008-06-03	V		5	5	0	0
SWE 104029		INGEMANSTORP				45	258	380		
FF: 054526 - 7812 07		HER - HER - HER - HER	P	2008-04-01	V					
SWE 60809		PP NACHO AV GALTÅS				52	345	604		
FM: 054526 - 0584 02		HER - HER - HER - HER	P	2005-06-17	D					
SWE 88582		GPH Lynette fr Jackpot P122				44	257	401	546	
MF: 800010 - 0122 01		HER - HER - HER - HER	P	2002-02-19	V					
SWE 2457		REMITALL ONLINE 122L								
MM: 200306 - 0022 95		HER - HER - HER - HER	P	2003-08-28	D					
SWE 200306		MISS BLUEPRINT 22E								

KALVNINGAR

Kalven						Kalvens fader				Kalvens korr vikter					
Datum	Ft	Kön	Ind	Anv	H St	Ras	Stbnr/SEnr	Indnr	Namn	H St	T-tal	F-vikt	200dv	365dv	550dv
MOR															
090427	11	T	8266	1		HER	SWE 62673	8086	OMER AV INGE	P		D37	A 297	A 589	
110325	11	T	8375	1		HER	SWE 62674	8134	DUNK AV IN			D39	A 243	A 563	
120314	11	K	1541	1		HER	SWE 62674	8134	DUNK AV IN			D39			
130319	11	K	1629	1		HER	SWE 62674	8134	DUNK AV IN			D40			
140325	11	T	8591	1	P	HER	SWE 63934	7914	PP GALTÅS BA	P	T 119	D41	A 318	A 576	
MORMOR															
050506	11	T	7415	1	P	HER	SWE 2457	122	REMITALL ONL	P		D41	A 342	A 702	
060428	11	K	1185	1	P	HER	SWE 2457	122	REMITALL ONL	P		D45	A 258	A 380	
060512	11	T	8086	1	P	HER	SWE 2457	122	REMITALL ONL	P		D47	A 290	A 624	

HEREFORD

K.nr: 51	844 Harlekin av Wäsby			Född: 2014-02-15		Pris:				
T-tal	Tillväxt g/dag	Födelsevikt	200D	365D	Hornstatus	LINJÄR EXTERIÖR		POÄNG	OPTIMUM	
102	1487	D45	A359	A604	P					
Marmorering	Fettdjup	Muskeldjup	Klövstatus	Testikelmått	Storlekstyp	Bogbredd	6	6		
0,6	0,2	7,7	10	39	7,3	Bröstdjup	7	7		

844 Harlekin av Wäsby

Fader 6233 Origo Rollex T-tal 103. Rollex har mycket fina avelsvärden, haft lätta förlossningar och kalvarna har varit trevliga att hantera. Rollex kalvar har överlag varit riktigt fina. 2012 aix 14, fix 111, födelsevikt 40 kg. Moder 748 Wäsby Quito ur den kända Quitofamiljen som haft fina utställningsframgångar genom åren. 417 Wäsby Quito champion Elmia 1995, bästa hondjur samtliga raser. 463 Wäsby Quito champion Mila 1997, bästa hondjur samtliga raser. 748 Wäsby Quitos samtliga 3 tjurar har sålts till avel med fina kalvningresultat.

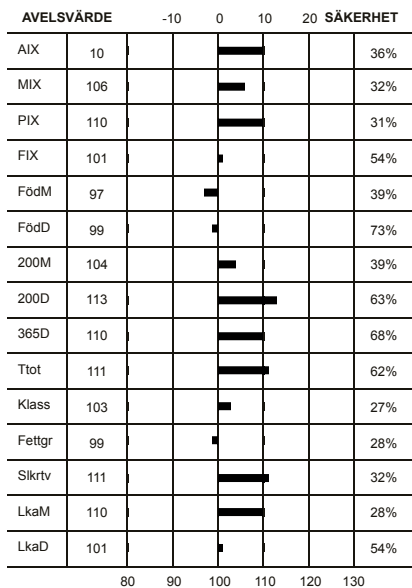

Överlinje	4	7	KROPP 77	HELHET 76
Korslutning	4	6		
Korslängd	8	9		
Korsbredd	8	7		
Storlek	7	7		
Harmoni	5	9	MUSKLER 76	
Ryggbredd	6	7		
Ländbredd	7	8		
Ryggmuskellängd	5	7		
Lärbredd	6	8		
Innerlår	5	8	BEN 78	
Lärdjup	4	9		
Lärfyllnad sidan	5	7		
Hasvinkel	4	5		
Kotvinkel	3	5		
Ben bakifrån	6	8		
Frambenställning	7	8		
Skelettgrovlek	4	4		
Rörelser	6	9		

Idnr	Född	Ras	Hom	V/B/D	ET	Kalvningar	Kalvar	varav	Svåra	Döda
Stamboksnr/Gen.nr		Namn			Korr FV	200d	365d	T-tal	550d	
Far: 031755 - 6233 11		HER - HER - HER - HER		2011-08-10	V		29	29	0	1
SWE 64923		ORIGO ROLLEX			40	280	550	103		
Mor: 021906 - 0748 09		HER - HER - HER - HER	P	2014-02-10	D		5	5	0	0
SWE 106960		WÄSBY QUITO			39	254	385			
FF: 031755 - 6195 09		HER - HER - HER - HER	P	2009-05-26	V					
SWE 62883		ORIGO OBELIX			41	304	561			
FM: 031755 - 1200 09		HER - HER - HER - HER	P	2011-08-10	D					
SWE 104702		ORIGO DAY			47	291	428			
MF: 058798 - 0548 06		HER - HER - HER - HER	S	2006-06-28	V					
SWE 59603		HIGHWAY ET AV MUNKA			44	336	636	114		
MM: 021906 - 0708 07		HER - HER - HER - HER			45	275	445			
SWE 102530										

KALVNINGAR

Kalven						Kalvens fader				Kalvens korr vikter					
Datum	Ft	Kön	Ind	Anv	H	Ras	Stbnr/SEnr	Indnr	Namn	H	T-tal	F-vikt	200dv	365dv	550dv
D	M				St					St					
MOR															
110311	11	T	785	1	P	HER	SWE 62864	7465	ATOM AV SVAN	P	T 112	D45	A 308	A 481	
120308	11	T	809	1	P	HER	SWE 62864	7465	ATOM AV SVAN	P	T 112	D51	A 351	A 546	
130218	11	T	827	2	S	HER	SWE 62864	7465	ATOM AV SVAN	P	T 112	D43	A 308	A 574	
140215	11	T	844	1	P	HER	SWE 64923	6233	ORIGO ROLLEX		T 103	D45	A 359	A 604	
150128	11	K	858	1	P	HER	SWE 64923	6233	ORIGO ROLLEX		T 103	D45			
MORMOR															
090227	11	K	748	1	P	HER	SWE 59603	548	HIGHWAY ET A	S	T 114	D39	A 254	A 385	
100329	11	T	769	1	S	HER	SWE 59603	548	HIGHWAY ET A	S	T 114	D50	A 300	A 556	
110401	11	K	789	1	P	HER	SWE 62864	7465	ATOM AV SVAN	P	T 112	D47	A 280	A 401	
120307	11	T	806	1	P	HER	SWE 62864	7465	ATOM AV SVAN	P	T 112	D55	A 371	A 564	
130205	11	T	818	1	P	HER	SWE 62864	7465	ATOM AV SVAN	P	T 112	D45	A 289	A 518	
140202	11	K		6					OKÄND						

HEREFORD

K.nr: 52	408 Bårarps Overdrive			Född: 2014-03-12		Pris:				
T-tal	Tillväxt g/dag	Födelsevikt	200D	365D	Hornstatus	LINJÄR EXTERIÖR		POÅNG	OPTIMUM	
102	1487	D43	A337	A583	P					
Marmorering	Fettdjup	Muskeldjup	Klövstatus	Testikelmått	Storlekstyp	Bogbredd		6	6	KROPP 86
			10	34	6,7	Bröstdjup		5	7	
						Överlinje		7	7	
						Korslutning		4	6	
						Korslängd		6	9	MUSKLER 84
						Korsbredd		7	7	
						Storlek		7	7	
						Harmoni		7	9	
						Ryggbredd		6	7	HELHET 85
						Ländbredd		7	8	
						Ryggmuskellängd		3	7	
						Lärbredd		6	8	
						Innerfår		7	8	BEN 83
						Lärdjup		6	9	
						Lärfyllnad sidan		7	7	
						Hasvinkel		5	5	
						Kotvinkel		5	5	
						Ben bakifrån		6	8	
						Frambenställning		5	8	
						Skelettgrovlek		4	4	
						Rörelser		7	9	

408 Bårarps Overdrive

T-102 är från Donna familjen som är en av de absolut starkaste kofamiljer i Bårarp som kännetecknas av mycket mjölk, stark exteriör, fantastiska juver och spenar och underbart lynne. Mamman är även mor till Bårarps Memphis som blev Champion tjurkalv och Reserv Grand Champion på Swedish National Hereford Show 2012 samt Reserv Champion på Mila 2013. Pappan till Overdrive, Munka Cardinal ET nedärver riktigt bra tillväxt och stark exteriör, så som ben, spenar och juver och en härlig ram. Han är far till Bårarps Kasablanka som blivit Grand Champion tjur båda på Mila och Elmia. Kasablanka har haft två söner hittills på individprövningen, Kenny av Oden T-tal 106 och Ozmo av Oden T-108.

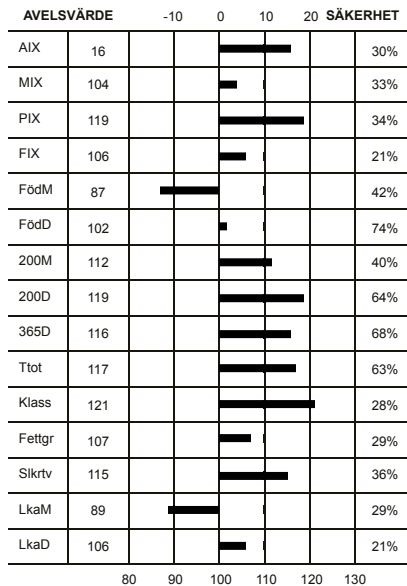

Idnr	Född	Ras	Horn	V/B/D	ET	Kalvningar	Kalvar	varav	Svåra	Döda
Stamboksnr/Gen.nr		Namn			Korr FV	200d	365d	T-tal	550d	
Far: 058798 -0600 08		HER - HER - HER - HER	P	2008-06-18	V		60	63	0	2
SWE 61607		CARDINAL ET AV MUNKA			43	347	596			
Mor: 037901 -7213 08		HER - HER - HER - HER	P	2012-08-16	V		5	5	0	0
SWE 108589		BÅRARPS DONNA FR THON			40	285	412			
FF: 800010 -0036 03		HER - HER - HER - HER	P	2003-02-07	V					
SWE 2538		HF 4L BEYOND 36N								
FM: 200235 -0833 98		HER - HER - HER - HER	P	2001-03-14	V					
SWE 200235		SADDLE-VALLEY 46B DONNA 833H								
MF: 800010 -0025 02		HER - HER - HER - HER	P	2003-10-20	V					
SWE 2685		STAR TOHON 25M ET								
MM: 058798 -1650 05		HER - HER - HER - HER	P	2005-06-14	V	44	268	387		
SWE 93259		MUNKA DONNA								

KALVNINGAR

Kalven						Kalvens fader						Kalvens korr vikter			
Datum	Ft	Kön	Ind	Anv	H St	Ras	Stbnr/SEnr	Indnr	Namn	H St	T-tal	F-vikt	200dv	365dv	550dv
D M															
MOR															
101127	11	K	7269	1	P	HER SWE	2811	78	VENTURE MOLE			D35	D 263	A 394	
120130	11	T	353	1	P	HER SWE	2892	193	HARVIE DAN H	P		D46	A 348	A 601	
130302	11	T	384	1	P	HER SWE	62836	8246	DUNDER AV IN	P	T 113	D47	A 366	A 566	
140312	11	T	408	1	P	HER SWE	61607	600	CARDINAL ET	P		D43	A 337	A 583	
150222	11	K	7399	1		HER SWE	63618	278	BÅRARPS KING	P		D38			
MORMOR															
070220	11	K	7161	1	P	HER SWE	58354	79	BPH HOLLYWOOD	P		D42	D 267	A 406	
081103	11	K	7213	1	P	HER SWE	2685	25	STAR TOHON 2	P		D40	A 285	A 412	
091222	11	K	7246	1	P	HER SWE	2730	1	WILGOR SQD 5	P		D43	D 285	A 452	
101127	11	K	7270	1	P	HER SWE	2811	78	VENTURE MOLE			D42	D 267	A 432	
120318	11	T	362	1	P	HER SWE	2360	74	HARVIE JACKP	P		D49	A 365	A 580	
130313	11	K	7349	1	P	HER SWE	62836	8246	DUNDER AV IN	P	T 113	D42	A 272	D 430	
140205	11	K	7372	1		HER SWE	120134	194	WLL GLOBAL F			D46	D 302	A 475	
150120	11	T	421	1		HER SWE	2898	957	SQUARE-D DIE	P		D47			

HEREFORD

K.nr: 53		1438 Pegasus av Viking-Vånga			Född: 2014-03-14		Pris:				
T-tal	Tillväxt g/dag	Födelsevikt	200D	365D	Hornstatus		LINJÄR EXTERIÖR		POÅNG	OPTIMUM	
101	1461	D42	A333	A574	P						
Marmorering	Fettdjup	Muskeldjup	Klövstatus	Testikelmått	Storlekstyp		Bogbredd	5	6		
			10	38	7,3		Bröstdjup	6	7		
							Överlinje	7	7		
							Korslutning	5	6		KROPP 79
							Korslängd	7	9		
							Korsbredd	6	7		
							Storlek	7	7		
							Harmoni	5	9		
							Ryggbredd	5	7		
							Länbredd	7	8		
							Ryggmuskellängd	3	7		MUSKLER 77
							Lärbredd	5	8		
							Innerfår	6	8		
							Lärdjup	6	9		
							Lärfyllnad sidan	5	7		
							Hasvinkel	6	5		BEN 75
							Kotvinkel	4	5		
							Ben bakifrån	6	8		
							Frambenställning	5	8		
							Skelettgrovlek	3	4		
							Rörelser	6	9		

1438 Pegasus av Viking Vånga

Pegasus är efter vår favorit Cach ET vars far är den välkände Otapawa Skymate som har tillfört många goda egenskaper. Jag hade förmånen att se Skymate i NZ när han såldes som tvååring. Det är den mest imponerande ungtdjur jag har sett i mina dar. Cash användes till kvigor utan problem och Pegasus index ändra inte på det. Modern 3938 Lucy är en av våra absolut bästa kor med ett Aix på 21. Hon nedärver lätta kalvningar, mjölk och tillväxt.

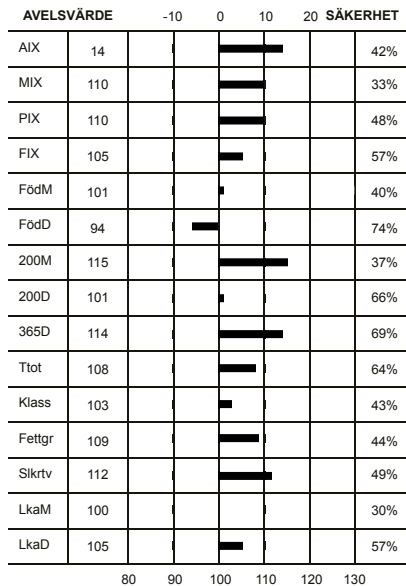

Idnr	Född	Ras	Horn	V/B/D	ET	Kalvningar	Kalvar	varav	Svåra	Döda
Stamboksnr/Gen.nr		Namn			Korr FV	200d	365d	T-tal	550d	
Far: 058798	-0568 07	HER - HER - HER - HER	P	2007-05-11	V		103	106	0	5
SWE 60464		CASH ET AV MUNKA			42	313	625			
Mor: 085170	-3938 08	HER - HER - HER - HER	P	2014-09-11	D		5	6	0	0
SWE 107734		LUCY AV VIKING-VÅNGA			37	230	368			
FF: 800010	-2046 02	HER - HER - HER - HER	P	2005-06-27	V					
SWE 2649		OTAPAWA SKYMATE 2046 ET								
FM: 800010	-0003 01	HER - HER - HER - HER	P	2006-06-19	V					
SWE 200381		FCC 4J LADY VICTORIA 3L								
MF: 031755	-6123 04	HER - HER - HER - HER	P	2005-04-26	V					
SWE 57163		ORIGO JAZZ			48	342	555			
MM: 085170	-3847 06	HER - HER - HER - HER	S							
SWE 107733		LUCY AV VIKING-VÅNGA			35	220	361			

KALVNINGAR

Kalven						Kalvens fader				Kalvens korr vikter					
Datum	Ft	Kön	Ind	Anv	H	Ras	Stbnr/SEnr	Indnr	Namn	H	T-tal	F-vikt	200dv	365dv	550dv
D	M				St					St					
MOR															
100422	11	T	1255	1		HER	SWE 61603	598	SONIC ET AV			D45	D 311	A 579	
110425	11	K	4157	1	P	HER	SWE 61603	598	SONIC ET AV			D41	D 257	A 473	
120401	11	K	4205	1	P	HER	SWE 61603	598	SONIC ET AV			D40	D 350	A 586	
130409	11	K		7		HER	SWE 64782	315	BÄRARPS LITT		P				
130409	11	K		7		HER	SWE 64782	315	BÄRARPS LITT		P				
140314	11	T	1438	1	P	HER	SWE 60464	568	CASH ET AV M		P	D42	A 333	A 574	
MORMOR															
080127	11	K	3938	1	P	HER	SWE 57163	6123	ORIGO JAZZ		P	D37	D 230	A 368	

HEREFORD

K.nr: 54	8013 PP Galtås Masterpice 699 Wonderer			Född: 2014-02-01		Pris:		
T-tal	Tillväxt g/dag	Födelsevikt	200D	365D	Hornstatus	LINJÅR EXTERIÖR		
100	1468	D42	A334	A576	P	POÅNG	OPTIMUM	
Marmorering	Fettdjup	Muskeldjup	Klövstatus	Testikelmått	Storlekstyp	Bogbredd	5	6
1,7	0,3	6,5	9(S)	36	7,1	Bröstdjup	6	7

8013 PP Galtås Masterpice 699 Wonderer

En tjur med mycket hög prestanda i härstamningen. Modern 699 GPH Lynette är delad 2:a på topplistan för avelsvärden med +30. Hon är även mor till semintjuren PP Galtås King T113. Mormor är vår fantastiska 584 GPH Lynette som hade 2 prövade tjuvar varav den mest kända är PP Galtås Baron T119 som hittills är den dyraste tjuren som sålts på prövningsauktionen. Fadern NBG T69 The Wonderer 36R ET 3W är en välmeriterad kanadensisk semintjur som har mycket bra avelsvärden för tillväxt i Kanada. En tjur som bör passa på både kvigor och kor och kommer att ge avkomor med bra exteriör och höga avelsvärden för modersegenskaper och tillväxt.

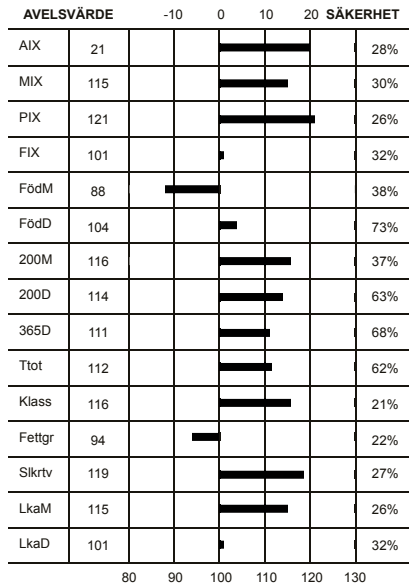

Gen	Värde	Säkerhet
Överlinje	7	7
Korslutning	6	6
Korslängd	8	9
Korsbredd	8	7
Storlek	7	7
Harmoni	6	9
Ryggbredd	6	7
Länbredd	7	8
Ryggmuskellängd	2	7
Lärbredd	6	8
Innetår	6	8
Lärdjup	6	9
Lärfyllnad sidan	6	7
Hasvinkel	7	5
Kotvinkel	6	5
Ben bakifrån	7	8
Frambenställning	6	8
Skelettgrovlek	4	4
Rörelser	6	9

Idnr	Född	Ras	Horn	V/B/D	ET	Kalvningar	Kalvar	varav	Svåra	Döda
Stamboksnr/Gen.nr	Namn	Korr FV	200d	365d	T-tal	550d	Döda			
Far: 800010 -1036 09	HER - HER - HER - HER	V				29	29	0	0	
SWE 2939	WONDERER									
Mor: 054526 -0699 05	HER - HER - HER - HER P	2005-06-30	V			9	9	0	0	
SWE 94615	GPH Lynette fr Magnum P584	41	296	376						
FF: 800010 -0069 07	HER - HER - HER - HER P	V								
SWE 2818	HARVIE TRAVELER 69T									
FM: 800012 -2419 50	HER - HER - HER - HER									
	BLAIR-ATHOL 20 GRETCHEN ET 36R									
MF: 800010 -0048 02	HER - HER - HER - HER P	2003-09-09	V							
SWE 2517	LAMPORT'S 48G MAGNUM 28M									
MM: 054526 -0584 02	HER - HER - HER - HER P	2005-06-17	D			44	257	401	546	
SWE 88582	GPH Lynette fr Jackpot P122									

KALVNINGAR

Kalven						Kalvens fader				Kalvens korr vikter					
Datum	Ft	Kön	Ind	Anv	H St	Ras	Stbnr/SEnr	Indnr	Namn	H St	T-tal	F-vikt	200dv	365dv	550dv
MOR															
070307	11	T	7820	1	P	HER	SWE 56913	7189	ORIGO EKVATI	P		D44	A 313	D 475	
080311	11	K	785	1	P	HER	SWE 56913	7189	ORIGO EKVATI	P		D46	A 267	D 377	
090301	12	T	7876	1	P	HER	SWE 60809	7812	PP NACHO AV	P		D45	A 351	A 636	
100223	11	K	834	1	P	HER	SWE 60809	7812	PP NACHO AV	P		D46	A 308	D 456	A 543
110331	11	T	7951	1	P	HER	SWE 60809	7812	PP NACHO AV	P		D46	A 396	A 579	
120224	11	K	893	1	P	HER	SWE 63208	8255	ORK AV INGEM	P		D46	A 332	A 450	
130311	11	K	926	1	P	HER	SWE 63935	7117	HAI AV STEND	P	T 109	D38	A 289	A 431	
140201	11	T	8013	1	P	HER	SWE 2939	1036	WONDERER			D42	A 334	A 576	
150128	11	T	8040	1		HER	SWE 120137	247	TRIARA XCELO			D37			
MORMOR															
050326	11	K	699	1	P	HER	SWE 2517	48	LAMPORT'S 48	P		D41	A 296	D 376	
060402	11	T	7800	1	P	HER	SWE 57234	7735	PP ÅRENDE AV	P		D45	A 336	A 575	
070420	11	T	7830	1	P	HER	SWE 58049	537	BONANZA AV M	P		D48	A 342	D 543	
080322	11	T	7859	1	P	HER	SWE 56913	7189	ORIGO EKVATI	P		D46	A 328	D 505	
090304	11	T	7877	1	P	HER	SWE 59313	543	SILVER AV M	P		D38	A 286	D 538	
100313	11	T	7914	1	P	HER	SWE 60809	7812	PP NACHO AV	P		D45	A 365	A 699	
110430	11	T	7953	1	P	HER	SWE 61607	600	CARDINAL ET	P		D42	A 351	D 529	
120424	12	T	7978	1	P	HER	SWE 2892	193	HARVIE DAN H	P		D38			
120424	12			6		HER	SWE 2892	193	HARVIE DAN H	P					
140128	13	K	935	1	P	HER	SWE 120124	165	GOULDINGPOLL			D38	A 278	D 417	

LIMOUSIN

K.nr: 55	5326 FP Ixion av Kullen			Född: 2013-04-15		Pris:		
T-tal	Tillväxt g/dag	Födelsevikt	200D	365D	Hornstatus	LINJÄR EXTERIÖR		
110	1747	D46	A329	A627	P	POÅNG	OPTIMUM	
Marmorering	Fettdjup	Muskeldjup	Klövstatus	Testikelmått	Storlekstyp	Bogbredd	7	7
3,0	0,5	7,4	10	33	6,9	Bröstdjup	6	7

5326 FP Ixion av Kullen

Semintjur 2014.

Modern har två tidigare prövade söner Enzo T103 och Frodo T97 båda från Kullen. Frodo är fader till FP. Hint av Kulle Champion på Elmia 2013. Mormor Raja av Kullen har sonen Bruce av Kullen T105. Fader Don Juan av Alslöf T105 har tidigare haft en prövad son Hagrid av Kullen T112.

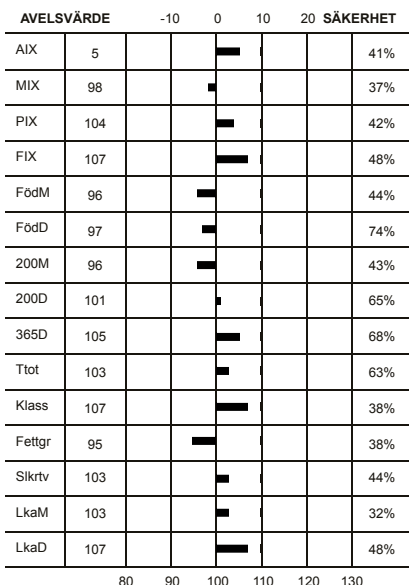

Överlinje	6	7	KROPP 86
Korslutning	7	6	
Korslängd	6	9	
Korsbredd	6	8	
Storlek	7	7	
Harmoni	8	9	MUSKLER 86
Ryggbredd	7	8	
Ländbredd	7	8	
Ryggmuskellängd	6	8	
Lärbredd	8	8	
Innerfår	8	9	BEN 81
Lärdjup	6	9	
Lärfyllnad sidan	8	8	
Hasvinkel	5	5	
Kotvinkel	6	5	
Ben bakifrån	6	8	HELHET 86
Frambenställning	7	8	
Skelettgrovlek	3	3	
Rörelser	7	9	

Idnr	Född	Ras	Horn	V/B/D	ET	Kalvningar	Kalvar	varav	Svåra	Döda
Stamboksnr/Gen.nr		Namn			Korr FV	200d	365d	T-tal	550d	
Far: 019617 - 1162 08	LIM - LIM - LIM - LIM	D	2008-08-01	V		46	46	0	0	
SWE 83878	DON JUAN AV ALSLÖF		44	285	525	105				
Mor: 091437 - 0068 07	LIM - LIM - LIM - LIM	P	2009-08-18	V		6	6	0	0	
SWE 103653	F.P.D.CELESTE AV KULLEN		39	268	431					
FF: 062723 - 0420 04	LIM - LIM - LIM - LIM	D	2004-08-30	V		44	340	610	111	
SWE 83272	VIGGO AV SVÄLTE		44	340	610	111				
FM: 019617 - 0248 05	LIM - LIM - LIM - LIM		2008-08-01	D						
SWE 101213	A KAMILLA AV ALSLÖF		43	264	412					
MF: 800010 - 0024 00	LIM - LIM - LIM - LIM	P	2002-03-13	V						
SWE 2465	1-WAY POLLED KANA									
MM: 091437 - 0025 00	LIM - LIM - LIM - LIM	D	2004-08-02	D		47	249	397		
SWE 83605	D.RAJA									

KALVNINGAR

Kalven						Kalvens fader				Kalvens korr vikter					
Datum	Ft	Kön	Ind	Anv	H St	Ras	Stbnr/SEnr	Indnr	Namn	H St	T-tal	F-vikt	200dv	365dv	550dv
D M															
MOR															
090211	11	T	5281	1	S	LIM	SWE 83577	335	BARD AV GÖSS	D	T 110	D40	A 298	A 541	
100117	11	T	5292	1	S	LIM	SWE 2410	111	POLLED PAYCH	P		D46	A 306	A 522	
110304	11	K	113	1	P	LIM	SWE 83302	7198	VIKTOR	S		D41	A 269	A 416	
120316	11	K	128	1	P	LIM	SWE 83302	7198	VIKTOR	S		D40	A 268	A 403	
130415	11	T	5326	1	P	LIM	SWE 83878	1162	DON JUAN AV	D	T 105	D46	A 329	A 627	
140430	11	T	5344	1		LIM	SWE 83302	7198	VIKTOR	S		D43	A 307		
MORMOR															
021205	11	K	35	1		LIM	SWE 82421	64	NIKOLAUS AV		T 110	D39	A 249	A 418	
040105	11	T	5243	1		LIM	SWE 2473	831	NAVARIN-MN			D45	A 284	A 509	
050314	11	T	5253	1	D	LIM	SWE 2473	831	NAVARIN-MN			D50	A 285	A 574	
060326	11	T	5262	1	D	LIM	SWE 2569	746	ON-DIT			D43	A 293	A 540	
070319	11	K	68	1	P	LIM	SWE 2465	24	1-WAY POLLED	P		D39	A 268	A 431	
080304	11	K	77	1	H	LIM	SWE 2580	546	KLEGGVANGGÅRD			D41	A 265	A 392	
090310	11	K	89	1	D	LIM	SWE 2479	765	RUDI			D43	D 290	A 431	
100329	11	T	5295	1	D	LIM	SWE 83158	6145	URD AV BAGGB	D	T 106	D41	A 284	A 548	
110304	11	T	5302	1	D	LIM	SWE 2838	9212	URVILLE			D48	D 270	A 485	
121223	11	K	138	1	D	LIM	SWE 83878	1162	DON JUAN AV	D	T 105	D39	A 232	A 394	
140312	11	K	152	5		LIM	SWE 83302	7198	VIKTOR	S		D39			
140312	11	T		3		LIM	SWE 83302	7198	VIKTOR	S					

LIMOUSIN

K.nr: 56	372 FP.Jean-Claud av Gössarp			Född: 2014-03-24		Pris:		
T-tal	Tillväxt g/dag	Födelsevikt	200D	365D	Hornstatus	LINJÄR EXTERIÖR		
108	1786	D40	A307	A609	S	POÅNG	OPTIMUM	
Marmorering	Fettdjup	Muskeldjup	Klövstatus	Testikelmått	Storlekstyp	Bogbredd	6	7
			10	36	6,9	Bröstdjup	6	7

372 F.P.Jean-Claud av Gössarp T108

Jean-Clauds fadder är Viktor av Magretholm ET som har lämnat semintjuren Dacke av Magretholm T104 och sönerna F.P. Glimt av Kullen T108, Darwin av Magretholm T102. Viktor är ävenmorfar till Jack Daniels av Nedanbäck T105.

Morfar Ville av Alslöf T105 är en son till franske semintjuren Elezar. Ville är fadder till Casanova av Kullen T102.

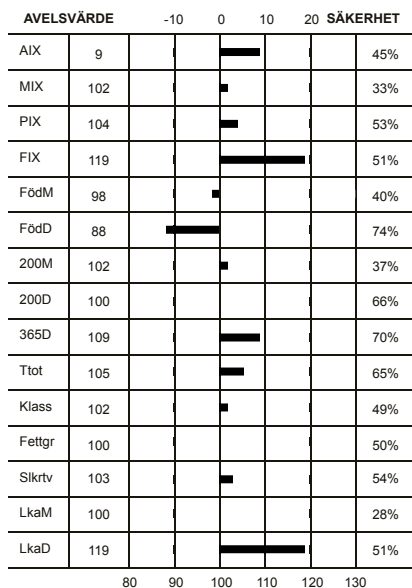

Överlinje	6	7	KROPP 82
Korslutning	6	6	
Korslängd	5	9	
Korsbredd	8	8	
Storlek	7	7	
Harmoni	7	9	MUSKLER 79
Ryggbredd	7	8	
Länbredd	7	8	
Ryggmuskellängd	3	8	
Lärbredd	7	8	
Innerfår	7	9	BEN 81
Lärdjup	7	9	
Lärfyllnad sidan	7	8	
Hasvinkel	6	5	
Kotvinkel	5	5	
Ben bakifrån	6	8	
Frambenställning	7	8	
Skelettgrovlek	3	3	
Rörelser	6	9	

Idnr	Född	Ras	Horn	V/B/D	ET	Kalvningar	Kalvar	varav	Svåra	Döda
Stamboksnr/Gen.nr		Namn			Korr FV	200d	365d	T-tal	550d	
Far: 006127 - 7198 04		LIM - LIM - LIM - LIM	S	2005-04-14	V		145	147	0	6
SWE 83302		VIKTOR			35	302	541			
Mor: 060505 - 0546 07		LIM - LIM - LIM - LIM	D	2014-08-22	D		6	6	0	0
SWE 103908		T.CHARLOTTE AV GÖSSARP			39	270	428			
FF: 800010 - 0999 99		LIM - LIM - LIM - LIM	P	1999-12-15	V					
SWE 2466		LGX POLLED JOURNEY								
FM: 800010 - 6004 98		LIM - LIM - LIM - LIM	P	2001-12-07	D					
SWE 200246		FF POLLED HAVANNA								
MF: 019617 - 1055 04		LIM - LIM - LIM - LIM	D	2004-08-30	V					
SWE 83270		VILLE AV ALSLÖF			45	323	571	106		
MM: 091437 - 0041 03		LIM - LIM - LIM - LIM	D		40	271	459			
SWE 91576		T. UNIQUE AV KULLEN								

KALVNINGAR

Kalven						Kalvens fader				Kalvens korr vikter					
Datum	Ft	Kön	Ind	Anv	H	Ras	Stbnr/SEnr	Indnr	Namn	H	T-tal	F-vikt	200dv	365dv	550dv
D M					St					St					
MOR															
090309	11	K	552	1	D	LIM	SWE 2682	6948	REMIX			D37	A 258	A 430	
100210	11	K	556	1	D	LIM	SWE 83682	5267	BALDER AV KU			D41	A 272	A 437	
110211	11	T	358	1	H	LIM	SWE 83302	7198	VIKTOR		S	D40	A 307	D 530	
120221	11	T	365	1	D	LIM	SWE 83302	7198	VIKTOR		S	D47	A 308	A 590	
130208	11	K	565	1	D	LIM	SWE 2887	4764	VALERIAN			D42	A 293	A 461	
140324	11	T	372	1	S	LIM	SWE 83302	7198	VIKTOR		S	D40	A 307	A 609	
MORMOR															
050323	11	K	538	1	D	LIM	SWE 83014	7201	TARSO AV UGG		D T 110	D44	A 243		
060525	11	K	542	1		LIM	SWE 83014	7201	TARSO AV UGG		D T 110	D42	A 251	A 429	
070425	11	K	546	1	D	LIM	SWE 83270	1055	VILLE AV ALS		D T 106	D39	A 270	A 428	
080324	11	K	548	1		LIM	SWE 83270	1055	VILLE AV ALS		D T 106	D40	A 279	A 405	

LIMOUSIN

K.nr: 57	5428 Jean av Strömvik			Född: 2014-02-22		Pris:		
T-tal	Tillväxt g/dag	Födelsevikt	200D	365D	Hornstatus	LINJÄR EXTERIÖR		
107	1656	D41	A350	A623	P		POÅNG	OPTIMUM
Marmorering	Fettdjup	Muskeldjup	Klövstatus	Testikelmått	Storlekstyp	Bogbredd	8	7
1	0,2	7,2	10	37	7,2	Bröstdjup	7	7

5428 Jean av Strömvik T107

Faddern Urel är även fadder till Castro T111 och Chile T107 båda från Strömvik. Urel är farfar till Herkules av Sundhult T104. Morfar Assar av Onslunda är halvbror med semintjuren Absolut av Onslunda T105 genom fadern Sting av Onslunda ET, som har många bra avkommer, bland annat hondjuren 136 och 140 Meduse av Onslunda.

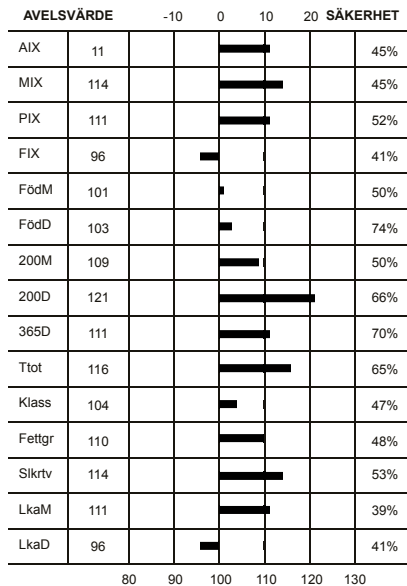

Överlinje	7	7	KROPP 82	HELHET 79
Korslutning	6	6		
Korslängd	4	9		
Korsbredd	9	8		
Storlek	7	7		
Harmoni	7	9		
Ryggbredd	7	8	MUSKLER 77	
Ländbredd	7	8		
Ryggmuskellängd	4	8		
Lärbredd	8	8		
Innerfår	8	9		
Lärdjup	5	9		
Lärfyllnad sidan	6	8	BEN 79	
Hasvinkel	4	5		
Kotvinkel	5	5		
Ben bakifrån	6	8		
Frambenställning	7	8		
Skelettgrovlek	4	3		
Rörelser	6	9		

Idnr	Född	Ras	Horn	V/B/D	ET	Kalvningar	Kalvar	varav	Svåra	Döda
Stamboksnr/Gen.nr		Namn			Korr FV	200d	365d	T-tal	550d	
Far: 089832	- 1010 03	LIM - LIM - LIM - LIM	P	2005-05-19	V		136	137	0	0
SWE 83349		POLLED UREL AV LÅNGALT				43	278	524		
Mor: 019825	- 0250 08	LIM - LIM - LIM - LIM	P	2014-08-22	D		5	5	0	0
SWE 104583		DAINA AV STRÖMVIK				42	304	419		
FF: 800010	- 0345 93	LIM - LIM - LIM - LIM	P		D					
SWE 2321		ANDERS POLL CASH ALU 345C								
FM: 200077	- 9301 93	LIM - LIM - LIM - LIM	P	1996-06-04	V					
SWE 200077		CIRCLE T CHAMPAGNE EMT 9301C								
MF: 048327	- 5074 05	LIM - LIM - LIM - LIM	P	2006-04-25	V					
SWE 83475		ASSAR AV ONSLUNDA				39	333	561		
MM: 019825	- 0069 02	LIM - LIM - LIM - LIM	P							
SWE 89542		TONI AV STRÖMVIK				37	266	383		

KALVNINGAR

Kalven						Kalvens fader						Kalvens korr vikter			
Datum	Ft	Kön	Ind	Anv	H	Ras	Stbnr/SEnr	Indnr	Namn	H	T-tal	F-vikt	200dv	365dv	550dv
D M					St					St					
MOR															
100303	11	T	5294	1	H	LIM	SWE 83531	558	BOSTAR ETAV	P		D43	A 261	A 438	
110228	11	K	348	1	H	LIM	SWE 83475	5074	ASSAR AV ONS	P		D42	A 260	A 368	
120306	11	K	390	1	P	LIM	SWE 83349	1010	POLLED UREL	P		D37	A 290	A 453	
130215	11	T	5393	1	P	LIM	SWE 83349	1010	POLLED UREL	P		D42	A 352	A 531	
140222	11	T	5428	1	P	LIM	SWE 83349	1010	POLLED UREL	P		D41	A 350	A 623	
MORMOR															
040610	11	T	5100	1	P	LIM	SWE 83149	1077	TEXAS STAR A	S		D42	A 291	A 559	
050517	11	K	145	1	P	LIM	SWE 83149	1077	TEXAS STAR A	S		D38	A 334	A 452	
060421	11	T	5149	1	P	LIM	SWE 83349	1010	POLLED UREL	P		D44	A 267	A 541	
070506	11	K	216	1	P	LIM	SWE 83475	5074	ASSAR AV ONS	P		D39	A 232	A 381	
080501	11	K	250	1	P	LIM	SWE 83475	5074	ASSAR AV ONS	P		D42	A 304	A 419	
090412	11	K	286	1	S	LIM	SWE 83580	7052	BUTT BUTT AV	P	T 106	D41	A 297	A 454	
100406	11	T	5304	1	H	LIM	SWE 83971	5182	CHESTER AV S			D42	A 362	A 566	
110212	11	K	341	1	P	LIM	SWE 83835	1029		P		D42	A 260	A 389	
120215	11	K	381	1	P	LIM	SWE 83668	1021	POLLED AKILL	P		D42	A 322	A 525	

LIMOUSIN

K.nr: 58	1403 Jojo av Alslöf			Född: 2014-04-05		Pris:		
T-tal	Tillväxt g/dag	Födelsevikt	200D	365D	Hornstatus	LINJÄR EXTERIÖR	POÅNG	OPTIMUM
107	1786	D45	A298	A610	D			
Marmorering	Fettdjup	Muskeldjup	Klövstatus	Testikelmått	Storlekstyp	Bogbredd	7	7
			10	37	7,0	Bröstdjup	6	7

1403 Jojo av Alslöf T107

Jojos fader Explosivav Klocklunda ET här helbror med Expolrer av Klocklunda ET. Dom härstammar ur kolinjen Meduse. Farfar till Jojo är semintjuren Dalhia. Modern är i kolinjen Kamilla, här finns mycket semin i leden, morfar är franske semintjuren Usse, mormorsfar är danske semintjuren Bomisgård Rudi som är fader till Atos av Hasselbacken T112 och morfar till Gigolo av Alslöf T106, Mormorsmor är svenske semintjuren Nikolaus av Gröningagårdes moder Hagar.

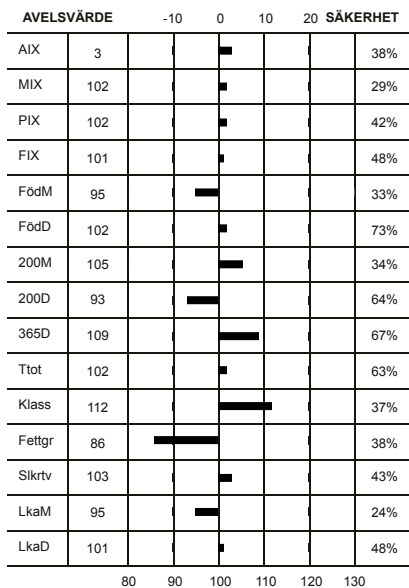

Överlinje	6	7	KROPP 84
Korslutning	7	6	
Korslängd	6	9	
Korsbredd	8	8	
Storlek	7	7	MUSKLER 87
Harmoni	7	9	
Ryggbredd	8	8	
Länbredd	8	8	
Ryggmuskellängd	2	8	BEN 76
Lärbredd	8	8	
Innerfår	8	9	
Lärdjup	7	9	
Lärfyllnad sidan	7	8	HELHET 84
Hasvinkel	6	5	
Kotvinkel	4	5	
Ben bakifrån	6	8	
Frambenställning	7	8	
Skelettgrovlek	3	3	
Rörelser	7	9	

Idnr	Född	Ras	Horn	V/B/D	ET	Kalvningar	Kalvar	varav	Svåra	Döda
Stamboksnr/Gen.nr		Namn			Korr FV	200d	365d	T-tal	550d	
Far: 048327	- 5139 09	LIM - LIM - LIM - LIM	D	2012-01-30	V		92	92	0	3
SWE 84037		Explosive av Klocklunda ET				36	281	559		
Mor: 019617	- 0410 11	LIM - LIM - LIM - LIM		2014-09-29	D		2	2	0	0
SWE 114330		G KAMILLA AV ALSLÖF				41	282	406		
FF: 800003	- 6441 88	LIM - LIM - LIM - LIM	H	1991-01-01	V					
SWE 2037		DALHIA								
FM: 18 098053	- 0446 81	LIM - LIM - LIM - LIM								
SWE 35346		S MEDUSE				39	241	404	496	
MF: 800010	- 3868 03	LIM - LIM - LIM - LIM			V					
SWE 2790		USSE								
MM: 019617	- 0313 07	LIM - LIM - LIM - LIM	D			43	275	458		
SWE 104666		C KAMILLA AV ALSLÖF								

KALVNINGAR

Kalven						Kalvens fader				Kalvens korr vikter					
Datum	Ft	Kön	Ind	Anv	H	Ras	Stbnr/SEnr	Indnr	Namn	H	T-tal	F-vikt	200dv	365dv	550dv
D	M				St					St					
MOR															
130207	11	K	499	1	H	LIM	SWE 82805	337	RAFAEL AV SV	D	T 111	D39	A 214	A 349	
140405	11	T	1403	1	D	LIM	SWE 84037	5139	Explosive av			D45	A 298	A 610	
MORMOR															
100122	11	K	382	1	D	LIM	SWE 83875	48	DRAGOS AV DU	D	T 112	D40	A 249	A 383	
110203	11	K	410	1		LIM	SWE 2790	3868	USSE			D41	A 282	A 406	
111228	11	T	1308	1		LIM	SWE 83272	420	VIGGO AV SVÅ	D	T 111	D42	A 299		
121115	12	T		6		LIM	SWE 83272	420	VIGGO AV SVÅ	D	T 111				
140407	11	K	554	1		LIM	SWE 83741	5166	CASTRO AV ST	P	T 111	D39	D 280		

LIMOUSIN

K.nr: 59	1398 Johan av Alslöf			Född: 2014-02-05		Pris:				
T-tal	Tillväxt g/dag	Födelsevikt	200D	365D	Hornstatus	LINJÄR EXTERIÖR		POÅNG	OPTIMUM	
106	1753	D45	A283	A559	D					
Marmorering	Fettdjup	Muskeldjup	Klövstatus	Testikelmått	Storlekstyp	Bogbredd		6	7	KROPP 77
0,8	0,2	7,6	10	31	6,6	Bröstdjup		6	7	
						Överlinje		7	7	
						Korslutning		6	6	

1398 John av Alslöf T106

Har som fader och morfar sina omgångars högsta T-tal. Johns fader är semintjuren Rafael av Svälte T111 och som morfar Dragos av Duderö T112 och som mormormor semintjuren Nikolaus av Gröningagårdens moder Hagar av Gröningagården, med andra ord kolinjen Kamilla som har många bra hondjur och tjurar efter sig.

AVELSVÄRDE		-10	0	10	20	SÄKERHET
AIX	3					54%
MIX	100					46%
PIX	105					52%
FIX	100					71%
FödM	99					49%
FödD	98					74%
200M	102					47%
200D	101					65%
365D	118					68%
Ttot	110					64%
Klass	116					48%
Fettgr	95					49%
Slkrtv	101					53%
LkaM	96					44%
LkaD	100					71%

Överlinje	7	7	KROPP 77
Korslutning	6	6	
Korslängd	5	9	
Korsbredd	7	8	
Storlek	7	7	MUSKLER 72
Harmoni	6	9	
Ryggbredd	6	8	
Länbredd	7	8	
Ryggmuskellängd	3	8	HELHET 79
Lärbredd	6	8	
Innerlår	7	9	
Lärdjup	6	9	
Lärfyllnad sidan	6	8	BEN 90
Hasvinkel	5	5	
Kotvinkel	4	5	
Ben bakifrån	8	8	
Frambenställning	7	8	
Skelettgrovlek	3	3	
Rörelser	6	9	

Idnr	Född	Ras	Hom	V/B/D	ET	Kalvningar	Kalvar	varav Svåra	Döda
Stamboksnr/Gen.nr		Namn			Korr FV	200d	365d	T-tal 550d	
Far: 062723 - 0337 00		LIM - LIM - LIM - LIM	D	2000-10-09	V		690	702	0 32
SWE 82805		RAFAEL AV SVÄLTE				46	379	649 111	
Mor: 019617 - 0443 11		LIM - LIM - LIM - LIM	D	2014-09-29	V		1	1	0 0
SWE 114331		G KAMILLA AV ALSLÖF				45	239	394	
FF: 019106 - 1002 98		LIM - LIM - LIM - LIM	H	1999-03-05	V				
SWE 82559		OLIVER AV HOBY				44	338	576 106	
FM: 062723 - 0280 98		LIM - LIM - LIM - LIM	D		D				
SWE 77137		O.EURE AV SVÄLTE				44	271	398 487	
MF: 068769 - 0048 08		LIM - LIM - LIM - LIM	D	2009-02-05	V				
SWE 83875		DRAGOS AV DUDERÖ				44	323	584 112	
MM: 044063 - 0179 99		LIM - LIM - LIM - LIM		2006-12-28	D				
SWE 82301		PETRONELLA				41	292	456	

KALVNINGAR

Kalven						Kalvens fader				Kalvens korr vikter					
Datum	Ft	Kön	Ind	Anv	H St	Ras	Stbnr/SEnr	Indnr	Namn	H St	T-tal	F-vikt	200dv	365dv	550dv
MOR															
140205	11	T	1398	1	D	LIM	SWE 82805	337	RAFAEL AV SV	D	T 111	D45	A 283	A 559	
MORMOR															
010304	12	T	1005	1		LIM	SWE 82673	290	PONTIAC AV H	H	T 104	D45	A 331	A 556	
020416	11	K	210	1		LIM	SWE 82424	351	NINTENDO AV		T 103	D45	A 282	A 425	
030315	11	T	1044	1		LIM	SWE 82899	795	SAMUEL AV LO	H	T 105	D46			
040204	11	K	229	1		LIM	SWE 2165	9298	ELEAZAR			D49	A 303	A 473	
050213	11	T	1069	1		LIM	SWE 82899	795	SAMUEL AV LO	H	T 105	D42	A 278	A 527	
060324	11	K	273	1		LIM	SWE 83163	7175	UBBE AV MARG		T 103	D43	A 264	A 403	
070208	11	T	1117	1		LIM	SWE 83163	7175	UBBE AV MARG		T 103	D46	A 276	A 534	
080203	11	K	320	1	D	LIM	SWE 83407	1148	AGUST AV JUN	D	T 105	D47	A 289	D 471	
090104	11	T	1185	1	D	LIM	SWE 83272	420	VIGGO AV SVÅ	D	T 111	D45	A 267	A 588	
091204	11	K	375	1		LIM	SWE 83582	7669	BALCAN AV SU	S	T 105	D42	D 261	A 382	
101115	11	T	1257	1		LIM	SWE 83582	7669	BALCAN AV SU	S	T 105	D52	D 316	D 563	
111222	11	K	443	1	D	LIM	SWE 83875	48	DRAGOS AV DU	D	T 112	D45	A 239	A 394	
121201	11	T	1346	1	P	LIM	SWE 83741	5166	CASTRO AV ST	P	T 111	D45		A 493	

LIMOUSIN

K.nr: 60	7385 Jimbo av Dagshög			Född: 2014-01-31		Pris:				
T-tal	Tillväxt g/dag	Födelsevikt	200D	365D	Hornstatus	LINJÄR EXTERIÖR		POÅNG	OPTIMUM	
105	1656	D43	A325	A593	P					
Marmorering	Fettdjup	Muskeldjup	Klövstatus	Testikelmått	Storlekstyp	Bogbredd	7	7		
1,5	0,3	7,8	9(S)	36	8,1	Bröstdjup	7	7		

7385 Jimbo av Dagshög T105

Fader är seminimporten Posthaven Polled Urban Cowboy som har provade sonen Ilsen av Onslunda T101, har även två klassvinnare Hans och Hubbert båda från Oderup. Modern är helsyster med fjorårets näst högst betalda tjur på Gunnarps auktionen för vår ras, Igor av Alslöf T105. Morfar Viggo av Svälte T111 har lämnat tjurarna Igor T105, Gigolo T106, Don Juan T105 och Galant T103 alla från Alslöf. Kolinjen är Kamilla med semintjuren Nikolaus av Gröningagården T110 som bästa tjur.

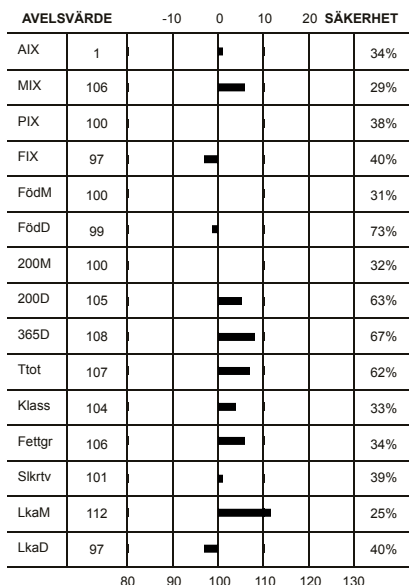

Överlinje	7	7	KROPP 83	HELHET 86
Korslutning	7	6		
Korslängd	6	9		
Korsbredd	7	8		
Storlek	8	7		
Harmoni	7	9	MUSKLER 88	
Ryggbredd	7	8		
Ländbredd	8	8		
Ryggmuskellängd	3	8		
Lärbredd	8	8		
Innerlår	9	9	BEN 81	
Lärdjup	7	9		
Lärfyllnad sidan	8	8		
Hasvinkel	6	5		
Kotvinkel	5	5		
Ben bakifrån	7	8		
Frambenställning	6	8		
Skelettgrovlek	3	3		
Rörelser	6	9		

Idnr	Född	Ras	Hom	V/B/D	ET	Kalvningar	Kalvar	varav	Svåra	Döda
Stamboksnr/Gen.nr		Namn			Korr FV	200d	365d	T-tal	550d	
Far: 800010 - 0023 08		LIM - LIM - LIM - LIM	P		V		36	39	0	1
SWE 2886		POSTHAVEN POLLED URBAN COWBOY								
Mor: 019617 - 0387 10		LIM - LIM - LIM - LIM	D	2014-08-22	V		2	2	0	0
SWE 106018		F KAMILLA AV ALSLÖF								
FF: 800012 - 6433 50		LIM - LIM - LIM - LIM				43	282	425		
		POSTHAVEN POLLED SELL-OUT								
FM: 800012 - 6697 50		LIM - LIM - LIM - LIM								
		MTN PARK PERFECT FLEUR								
MF: 062723 - 0420 04		LIM - LIM - LIM - LIM	D	2004-08-30	V					
SWE 83272		VIGGO AV SVÄLTE								
MM: 019617 - 0288 06		LIM - LIM - LIM - LIM		2013-08-30	D	44	340	610	111	
SWE 104663		B KAMILLA AV ALSLÖF								

KALVNINGAR

Kalven						Kalvens fader						Kalvens korr vikter			
Datum	Ft	Kön	Ind	Anv	H St	Ras	Stbnr/SEnr	Indnr	Namn	H St	T-tal	F-vikt	200dv	365dv	550dv
D M	D M														
MOR															
120527	11	K	419	4	P	LIM	SWE 84125	414	FAXE AV ODER	P		D39	D 246	A 370	
140131	11	T	7385	4	P	LIM	SWE 2886	23	POSTHAVEN PO	P		D43	A 325	A 593	
MORMOR															
090327	11	T	1202	1	H	LIM	SWE 83741	5166	CASTRO AV ST	P	T 111	D44	A 286	D 591	
100308	11	K	387	1	D	LIM	SWE 83272	420	VIGGO AV SVÄ	D	T 111	D43	A 282	D 425	
110208	11	T	1274	1		LIM	SWE 83272	420	VIGGO AV SVÄ	D	T 111	D45	D 310	A 558	
111230	11	K	446	1	D	LIM	SWE 83272	420	VIGGO AV SVÄ	D	T 111	D45	A 274	A 383	
130306	11	T	1364	1	D	LIM	SWE 83272	420	VIGGO AV SVÄ	D	T 111	D42	A 317	A 578	
140428	11	T	1409	1		LIM	SWE 83741	5166	CASTRO AV ST	P	T 111	D50	D 344		

LIMOUSIN

K.nr: 61	5247 Joakim av Onslunda			Född: 2018-01-06		Pris:		
T-tal	Tillväxt g/dag	Födelsevikt	200D	365D	Hornstatus	LINJÄR EXTERIÖR		
103	1610	D40	A305	A558	P	POÅNG	OPTIMUM	
Marmorering	Fettdjup	Muskeldjup	Klövstatus	Testikelmått	Storlekstyp	Bogbredd	6	7
1,1	0,2	7,9	9(S)	31	6,8	Bröstdjup	6	7

5247 Joakim av Onslunda

Fader till Joakim är semintjuren Elit P av Sägforsen T106 som även är fader Jeltzin T103 och 5209 Haakon T103 båda från Onslunda. Moder 125 T. Julianne av Onslunda är en ko i den välkända kolinjen 2 Kamilla som har producerat många välkända tjurar kan nämnas semintjuren Nickolaus av Gröningagården T110, 1364 Igor T105, 1271 Gigolo T106, 1231 Falcon T103 alla från Alslöf.

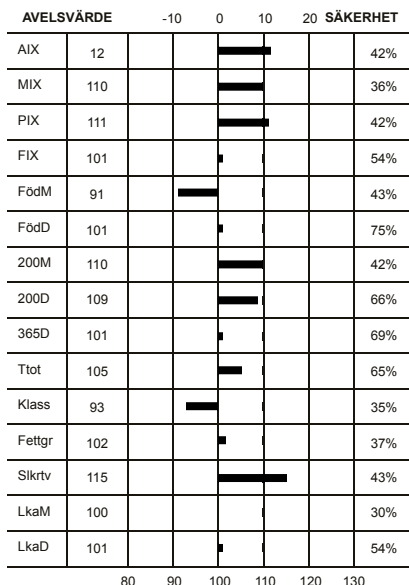

Överlinje	7	7	KROPP 80
Korslutning	7	6	
Korslängd	5	9	
Korsbredd	7	8	
Storlek	7	7	
Harmoni	7	9	MUSKLER 85
Ryggbredd	7	8	
Ländbredd	8	8	
Ryggmuskellängd	4	8	
Lärbredd	8	8	
Innerfår	8	9	BEN 85
Lärdjup	6	9	
Lärfyllnad sidan	8	8	
Hasvinkel	5	5	
Kotvinkel	5	5	
Ben bakifrån	7	8	
Frambenställning	6	8	
Skelettgrovlek	3	3	
Rörelser	6	9	

Idnr	Född	Ras	Horn	V/B/D	ET	Kalvningar	Kalvar	varav	Svåra	Döda
Stamboksnr/Gen.nr		Namn			Korr FV	200d	365d	T-tal	550d	
Far: 030015 - 1127 09		LIM - LIM - LIM - LIM	P	2010-01-12	V		632	649	0	22
SWE 83996		ELIT.P AV SÄGFORSSEN			41	325	562	106		
Mor: 048327 - 0125 02		LIM - LIM - LIM - LIM		2007-09-10	D		12	13	0	0
SWE 89344		T.JULIANNE AV ONSLUNDA			39	258	452			
FF: 800010 - 0185 00		LIM - LIM - LIM - LIM	P	2002-06-14	V					
SWE 2632		TRONSÖ POLL ROLF								
FM: 030015 - 0198 07		LIM - LIM - LIM - LIM	D	2009-12-29	D					
SWE 102957		C.JESSICA AV SÄGFORSSEN			37	266	449			
MF: 003356 - 6038 99		LIM - LIM - LIM - LIM	D	2000-02-22	V					
SWE 82677		PUCK AV BAGGBONS			45	320	580	107		
MM: 008890 - 0053 00		LIM - LIM - LIM - LIM	D							
SWE 87057		R.JULIANNE			39	229	323			

KALVNINGAR

Kalven						Kalvens fader				Kalvens korr vikter					
Datum	Ft	Kön	Ind	Anv	H St	Ras	Stbnr/SEnr	Indnr	Namn	H St	T-tal	F-vikt	200dv	365dv	550dv
D M															
MOR															
040220	11	T	5055	1	D	LIM	SWE 82859	51	RIVAL			D42	A 299	A 540	
050425	11	T	5072	1	P	LIM	SWE 83121	5012	STING AV ONS	P		D43	A 329	A 551	
060330	11	K	169	1	P	LIM	SWE 83121	5012	STING AV ONS	P		D35	A 302	A 462	
070205	11	T	5099	1		LIM	SWE 83121	5012	STING AV ONS	P		D43	A 318		
080115	11	K	194	1	P	LIM	SWE 83411	5068	ABSOLUT AV O	P T 105		D40	A 268	A 418	
090111	11	K	216	1	H	LIM	SWE 83411	5068	ABSOLUT AV O	P T 105		D38	A 294		
100104	11	T	5149	1	P	LIM	SWE 83722	142	BORE AV NEDA	P		D45	A 364	A 647	
110202	11	T	5181	1	P	LIM	SWE 83821	601	DART ET AV M	P		D38	A 322	A 548	
120211	11	K	291	1	H	LIM	SWE 83871	7484	Dacke av Mar	S T 104		D36	A 299		
130105	11	K	304	1	H	LIM	SWE 2886	23	POSTHAVEN PO	P		D41	A 287	A 471	
130105	11	K	305	1	P	LIM	SWE 2886	23	POSTHAVEN PO	P		D39	A 280	A 449	
140105	11	T	5247	1	P	LIM	SWE 83996	1127	ELIT.P AV SA	P T 106		D40	A 305	A 558	
150112	11	T	5272	1		LIM	SWE 83996	1127	ELIT.P AV SA	P T 106		D37			
MORMOR															
070422	11	T	1103	1		LIM	SWE 83511	2057	ASTRIX	D		D46	A 307	D 562	
080327	11	T	1121	1		LIM	SWE 83227	7158	MARGRETEHOLM	S		D45	A 319	D 454	
090419	11	T	1135	1	D	LIM	SWE 83411	5068	ABSOLUT AV O	P T 105		D45	A 313	D 567	
100314	11	K	245	1		LIM	SWE 2528	1045	ORGEAT			D45	A 284	A 414	
110418	11	T	1181	1		LIM	SWE 84012	2106	DEXTER AV AB	D		D48	A 212	D 470	
120315	11	K	294	1		LIM	SWE 83752	7440	CALVIN AV MA	S T 104		D42	D 231	A 367	

LIMOUSIN

K.nr: 62	5439 Jedi av Strömvik			Född: 2014-03-11		Pris:		
T-tal	Tillväxt g/dag	Födelsevikt	200D	365D	Hornstatus	LINJÄR EXTERIÖR		
102	1526	D41	A341	A593	P	POÅNG	OPTIMUM	
Marmorering	Fettdjup	Muskeldjup	Klövstatus	Testikelmått	Storlekstyp	Bogbredd	7	7
			9(X=8)	35	6,9	Bröstdjup	7	7

5439 Jedi av Strömvik T102

Detta är Polled Gollums första prövade son, som har bra vikter och bra Bluprad. Modern är i kolinjen 5 Escale som även har producerat Jean av Strömvik T107. Morfar Urel av Långalt ET var en av Berts favorit tjurar. Urel är fadder till tjurarna Castro T111, Cilli T107 och Jedi T107 alla från Strömvik

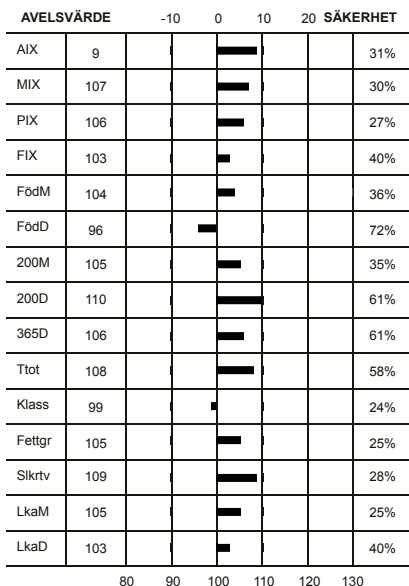

Överlinje	6	7	KROPP 84
Korslutning	6	6	
Korslängd	5	9	
Korsbredd	7	8	
Storlek	7	7	MUSKLER 75
Harmoni	7	9	
Ryggbredd	6	8	
Länbredd	7	8	
Ryggmuskellängd	4	8	BEN 76
Lärbredd	7	8	
Innerfår	7	9	
Lärdjup	6	9	
Lärfyllnad sidan	7	8	
Hasvinkel	4	5	
Kotvinkel	5	5	
Ben bakifrån	6	8	
Frambenställning	6	8	
Skelettgrovlek	3	3	
Rörelser	7	9	

Idnr	Född	Ras	Horn	V/B/D	ET	Kalvningar	Kalvar	varav	Svåra	Döda
Stamboksnr/Gen.nr		Namn			Korr FV	200d	365d	T-tal	550d	
Far: 089832 - 1065 11		LIM - LIM - LIM - LIM	P	2012-04-23	V		19	19	0	0
SWE 84327		POLLED GOLLUM AV LÅNGALT			44	325	560			
Mor: 019825 - 0251 08		LIM - LIM - LIM - LIM	P	2014-08-22	D		5	5	0	0
SWE 104584		DUSA AV STRÖMVIK			38	242	406			
FF: 800010 - 0777 03		LIM - LIM - LIM - LIM	P		V					
SWE 2827		TMF POLLED HARMONICA 777N								
FM: 800010 - 0016 03		LIM - LIM - LIM - LIM	P		D					
SWE 200482		RPY PAYNES NUTMEG 16N								
MF: 089832 - 1010 03		LIM - LIM - LIM - LIM	P	2005-05-19	V					
SWE 83349		POLLED UREL AV LÅNGALT			43	278	524			
MM: 019825 - 0098 04		LIM - LIM - LIM - LIM	H							
SWE 94720		VARPA AV STRÖMVIK			37	222	376			

KALVNINGAR

Kalven						Kalvens fader				Kalvens korr vikter					
Datum	Ft	Kön	Ind	Anv	H	Ras	Stbnr/SEnr	Indnr	Namn	H	T-tal	F-vikt	200dv	365dv	550dv
D	M				St					St					
MOR															
100327	11	T	5301	1	P	LIM	SWE 83531	558	BOSTAR ETAV	P		D43	A 333	A 572	
110320	11	T	5343	1	H	LIM	SWE 83531	558	BOSTAR ETAV	P		D41	A 319	A 518	
120219	11	K	387	1	P	LIM	SWE 83668	1021	POLLED AKILL	P		D38	A 249	A 430	
130326	11	K	430	1	H	LIM	SWE 84394	5318	GIDEON AV ST	P		D38	A 260	A 423	
140311	11	T	5439	1	P	LIM	SWE 84327	1065	POLLED GOLLU	P		D41	A 341	A 593	
MORMOR															
060528	11	K	178	1	P	LIM	SWE 83149	1077	TEXAS STAR A	S		D39	A 214	A 359	
070424	11	K	211	1	P	LIM	SWE 83348	1009	POLLED TURE	P		D40	A 228	A 349	
080507	11	K	251	1	P	LIM	SWE 83349	1010	POLLED UREL	P		D38	A 242	A 406	
091005	11	K	297	1	P	LIM	SWE 83670	574	CHAMP ET AV	P		D36		A 533	

SIMMENTAL

K.nr: 63	1081 Samson av Storegården			Född: 2013-01-19		Pris:				
T-tal	Tillväxt g/dag	Födelsevikt	200D	365D	Hornstatus	LINJÄR EXTERIÖR		POÅNG	OPTIMUM	
107	1883	D40	A371	A675	P					
Marmorering	Fettdjup	Muskeldjup	Klövstatus	Testikelmått	Storlekstyp	Bogbredd	7	7		
2,3	0,4	7,5	10	39	8,3	Bröstdjup	7	7		

1081 Samson av Storegården

Semintjur 2014. Född den 19 Januari 2013 på Storegården Simmental, Läckeb

Tjurlinje: Richwood Bruno 809G (Kanada)

Kolinje: 2010 Biena (Schweiz)

Fader: 2509 Nelson av Åbuen T-111 (polled) ur 101 Sentalinjen är en son till 1082 Kåmat av Matberga T-113.

Moder: 67 Biene av Storegården (polled) ur 2010 Bienalinjen med bästa resultat 94 Tarzan T-104, 168 Faxe T-107 båda från Tockarp. 514 Obelix T-106, 396 Leo T-107 och 538 Pinot T-108 de sistnämnda från Sövde-ljunga.

Morfär: 7198 Kasmir av Rörum T-109 (polled) ur 6 Kronilinen är en son till den tyska semintjuren 7343 Eldorado.

Mormorsfär: 215 Filur av Esered T-107 (polled) ur 1 Fyrstlinjen är en son till 206 Demitrej av Dybeck T-114.

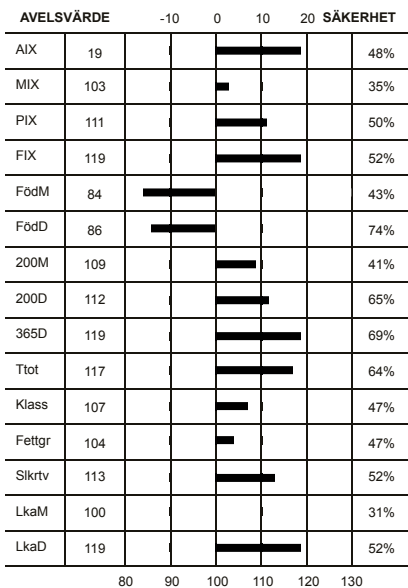

Överlinje	6	7	KROPP 85	HELHET 81
Korslutning	5	5		
Korslängd	6	9		
Korsbredd	6	8		
Storlek	8	8		
Harmoni	7	9	MUSKLER 82	
Ryggbredd	7	9		
Länbredd	8	9		
Ryggmuskellängd	7	8		
Lärbredd	6	8		
Innerfär	6	8	BEN 77	
Lärdjup	6	9		
Lärfyllnad sidan	7	8		
Hasvinkel	4	5		
Kotvinkel	6	5		
Ben bakifrån	5	8		
Frambenställning	7	8		
Skelettgrovlek	6	6		
Rörelser	7	9		

Idnr	Född	Ras	Horn	V/B/D	ET	Kalvningar	Kalvar	varav	Svåra	Döda
Stamboksnr/Gen.nr		Namn			Korr FV	200d	365d	T-tal	550d	
Far: 079090 - 2509 09		SIM - SIM - SIM - SIM	P	2009-08-12	V		71	79	0	3
SWE 96038		NELSON AV ÅBUEN			49	414	742	111		
Mor: 069685 - 0067 10		SIM - SIM - SIM - SIM	P	2013-09-03	D		4	4	0	0
SWE 112460		BIENE AV STOREGÅRDEN			48	314	480			
FF: 079102 - 1082 06		SIM - SIM - SIM - SIM	P	2006-08-29	V					
SWE 94849		KÅMAT AV MATBERGA			51	409	755	113		
FM: 079090 - 0437 05		SIM - SIM - SIM - SIM	P	2009-07-24	D					
SWE 96128		SENTA AV ÅBUEN			40	326	526			
MF: 059059 - 7198 06		SIM - SIM - SIM - SIM	P	2006-05-09	V					
SWE 94851		KASMIK AV RÖRUM			50	365	690	109		
MM: 069685 - 0037 08		SIM - SIM - SIM - SIM	P		47	346	503			
SWE 112020		BIENE AV STOREGÅRDEN								

KALVNINGAR

Kalven						Kalvens fader				Kalvens korr vikter					
Datum	Ft	Kön	Ind	Anv	H	Ras	Stbnr/SEnr	Indnr	Namn	H	T-tal	F-vikt	200dv	365dv	550dv
D	M				St					St					
MOR															
120207	12	T	1069	1	S	SIM	SWE 96038	2509	NELSON AV ÅB	P	T 111	D50	A 373	D 648	
130119	11	T	1081	4	P	SIM	SWE 96038	2509	NELSON AV ÅB	P	T 111	D40	A 371	A 675	
140129	11	T	1096	1		SIM	SWE 96822	544	POMMERY AV S	P	T 114	D49	D 340		
150207	11	T	1117	1		SIM	SWE 96822	544	POMMERY AV S	P	T 114	D52			
MORMOR															
100317	11	K	67	1	P	SIM	SWE 94851	7198	KASMIK AV RÖ	P	T 109	D48	D 314	A 480	

SIMMENTAL

K.nr: 64	5116 Spartacus av Marsagård			Född: 2013-01-02		Pris:		
T-tal	Tillväxt g/dag	Födelsevikt	200D	365D	Hornstatus	LINJÄR EXTERIÖR		
105	1831	D46	A381	A666	P	POÅNG	OPTIMUM	
Marmorering	Fettdjup	Muskeldjup	Klövstatus	Testikelmått	Storlekstyp	Bogbredd	7	7
1,8	0,4	7,0	10	41	8,2	Bröstdjup	6	7

5116 Spartacus av Marsagård

Semintjur 2014. Född den 2 Januari 2013 på Marsagård Simmental, Tvååker

Tjurlinje: PHS Polled Worldwide 14W (Kanada)

Kolinje: 21 Sennerin (Schweiz)

Fader: PHS Polled Worldwide 14W (polled) spermimport från Kanada efter 6974 Rogant undan 7447 Rolling Acres Red Fern.

Moder: 146 Miranda av Marsagård (polled) ur 21 Sennerinlinjen med bästa resultat 5050 Mäktig T-109, 5068 Natrium T-105 och 5076 Orkan T-104 samtliga tre tjurar från Marsagård.

Morfär: 5064 Neville av Marsagård T-107 (polled) ur 7 Hirzlinjen är en son till semintjuren 7426 Elit av hällinge T-112.

Mormorsfär: 1387 Helios av Stegatorp T-109 (polled) ur 11 Cellerinalinjen är son till 1322 Fux av Stegatorp. Helios bästa resultat är 411 Jason av Mattarp T-109 och 206 Lego av Öslöv T-106.

Morfär: 2117 Elvis av Åbuen (polled) ET tjur från Kanada undan EDN Delainey 118G efter Bar 5 Polled Star 430A.

Mormorsfär: 2062 Charlie ET av Åbuen (polled) med bästa resultat 2138 Earp T-105, 2190 Gottfrid T-109 Semintjuren 2178 Gotte T-112 samt 2266 Hickory T-108 alla från Åbuen.

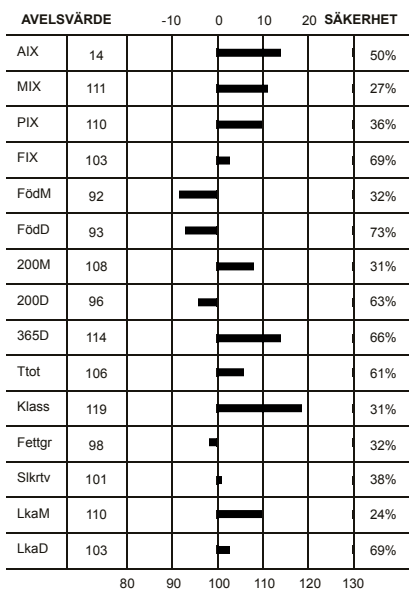

Överlinje	6	7	KROPP 82
Korslutning	5	5	
Korslängd	7	9	
Korsbredd	6	8	
Storlek	8	8	
Harmoni	6	9	MUSKLER 77
Ryggbredd	7	9	
Länubredd	7	9	
Ryggmuskellängd	6	8	
Lärbredd	6	8	
Innerfår	6	8	HELHET 82
Lärdjup	5	9	
Lärfyllnad sidan	6	8	
Hasvinkel	5	5	
Kotvinkel	6	5	
Ben bakifrån	7	8	BEN 86
Frambenställning	7	8	
Skelettgrovlek	6	6	
Rörelser	7	9	

Idnr	Född	Ras	Horn	V/B/D	ET	Kalvningar	Kalvar	varav	Svåra	Döda
Stamboksnr/Gen.nr		Namn			Korr FV	200d	365d	T-tal	550d	
Far: 800010	-0014	09	SIM - SIM - SIM - SIM	P	V		48	51	0	2
SWE 2904			PHS POLLED WORLDWIDE 14W							
Mor: 044660	-0146	11	SIM - SIM - SIM - SIM	P	2013-08-16	V		3	3	0
SWE 111023			MIRANDA AV MARSAGÅRD							
FF: 800012	-6974	50	SIM - SIM - SIM - SIM			43	314	491		
			ROGANT							
FM: 800012	-7447	50	SIM - SIM - SIM - SIM							
			ROLLING ACRES RED FERN							
MF: 044660	-5064	09	SIM - SIM - SIM - SIM	P	2009-09-29	V				
SWE 96243			NEVILLE AV MARSAGÅRD							
MM: 089787	-2059	06	SIM - SIM - SIM - SIM	P	2008-07-24	D	48	338	648	107
SWE 97785			K. MIRANDA AV MATTARP							

KALVNINGAR

Kalven						Kalvens fader				Kalvens korr vikter					
Datum	Ft	Kön	Ind	Anv	H St	Ras	Stbnr/SEnr	Indnr	Namn	H St	T-tal	F-vikt	200dv	365dv	550dv
MOR															
130102	11	T	5116	1	P	SIM	SWE 2904	14	PHS POLLED W	P		D46	A 381	A 666	
140111	11	K	196	1	P	SIM	SWE 120112	77	GARINCHA			D45	D 319	A 468	
141226	11	K	223	1		SIM	SWE 101104	10	ATLANTIS			D43			
MORMOR															
080108	11	T	5050	1	S	SIM	SWE 92246	7426	ELIT AV HÄLL	P	T 112	D53	A 369	A 680	
090311	11	T	5068	1	S	SIM	SWE 2565	96	HEDETOFT UNI	P		D47	A 385	A 683	
100215	11	T	5076	1	S	SIM	SWE 95280	1541	LUDDER AV STE	S	T 112	D50	A 369	A 655	
110221	11	K	146	1	P	SIM	SWE 96243	5064	NEVILLE AV M	P	T 107	D43	A 314	A 491	
120119	11	T	5105	1		SIM	SWE 2779	23	WKF ROMEO 23	P		D46	A 274	A 480	
130422	11	T	5127	1	P	SIM	SWE 96897	5085	PRINCE AV MA		T 102	D48	A 347		
140724	11	T	5145	1		SIM	SWE 97432	5113	RINGO AV MAR	P		D46			

SIMMENTAL

K.nr: 65	33 Tristan av Väderlanda			Född: 2014-03-06		Pris:				
T-tal	Tillväxt g/dag	Födelsevikt	200D	365D	Hornstatus	LINJÄR EXTERIÖR		POÅNG	OPTIMUM	
111	1929	D47	A420	A734	S					
Marmorering	Fettdjup	Muskeldjup	Klövstatus	Testikelmått	Storlekstyp	Bogbredd	6	7		
			10	42	7,6	Bröstdjup	6	7		

33 Tristan av Väderlanda

Född den 6 Mars 2014 på Väderlanda Simmental, Värends Nöbbele

Tjurlinje: Richwood Bruno 809G (Kanada)

Kolinje: 19 Stockebro Louise (Danmark)

Fader: Semintjuren 235 Hugin av Esered T-116 (scurred) ur 20 Grivoiselinjen är en son till Faxe av Tockarp T-108. Hugins bästa resultat är 7138 Mario av Örmaholm T-108, 5051 Majestät av Marsgård T-107, 7300 Mustang av Sandåkra T-103, 123 Kadett av Hog T-108, 17

Moder: 493 Louise av Väderlanda ur 19 Stockebro Louise-linjen med bästa resultat 294 Gamos av Klasamåla T-105.

Morfär: 2543 Osborn av Åbuen ur 101 Sentalinenjär en son till 1082 Kåmat av Matberga T-112.

Mormorsfar: 245 Ingo av Esered T-108 ur 20 Grivoiselinjen är en son till 168 Faxe av Tockarp T-108.

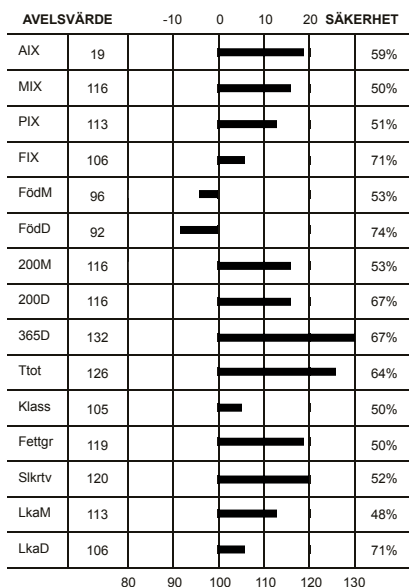

Överlinje	6	7	KROPP 84	HELHET 85
Korslutning	5	5		
Korslängd	6	9		
Korsbredd	9	8		
Storlek	8	8		
Harmoni	7	9	MUSKLER 89	
Ryggbredd	7	9		
Länubredd	7	9		
Ryggmuskellängd	3	8		
Lärbredd	8	8		
Innerfår	8	8	BEN 78	
Lärdjup	6	9		
Lärfyllnad sidan	7	8		
Hasvinkel	5	5		
Kotvinkel	6	5		
Ben bakifrån	6	8		
Frambenställning	6	8		
Skelettgrovlek	6	6		
Rörelser	6	9		

Idnr	Född	Ras	Horn	V/B/D	ET	Kalvningar	Kalvar	varav	Svåra	Döda
Stamboksnr/Gen.nr		Namn			Korr FV	200d	365d	T-tal	550d	
Far: 719200 - 0235 03		SIM - SIM - SIM - SIM	S	2003-08-22	V		3255	3359	0	140
SWE 93501		HUGIN AV ESERED			44	408	734	116		
Mor: 051200 - 0493 12		SIM - SIM - SIM - SIM		2014-08-28	D		1	1	0	0
SWE 114333		LOUISE AV VÄDERLANDA			48	351				
FF: 034011 - 0168 01		SIM - SIM - SIM - SIM	P	2001-08-17	V					
SWE 92615		FAXE AV TOCKARP			49	394	691	108		
FM: 719200 - 0336 01		SIM - SIM - SIM - SIM	H	2003-08-22	D					
SWE 84835		CHRISTEL			43	351	547			
MF: 079090 - 2543 10		SIM - SIM - SIM - SIM	P	2011-05-23	V					
SWE 96533		OSBORN AV ÅBUEN			47	370	672			
MM: 055175 - 0412 07		SIM - SIM - SIM - SIM			44	308				
SWE 106364		LOUISE								

KALVNINGAR

Kalven						Kalvens fader				Kalvens korr vikter					
Datum	Ft	Kön	Ind	Anv	H St	Ras	Stbnr/SEnr	Indnr	Namn	H St	T-tal	F-vikt	200dv	365dv	550dv
D M															
MOR															
140306	11	T	33	1	S	SIM	SWE 93501	235	HUGIN AV ESE	S	T 116	D47	A 420	A 734	
MORMOR															
090406	11	K	469	1		SIM	SWE 94853	1081	KÅMAT AV MAT	P	T 109	D47	A 337		
100216	11	K	482	1		SIM	SWE 94853	1081	KÅMAT AV MAT	P	T 109	D44	A 317		
110404	11	K	490	1		SIM	SWE 96121	481	NICE AV SÖVD	P		D35	A 316		
120207	11	K	493	1		SIM	SWE 96533	2543	OSBORN AV ÅB	P		D48	A 351		
130215	11	T	25	1		SIM	SWE 96533	2543	OSBORN AV ÅB	P		D49	A 317		
140311	11	T	34	1		SIM	SWE 96533	2543	OSBORN AV ÅB	P		D51	A 371		

SIMMENTAL

K.nr: 66	1105 Tyrone av Storegården			Född: 2014-02-10		Pris:		
T-tal	Tillväxt g/dag	Födelsevikt	200D	365D	Hornstatus	LINJÄR EXTERIÖR		
109	1948	D51	A387	A703	P	POÅNG	OPTIMUM	
Marmorering	Fettdjup	Muskeldjup	Klövstatus	Testikelmått	Storlekstyp	Bogbredd	7	7
1,8	0,3	5,9	10	42	7,7	Bröstdjup	7	7

1105 Tyrone av Storgården

Född den 10 Februari 2014 på Storegården Simmental, Läckeby

Tjurlinje: Richwood Bruno 809G (Kanada)

Kolinje: 16 Stockebro Marit (Danmark)

Fader: Semintjuren 544 Pommery av Sövdeljunga T-114 ur 206 Heidilinjén är en son till semintjuren 7426 Elit av Hällinge T-112.

Moder: 74 Fia av Storegården ur 16 Stockebro Maritlinjen.

Morfar: 2509 Nelson av Åbuen T-111 (polled) ur 101 Sentalinjén är en son till 1082 Kämat av Matberga T-113. Nelsons bästa resultat semintjuren 1081 Samson av Storegården T-107.

Mormorsfar: 7198 Kasmir av Rörum T-109 (polled) ur 6 Kronilinjén är en son till den tyska semintjuren 7343 Eldorado. Kasmirs bästa resultat 7462 Slatan av Fal T-105.

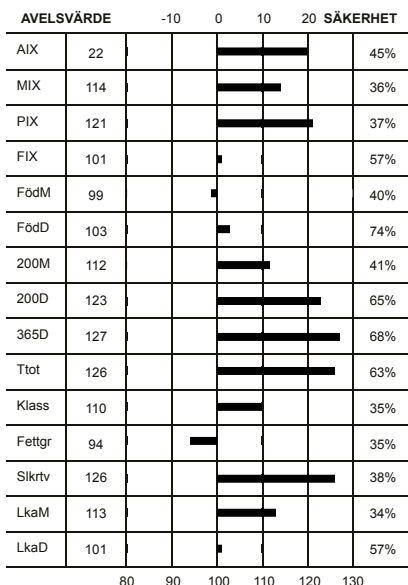

Överlinje	7	7	KROPP 94	HELHET 92
Korslutning	5	5		
Korslängd	6	9		
Korsbredd	7	8		
Storlek	8	8		
Harmoni	8	9	MUSKLER 89	HELHET 92
Ryggbredd	7	9		
Länbredd	7	9		
Ryggmuskellängd	4	8		
Lärbredd	8	8		
Innerfår	8	8	BEN 84	HELHET 92
Lärdjup	6	9		
Lärfyllnad sidan	7	8		
Hasvinkel	4	5		
Kotvinkel	5	5		
Ben bakifrån	6	8		
Frambenställning	8	8		
Skelettgrovlek	5	6		
Rörelser	7	9		

Idnr	Född	Ras	Horn	V/B/D	ET	Kalvningar	Kalvar	varav	Svåra	Döda
Stamboksnr/Gen.nr		Namn			Korr FV	200d	365d	T-tal	550d	
Far: 039733 -0544 11		SIM - SIM - SIM - SIM	P	2011-08-01	V		293	311		0 9
SWE 96822		POMMERY AV SÖVDELJUNGA				47	409	762	114	
Mor: 069685 -0074 11		SIM - SIM - SIM - SIM	P	2014-09-05	D		2	2		0 0
SWE 113629		FIA AV STOREGÅRDEN				52	337	565		
FF: 052758 -7426 00		SIM - SIM - SIM - SIM	P	2000-10-02	V					
SWE 92246		ELIT AV HÄLLINGE				50	404	720	112	
FM: 039733 -0404 07		SIM - SIM - SIM - SIM	P	2011-08-01	D					
SWE 107908		HEIDI AV SÖVDELJUNGA				48	319	486		
MF: 079090 -2509 09		SIM - SIM - SIM - SIM	P	2009-08-12	V					
SWE 96038		NELSON AV ÅBUEN				49	414	742	111	
MM: 069685 -0055 09		SIM - SIM - SIM - SIM	P			53	339	540		
SWE 108123		FIA AV STOREGÅRDEN								

KALVNINGAR

Kalven						Kalvens fader				Kalvens korr vikter					
Datum	Ft	Kön	Ind	Anv	H St	Ras	Stbnr/SEnr	Indnr	Namn	H St	T-tal	F-vikt	200dv	365dv	550dv
MOR															
130212	11	K	97	1	P	SIM	SWE 95610	6635	MUSTIK AV BO	P	T 108	D59	D 351	A 551	
140210	11	T	1105	1	P	SIM	SWE 96822	544	POMMERY AV S	P	T 114	D51	A 387	A 703	
MORMOR															
110223	11	K	74	1	P	SIM	SWE 96038	2509	NELSON AV ÅB	P	T 111	D52	D 337	A 565	

SIMMENTAL

K.nr: 67	6715 Torsten av Bollerup			Född: 2014-02-15		Pris:				
T-tal	Tillväxt g/dag	Födelsevikt	200D	365D	Hornstatus	LINJÄR EXTERIÖR		POÅNG	OPTIMUM	
109	1877	D46	A407	A716	S					
Marmorering	Fettdjup	Muskeldjup	Klövstatus	Testikelmått	Storlekstyp	Bogbredd	7	7		KROPP 90
2,3	0,4	7,3	9(X=8)	43	8,1	Bröstdjup	7	7		
						Överlinje	7	7		
						Korslutning	5	5		
						Korslängd	5	9		MUSKLER 81
						Korsbredd	8	8		
						Storlek	8	8		
						Harmoni	7	9		
						Ryggbredd	7	9		BEN 81
						Länjbredd	7	9		
						Ryggmuskellängd	5	8		
						Lärbredd	6	8		
						Innerfår	6	8		
						Lärdjup	6	9		
						Lärfyllnad sidan	7	8		
						Hasvinkel	6	5		
						Kotvinkel	5	5		
						Ben bakifrån	6	8		
						Frambenställning	7	8		
						Skelettgrovlek	5	6		
						Rörelser	6	9		

6715 Torsten av Bollerup

Född den 15 Februari 2014 på Bollerup Simmental, Tomelilla

Tjurlinje: Richwood Bruno 809G (Kanada)

Kolinje: 11 Rebecka (Schweiz)

Fader: 1253 Puls av Rödmossa T-108 ur 206 heidilinen är en son till semintjuren 7426 Elit av Hällinge T-112.

Moder: 497 Rebecka av Bollerup ur 11 Rebekalinen med bästa resultat Semintjuren 6684 Rustik av Bollerup T-110, 1223 Ronaldo FS av Katslösa T-106, 2686 Rambo av Åbuen T-104, semintjuren Mustik av Bollerup T-108, semintjuren 226 Nivå av Bollerup T-108, 272 oden av Bollerup T-110 samt från Mossarp 211 Elmer T-107 och 234 Isidor T-109.

Morför: Tyske semintjuren 1910 Steinadler (polled) med bästa resultat 7638 Noha T-106 och 7690 Paris T-105 från Hällinge. Samt 478 Nalle av Sövdeljunga T-106.

Mormorsfar: Danske semintjuren 96 Hedetoft United (polled) med bästa resultat 1204 Maximilian av Frönshult T-103, 7217 Mikaros av Rörum T-104, 265 Kenny av Esereed T-110, 396 Leo av Sövdeljunga T-107, 2442 Napoleon av Davidsta T-114, 5068 Natrium av Marsagård T-105, 1214 Nasser av Frönshult T-103 samt 1297 Sture av Rödmossa T-103.

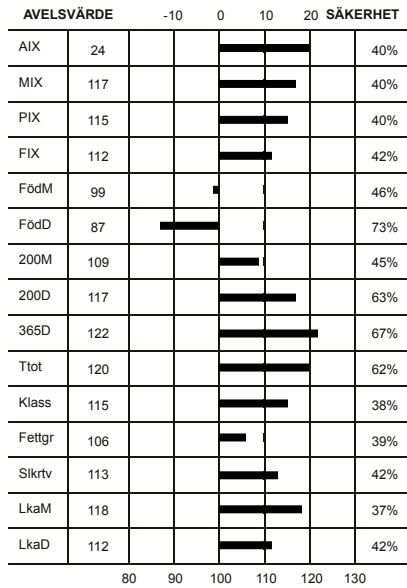

Idnr	Född	Ras	Horn	V/B/D	ET	Kalvningar	Kalvar	varav	Svåra	Döda
Stamboksnr/Gen.nr		Namn			Korr FV	200d	365d	T-tal	550d	
Far: 028097 -1253 11		SIM - SIM - SIM - SIM	P	2011-08-08	V		15	15	0	1
SWE 96827		PULS AV RÖDMOSSA			49	365	696	108		
Mor: 059063 -0497 09		SIM - SIM - SIM - SIM	P	2011-03-02	V		5	5	0	0
SWE 108469					48	322	478			
FF: 052758 -7426 00		SIM - SIM - SIM - SIM	P	2000-10-02	V					
SWE 92246		ELIT AV HÄLLINGE			50	404	720	112		
FM: 028097 -0315 08		SIM - SIM - SIM - SIM	P	2011-08-08	D					
SWE 104639		HEIDI AV RÖDMOSSA			50	317	490			
MF: 800010 -1910 04		SIM - SIM - SIM - SIM		2005-09-19	V					
SWE 2734		STEINADLER								
MM: 059063 -0452 06		SIM - SIM - SIM - SIM	P	2009-01-27	D	44	313	523		
SWE 97019		REBECKA AV BOLLERUP								

KALVNINGAR

Kalven						Kalvens fader				Kalvens korr vikter					
Datum	Ft	Kön	Ind	Anv	H St	Ras	Stbnr/SEnr	Indnr	Namn	H St	T-tal	F-vikt	200dv	365dv	550dv
D M															
MOR															
110121	11	K	526	1	H	SIM	SWE 2832	3665	OMORGA VOLVO			D49	A 320	D 548	
120419	11	T	6695	1		SIM	SWE 96035	489	NIMBUS AV MA	P		D45	A 374	A 592	
130401	11	K	554	1		SIM	SWE 96827	1253	PULS AV RÖDM	P	T 108	D38			
140215	11	T	6715	1	S	SIM	SWE 96827	1253	PULS AV RÖDM	P	T 108	D46	A 407	A 716	
150126	11	K	570	1		SIM	SWE 120112	77	GARINCHA			D45			
MORMOR															
080110	11	T	6635	1	P	SIM	SWE 93918	105	IMPULS AV HO	P	T 106	D49	A 386	A 688	
090218	11	K	497	1	P	SIM	SWE 2734	1910	STEINADLER			D48	A 322	A 478	
100116	11	K	507	1	P	SIM	SWE 2779	23	WKF ROMEO 23	P		D51	D 340	A 483	
110218	11	K	530	1	P	SIM	SWE 96035	489	NIMBUS AV MA	P		D44	A 319	A 471	
120108	11	T	6684	1	P	SIM	SWE 2832	3665	OMORGA VOLVO			D51	A 402	A 729	
130131	11	T	6704	1		SIM	SWE 2745	742	LODEN			D50			
140114	11	K	556	1	P	SIM	SWE 2904	14	PHS POLLED W	P		D49	A 333	A 537	
150112	11	K	567	1		SIM	SWE 2904	14	PHS POLLED W	P		D46			

SIMMENTAL

K.nr: 68	7508 Taube av Fall					Född: 2014-03-01	Pris:			
T-tal	Tillväxt g/dag	Födelsevikt	200D	365D	Hornstatus	LINJÄR EXTERIÖR			POÄNG	OPTIMUM
108	1922	D53	A384	A700	S					
Marmorering	Fettdjup	Muskeldjup	Klövstatus	Testikelmått	Storlekstyp	Bogbredd	6	7	KROPP 80	HELHET 77
			10	39	8,5	Bröstdjup	6	7		
						Överlinje	7	7		
						Korslutning	5	5		
						Korslängd	7	9		
						Korsbredd	9	8		
						Storlek	9	8		
						Harmoni	6	9		
						Ryggbredd	6	9		
						Ländbredd	7	9		
						Ryggmuskellängd	3	8	MUSKLER 75	
						Lärbredd	6	8		
						Innerlår	6	8		
						Lärdjup	5	9		
						Lärfyllnad sidan	6	8		
						Hasvinkel	4	5	BEN 80	
						Kotvinkel	5	5		
						Ben bakifrån	6	8		
						Frambenställning	7	8		
						Skelettgrovlek	6	6		
						Rörelser	6	9		

7508 Taube av Fall

Född den 1 Mars 2014 på Fall Simmental, Ljusfallshammar

Tjurlinje: Bar 5 Paymaster 1334D (Kananda)

Kolinje: 201 Laura (Schweiz)

Fader: 475 Nils av Maltestorp T-104 (polled) ur 1 Berninalinjen är en son till Lego av Öslöv T-106. Nils bästa resultat 7464 Spotify av Fall T-105.

Moder: 1151 Isa av Fall ur 201 Lauralinjen med bästa resultat 7314 Atom T-106, 173 Pegasus T-106, 135 Oden T-109 alla från Hällinge. Från Stegatorp 1529 Ludvig T-112, 1494 Kock T-106, 1362 Grym T-111, 44 Nicke T-111 och 1633 Orion T-117, 72 Isak av Sandåkra T-107, 1173 Loke av Rödmosa T-104, 489 Nimbus T-106 och 645 Sven T-102 båda från Maltestorp.

Morfar: 1501 Keno av Stegatorp ur 796 Lukonalinjen är en son till 264 Fjoder av Dybeck T-112

Mormorsfar: Semintjuren 7426 Elit av Hällinge T-112 ur 68 Agneslinjen.

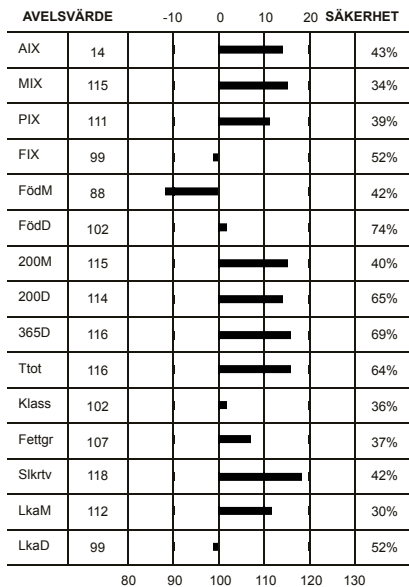

Idnr	Född	Ras	Horn	V/B/D	ET	Kalvningar	Kalvar	varav	Svåra	Döda
Stamboksnr/Gen.nr		Namn			Korr FV	200d	365d	T-tal	550d	
Far: 057620 -0475 09		SIM - SIM - SIM - SIM	P	2009-11-12	V		66	68		0 3
SWE 96036		NILS AV MALTESTORP			52	410	698	104		
Mor: 085266 -1151 10		SIM - SIM - SIM - SIM		2014-09-11	D		4	6		0 0
SWE 109141		O ISA AV FALL			52	319	411			
FF: 021749 -0206 07		SIM - SIM - SIM - SIM	P	2007-09-10	V					
SWE 95295		LEGO AV ÖSLÖV			51	393	681	106		
FM: 059059 -0280 07		SIM - SIM - SIM - SIM	P	2009-09-29	D					
SWE 100333		BERNINA AV RÖRUM			46	337	411			
MF: 055563 -1501 06		SIM - SIM - SIM - SIM	S	2007-02-06	V					
SWE 94751		KENO AV STEGATORP			50	397	762			
MM: 085266 -0541 03		SIM - SIM - SIM - SIM								
SWE 89674		ISA AV FALL			41	261	405			

KALVNINGAR

Kalven						Kalvens fader				Kalvens korr vikter					
Datum	Ft	Kön	Ind	Anv	H St	Ras	Stbnr/SEnr	Indnr	Namn	H St	T-tal	F-vikt	200dv	365dv	550dv
MOR															
120227	11	T	7382	1		SIM	SWE 96422	7205	NUGINS AV FA			D44	A 309	A 613	
130306	11	K	1281	1		SIM	SWE 96036	475	NILS AV MALT	P	T 104	D45	A 316	A 471	
130306	11	K	1280	1		SIM	SWE 96036	475	NILS AV MALT	P	T 104	D43	A 329	A 486	
140301	11	T	7508	1	S	SIM	SWE 96036	475	NILS AV MALT	P	T 104	D53	A 384	A 700	
150114	11	T	7535	1		SIM	SWE 95610	6635	MUSTIK AV BO	P	T 108	D47			
150114	11	T	7536	1		SIM	SWE 95610	6635	MUSTIK AV BO	P	T 108	D42			
MORMOR															
050416	11	T	7121	1		SIM	SWE 93710	1419	HÅRD AV STEG			D49	A 371	A 655	
060413	11	T	7145	1	P	SIM	SWE 93387	1397	HUBERT AV ST	S		D46	A 362	A 630	
070413	11	T	7170	1	H	SIM	SWE 93387	1397	HUBERT AV ST	S		D58	A 369	A 657	
080301	11	T	7189	1	P	SIM	SWE 94751	1501	KENO AV STEG	S		D60	A 342		
090320	11	T	7224	1		SIM	SWE 94751	1501	KENO AV STEG	S		D55	A 306	A 575	
100318	11	K	1151	1		SIM	SWE 94751	1501	KENO AV STEG	S		D52	A 319	A 411	
110320	11	K	1193	1		SIM	SWE 96036	475	NILS AV MALT	P	T 104	D50	A 326	A 533	
120219	11	K	1228	1		SIM	SWE 96036	475	NILS AV MALT	P	T 104	D48	A 311	A 516	
130308	11	K	1282	1		SIM	SWE 96036	475	NILS AV MALT	P	T 104	D49	A 327	A 458	

SIMMENTAL

K.nr: 69	387 Ture av Björnahult			Född: 2014-04-10		Pris:		
T-tal	Tillväxt g/dag	Födelsevikt	200D	365D	Hornstatus	LINJÄR EXTERIÖR		
108	1844	D49	A419	A	P		POÄNG	OPTIMUM
Marmorering	Fettdjup	Muskeldjup	Klövstatus	Testikelmått	Storlekstyp	Bogbredd	6	7
			6(B,X=12)	42	7,3	Bröstdjup	5	7
						Överlinje	7	7
						Korslutning	6	5
						Korslängd	6	9
						Korsbredd	7	8
						Storlek	7	8
						Harmoni	6	9
						Ryggbredd	6	9
						Ländbredd	7	9
						Ryggmuskellängd	3	8
						Lärbredd	7	8
						Innerfår	7	8
						Lärdjup	6	9
						Lärfyllnad sidan	7	8
						Hasvinkel	6	5
						Kotvinkel	6	5
						Ben bakifrån	6	8
						Frambenställning	7	8
						Skelettgrovlek	5	6
						Rörelser	6	9

387 Ture av Björnahult

Född den 10 April 2014 på Björnahult Simmental, Nybro

Tjurlinje: Cherry Creek Kunia 2F (Kanada)

Kolinje: 226 Edelweiss (Schweiz)

Fader: 7172 Plura av Örnaholm T-111 ur 804 Lillielinjen är en son till Semintjuren 6635 Mustik av Bollerup T-108.

Moder: 348 Edelweiss av Björnahult ur 226 Edelweisslinjen.

Morfär: 7217 Mikaros av Rörum T-104 ur 362 Anjalinen är en son till danska semintjuren 96 Hedetoft United.

Mormorsfär: 112 Hugo av Gass-Cohn ur 38 Arianelinjen är en son till Eddy av Kärestom.

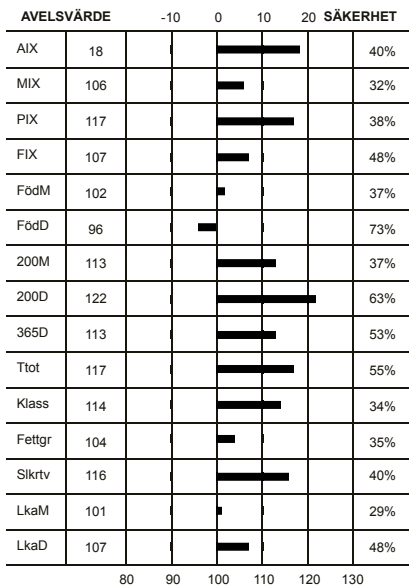

Idnr	Född	Ras	Horn	V/B/D	ET	Kalvningar	Kalvar	varav	Svåra	Döda
Stamboksnr/Gen.nr		Namn			Korr FV	200d	365d	T-tal	550d	
Far: 073019 - 7172 11		SIM - SIM - SIM - SIM	P	2011-08-10	V		29	31	0	0
SWE 96823		PLURA AV ÖRNAHOLM			50	373	706	111		
Mor: 016182 - 0348 11		SIM - SIM - SIM - SIM		2014-08-05	D		2	2	0	0
SWE 113761		EDELWEISS AV BJÖRNAHULT			49	338	533			
FF: 059063 - 6635 08		SIM - SIM - SIM - SIM	P	2008-09-19	V					
SWE 95610		MUSTIK AV BOLLERUP			49	386	688	108		
FM: 073019 - 0262 09		SIM - SIM - SIM - SIM	P	2011-08-10	D					
SWE 105415		NORA AV ÖRNAHOLM			48	311	527			
MF: 059059 - 7217 08		SIM - SIM - SIM - SIM	P	2008-08-01	V					
SWE 95646		MIKAROS AV RÖRUM			49	427	710	104		
MM: 016182 - 0295 08		SIM - SIM - SIM - SIM			46	307	423			
SWE 105803		EDELWEISS AV BJÖRNAHULT								

KALVNINGAR

Kalven						Kalvens fader				Kalvens korr vikter					
Datum	Ft	Kön	Ind	Anv	H St	Ras	Stbnr/SEnr	Indnr	Namn	H St	T-tal	F-vikt	200dv	365dv	550dv
D M															
MOR															
130331	11	K	377	4		SIM	SWE 96823	7172	PLURA AV ÖRN	P	T 111	D54	A 312	A 406	
140410	11	T	387	4	P	SIM	SWE 96823	7172	PLURA AV ÖRN	P	T 111	D49	A 419		
MORMOR															
100220	11			7		SIM	SWE 95646	7217	MIKAROS AV R	P	T 104				
110410	11	K	348	1		SIM	SWE 95646	7217	MIKAROS AV R	P	T 104	D49	A 338	A 533	
120607	11	T	366	4		SIM	SWE 95646	7217	MIKAROS AV R	P	T 104	D48	A 343		
130430	11	T	379	4		SIM	SWE 96823	7172	PLURA AV ÖRN	P	T 111	D52	A 359	A 621	
140507	11	K	393	4		SIM	SWE 96823	7172	PLURA AV ÖRN	P	T 111	D48	A 392		

SIMMENTAL

K.nr: 70	1812 Torro av Tåghusa			Född: 2014-01-31		Pris:		
T-tal	Tillväxt g/dag	Födelsevikt	200D	365D	Hornstatus	LINJÄR EXTERIÖR		
107	1916	D50	A366	A675	S	POÄNG	OPTIMUM	
Marmorering	Fettdjup	Muskeldjup	Klövstatus	Testikelmått	Storlekstyp	Bogbredd	7	7
2	0,4	7,7	9(H)	41	8,1	Bröstdjup	6	7

1812 Torro av Tåghusa

Född den 31 Januari 2014 på Tåghusa Simmental, Sankt Olof

Tjurlinje: Lykke Atlantis (Danmark)

Kolinje: 4 Aster (Schweiz)

Fader: 10 Lykke Atlantis spermimport från Danmark efter engelske Slievenagh Fantastic undan kon Lykke Ulupulu.

Moder: 512 Aster av Bollerup ur 4 Asterlinjen med bästa resultat 5 Bosse T-109, 197 Into T-107 samt 277 Otello T-107 alla från Bollerup.

Morfär: Semintjuren 7113 Eugen av Rörum T-109 (polled) ur 6 Kronilinen är en son till 1449 Cohen av Häggenäs T-105. Eugens bästa resultat är 2213 Hoa Hoa T-106, 2206 Ikaros T-106 båda från Åbuen, 38 Hector av Forsby T-106 samt 2260 Jazz av Davidsta T-107.

Mormorfär: 7156 Fridolf av Hult T-109 ur 204 Kaiserinlinjen är en son till semintjuren 1450 Camel av Häggenäs T-107. Fridolfs bästa resultat är 6581 Isor av Bollerup T-111.

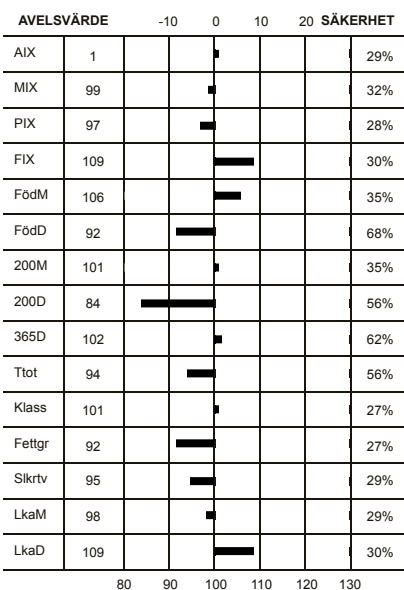

Överlinje	7	7	KROPP 89	HELHET 85
Korslutning	5	5		
Korslängd	6	9		
Korsbredd	8	8		
Storlek	8	8		
Harmoni	7	9		
Ryggbredd	6	9	MUSKLER 83	
Ländbredd	7	9		
Ryggmuskellängd	5	8		
Lärbredd	7	8		
Innerlår	7	8		
Lärdjup	6	9		
Lärfyllnad sidan	7	8	BEN 80	
Hasvinkel	4	5		
Kotvinkel	7	5		
Ben bakifrån	8	8		
Frambenställning	7	8		
Skelettgrovlek	4	6		
Rörelser	5	9		

Idnr	Född	Ras	Horn	V/B/D	ET	Kalvningar	Kalvar	varav	Svåra	Döda
Stamboksnr/Gen.nr		Namn			Korr FV	200d	365d	T-tal	550d	
Far: 800015 -0010 05	SWE 101104	SIM - SIM - SIM - SIM			2012-09-27 V		4	4	0	0
Mor: 059063 -0512 10	SWE 106210	SIM - SIM - SIM - SIM	P		2014-07-29 D		3	3	0	0
FF: 800015 -0036 70		SIM - SIM - SIM - SIM				44	288	500		
FM: 800014 -1057 70		SIM - SIM - SIM - SIM								
MF: 059059 -7113 00	SWE 92241	SIM - SIM - SIM - SIM	P		2001-01-23 V		50	400	693	109
MM: 059063 -0443 05	SWE 97010	SIM - SIM - SIM - SIM				44	311	478		

KALVNINGAR

Kalven						Kalvens fader					Kalvens korr vikter				
Datum	Ft	Kön	Ind	Anv	H St	Ras	Stbnr/SEnr	Indnr	Namn	H St	T-tal	F-vikt	200dv	365dv	550dv
MOR															
120111	11	K	500	1	P	SIM	SWE 95610	6635	MUSTIK AV BO	P	T 108	D44	A 322	A 516	
130130	11	K	518	1	H	SIM	SWE 96470	2366	OLVERT AV ES	S	T 112	D52	A 315	A 570	
140131	11	T	1812	1	S	SIM	SWE 101104	10	ATLANTIS			D50	A 366	A 675	
MORMOR															
070524	11	K	478	1		SIM	SWE 2625	241	LYKKE SIRIUS	P		D49			
080401	11	T	6646	1	P				OKÄND			D48	A 380	A 612	
090329	11	T	6656	1	P	SIM	SWE 95592	7212	LEIF AV RÖRU	P		D49	A 303	D 526	
100219	11	K	512	1	P	SIM	SWE 92241	7113	EUGEN AV RÖR	P	T 109	D44	A 288	A 500	
110215	11	T	6679	1	S	SIM	SWE 96035	489	NIMBUS AV MA	P		D48	A 357	A 567	
120228	11	T	6692	1		SIM	SWE 96035	489	NIMBUS AV MA	P		D47	A 401		
130114	11	K	548	1	P	SIM	SWE 95280	1541	LUKKE AV STE	S	T 112	D50	A 305	A 440	
140225	11	T	6716	1	P	SIM	SWE 96827	1253	PULS AV RÖDM	P	T 108	D44	A 374	A 617	

SIMMENTAL

K.nr: 71		7409 Tapio av Flundrarp			Född: 2014-02-04		Pris:		
T-tal	Tillväxt g/dag	Födelsevikt	200D	365D	Hornstatus		LINJÄR EXTERIÖR		
106	1877	D43	A340	A640	P		POÅNG	OPTIMUM	
Marmorering	Fettdjup	Muskeldjup	Klövstatus	Testikelmått	Storlekstyp		Bogbredd	6 7	
2,1	0,4	6,9	10	45	8,2		Bröstdjup	5 7	
7409 Tapio av Flundrarp Född den 4 Februari 2014 på Flundrarp Simmental, Viken. Ägare Rune Birgersson, Maltestorp Tjurlinje: Richwood Bruno 809G (Kanada) Kolinje: 47 Donau (Schweiz) Fader: 5260 Pesto av Gamlegården ur 3Fifilinen är en son till semintjuren 7426 Elit av Hällinge T-112. Moder: 372 Donau av Flundrarp ur 47 Donaulinjen med bästa resultat 223 Olympus T-107 och 7358 Nöjd T-106 båda från Flundrarp samt 1107 Frans av Häkantorps T-105. Morfär: Omorga Volvo Spermaimport från England med Bästa resultat semintjuren 6684 Rustik av Bollerup T-110, 7187 Rambo av Örnaholm T-110, 1240 PV av Frönshult T-109 samt 538 Pinot av Sövdeljunga T-108. Mormorsfar: Semintjuren 105 Impuls av Hog T-106 ur 38 Arianelinjen är en son till 2075 Champion av Åbuen. Impuls bästa resultat är semintjuren 6635 Mustik av Bollerup T-108 samt 2335 Löjtnant av Davida T-103							Överlinje	7 7	KROPP 79
							Korslutning	5 5	
Korslängd	6 9								
Korsbredd	7 8								
Storlek	8 8								
Harmoni	6 9								
Ryggbredd	6 9	MUSKLER 71							
Länbredd	6 9								
Ryggmuskellängd	3 8								
Lärbredd	6 8								
Innerfår	6 8								
Lärdjup	4 9								
Lärfyllnad sidan	6 8								
Hasvinkel	6 5								
Kotvinkel	6 5	BEN 84							
Ben bakifrån	7 8								
Frambenställning	8 8								
Skelettgrovlek	5 6								
Rörelser	6 9								

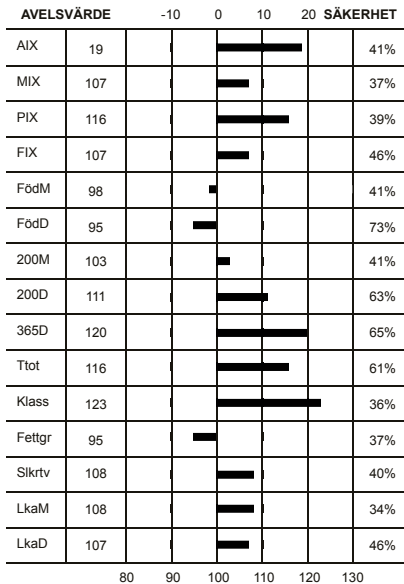

Idnr	Född	Ras	Horn	V/B/D	ET	Kalvningar	Kalvar	varav	Svåra	Döda
Stamboksnr/Gen.nr		Namn			Korr FV	200d	365d	T-tal	550d	
Far: 043548 - 5260 11		SIM - SIM - SIM - SIM	P	2011-08-01	V		36	40	0	3
SWE 96946		PESTO AV GAMLEGÅRDEN			48	401	605			
Mor: 099607 - 0372 11		SIM - SIM - SIM - SIM	P	2015-01-12	V		3	3	0	0
SWE 114336		P DONAU AV FLUNDRARP			49	309	471			
FF: 052758 - 7426 00		SIM - SIM - SIM - SIM	P	2000-10-02	V					
SWE 92246		ELIT AV HÄLLINGE			50	404	720	112		
FM: 043548 - 5166 06		SIM - SIM - SIM - SIM	P	2009-07-22	V					
SWE 96997		FIFI AV GAMLEGÅRDEN			43	317	527			
MF: 800010 - 3665 07		SIM - SIM - SIM - SIM			V					
SWE 2832		OMORGA VOLVO								
MM: 099607 - 0324 07		SIM - SIM - SIM - SIM	P	2009-08-04	D					
SWE 103347		DONAU AV FLUNDRARP			49	277	445			

KALVNINGAR

Kalven						Kalvens fader				Kalvens korr vikter					
Datum	Ft	Kön	Ind	Anv	H St	Ras	Stbnr/SEnr	Indnr	Namn	H St	T-tal	F-vikt	200dv	365dv	550dv
MOR															
130123	11	K	391	4	H	SIM	SWE 96016	7422	NISSE AV GYL	P	T 110	D45	A 242		
140204	11	T	7409	1	P	SIM	SWE 96946	5260	PESTO AV GAM	P		D43	A 340	A 640	
150219	11	K	684	1					OKÄND			D45			
MORMOR															
090114	11	T	7358	1	P	SIM	SWE 93501	235	HUGIN AV ESE	S	T 116	D49	A 388	A 682	
100123	11	K	357	1	P	SIM	SWE 94857	85	KONSULT AV F	S	T 106	D50	A 320		
110217	11	K	372	1	P	SIM	SWE 2832	3665	OMORGA VOLVO			D49	D 309	A 471	
120111	11	K	381	1		SIM	SWE 2832	3665	OMORGA VOLVO			D51	A 315	A 527	
130109	11	T	7401	4	P	SIM	SWE 2832	3665	OMORGA VOLVO			D48	A 402		
140205	11	K	405	1	P	SIM	SWE 96470	2366	OLVERT AV ES	S	T 112	D51	A 312		
150207	11	T	7421	4		SIM	SWE 96946	5260	PESTO AV GAM	P		D44			

SIMMENTAL

K.nr: 72	2443 Tapas av Esered			Född: 2014-02-25		Pris:		
T-tal	Tillväxt g/dag	Födelsevikt	200D	365D	Hornstatus	LINJÄR EXTERIÖR		
106	1792	D52	A418	A714	P	POÄNG	OPTIMUM	
Marmorering	Fettdjup	Muskeldjup	Klövstatus	Testikelmått	Storlekstyp	Bogbredd	6	7
			10	38	8,3	Bröstdjup	6	7
						Överlinje	7	7
						Korslutning	5	5
						Korslängd	6	9
						Korsbredd	9	8
						Storlek	8	8
						Harmoni	7	9
						Ryggbredd	6	9
						Länbredd	7	9
						Ryggmuskellängd	4	8
						Lärbredd	7	8
						Innetår	7	8
						Lärdjup	5	9
						Lärfyllnad sidan	6	8
						Hasvinkel	5	5
						Kotvinkel	6	5
						Ben bakifrån	6	8
						Frambenställning	6	8
						Skelettgrovlek	5	6
						Rörelser	6	9

AVELSVÄRDE		-10	0	10	20	SÄKERHET
AIX	15					36%
MIX	105					31%
PIX	118					36%
FIX	98					39%
FödM	105					39%
FödD	100					73%
200M	106					39%
200D	125					64%
365D	117					66%
Ttot	121					62%
Klass	118					33%
Fettgr	104					34%
Siktrv	115					37%
LkaM	104					25%
LkaD	98					39%

2443 Tapas av Esered

Född den 25 Februari 2014 på Esered Simmental, Ätran

Tjurlinje: 3665 Omorga Volvo (England)

Kolinje: 1 Fyrst (Schweiz)

Fader: 1240 PV av Frönshult T-109 ur 39 Bergelinjen är en son till engelske tjuren 3665 Omorga Volvo.

Moder: 435 Fyrst av Esered Ur 1 Fyrstlinjen med bästa resultat 2399 Ragge T-107, semintjuren 2366 Olvert T-112, 2324 Opus T-114, 270 Kalle T-108, 273 Kodak T-105, 224 Galant T-105, semintjuren 216 Foke T-112, 215 Filar T-107, 170 Bigwig T-104, 165 Atom T-105, 145 Viktor T-107, 75 Magnum T-105, 69 Mosses T-105 samt 58 Kasper T-107 Alla från Esered.

Morfär: 1060 Jimat av Matberga, en son till Henke av Esered.

Mormorsfar: 206 Demitrev av Dybeck T-114 ur 6 Kronlinjen är en son till 85 Ursus av Mattarp T-108. Demitrev bästa resultat är 216 Foke T-112, 215 Filur T-107 samt 224 Galant T-105 alla från Esered.

Idnr	Född	Ras	Horn	V/B/D	ET	Kalvningar	Kalvar	varav Svåra	Döda
Stamboksnr/Gen.nr		Namn			Korr FV	200d	365d	T-tal 550d	
Far: 033814 -1240 11		SIM - SIM - SIM - SIM	P	2011-08-10	V		35	36	0 1
SWE 96825		PV AV FRÖNSHULT			53	422	740	109	
Mor: 719200 -0435 09		SIM - SIM - SIM - SIM	P	2014-08-05	D		4	6	0 0
SWE 105136		FYRST AV ESERED			35	394	487		
FF: 800010 -3665 07		SIM - SIM - SIM - SIM			V				
SWE 2832		OMORGA VOLVO							
FM: 033814 -0292 08		SIM - SIM - SIM - SIM	P	2011-02-10	D				
SWE 102239		BERGE AV FRÖNSHULT			47	316	555	672	
MF: 079102 -1060 05		SIM - SIM - SIM - SIM	P	2006-05-30	V				
SWE 94382		JIMAT			51	405	692		
MM: 719200 -0345 02		SIM - SIM - SIM - SIM	P						
SWE 86968		FYRST			48	352	573		

KALVNINGAR

Kalven						Kalvens fader				Kalvens korr vikter					
Datum	Ft	Kön	Ind	Anv	H St	Ras	Stbnr/SEnr	Indnr	Namn	H St	T-tal	F-vikt	200dv	365dv	550dv
MOR															
110326	11	K	470	1	P	SIM	SWE 95628	552	EMBARGO HP F	P		D50	A 318	A 510	
110326	11	K	471	1		SIM	SWE 95628	552	EMBARGO HP F	P		D51	A 344	A 576	
120316	11	K	499	1		SIM	SWE 95628	552	EMBARGO HP F	P		D52	A 351		
130121	12	K	503	1	P	SIM	SWE 95290	7208	LEXMAR AV RÖ		T 110	D48	A 373	D 618	
130121	12	T		7		SIM	SWE 95290	7208	LEXMAR AV RÖ		T 110				
140225	11	T	2443	1	P	SIM	SWE 96825	1240	PV AV FRÖNSH	P	T 109	D52	A 418	A 714	
MORMOR															
050204	11	K	373	1	P	SIM	SWE 92615	168	FAXE AV TOCK	P	T 108	D39	A 367	A 524	
060221	11	T	269	1	P	SIM	SWE 93392	36	HERKULES AV	P		D40	A 378	A 688	
070321	11	K	408	1	P	SIM	SWE 93506	7179	HAT TRICK AV	P	T 108	D43	A 415	A 577	
080517	11	T	2315	1	P	SIM	SWE 94382	1060	JIMAT	P		D39	A 421	A 701	
090414	11	K	435	1	P	SIM	SWE 94382	1060	JIMAT	P		D35	A 394	D 487	
100309	11	T	2357	1		SIM	SWE 95290	7208	LEXMAR AV RÖ		T 110	D40			
100309	11	T	2356	1		SIM	SWE 95290	7208	LEXMAR AV RÖ		T 110	D43			

SIMMENTAL

K.nr: 73	7454 Trall av Änga			Född: 2014-04-09		Pris:				
T-tal	Tillväxt g/dag	Födelsevikt	200D	365D	Hornstatus	LINJÄR EXTERIÖR		POÅNG	OPTIMUM	
106	1799	D45	A384	A	P					
Marmorering	Fettdjup	Muskeldjup	Klövstatus	Testikelmått	Storlekstyp	Bogbredd	7	7		
			10	36	7,9	Bröstdjup	6	7		

7454 Trall av Änga

Född den 45 Januari 2014 på Änga Simmental, Landsbro

Tjurlinje: 241 Lykke Sirius (Danmark)

Kolinje: 10 Heida (Schweiz)

Fader: 7390 Rocky av Änga T-116 ur 8Anitalinjen är en son till semintjuren Nisse av Gyllebo T-110.

Moder: 697 Fanny av Änga ur 10Heidalinjen med bästa resultat 208 Nero T-111 och 287 Teddie båda från Änga.

Morfär: 1494 Kock av Stegatorp T-106 ur 201 Lauralinjen är en son till Österriketjuren 746 Penó.

Mormorsfar: 7114 Esse av Änga T 111 ur 7 Dynalinjen är en son till Danmarksimporten 79 Åst Montana ET.

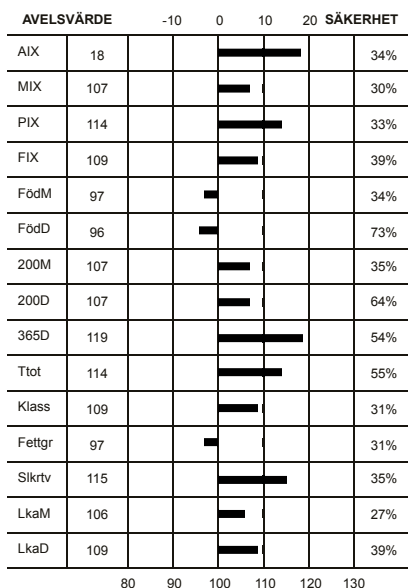

Överlinje	7	7	KROPP 83
Korslutning	5	5	
Korslängd	6	9	
Korsbredd	7	8	
Storlek	8	8	
Harmoni	6	9	MUSKLER 83
Ryggbredd	7	9	
Ländbredd	7	9	
Ryggmuskellängd	3	8	
Lärbredd	6	8	
Innerfår	7	8	BEN 83
Lärdjup	6	9	
Lärfyllnad sidan	7	8	
Hasvinkel	5	5	
Kotvinkel	6	5	
Ben bakifrån	7	8	
Frambenställning	7	8	
Skelettgrovlek	4	6	
Rörelser	7	9	

Idnr	Född	Ras	Horn	V/B/D	ET	Kalvningar	Kalvar	varav	Svåra	Döda
Stamboksnr/Gen.nr		Namn			Korr FV	200d	365d	T-tal	550d	
Far: 052761	- 7390	12	SIM - SIM - SIM - SIM	S	2012-08-02	V		33	36	0 0
SWE 97201			ROCKY AV ÄNGA				47	416	779	116
Mor: 052761	- 0697	11	SIM - SIM - SIM - SIM	P	2014-09-05	D		2	2	0 0
SWE 111949			FANNY AV ÄNGA				40	354	536	
FF: 059058	- 7422	09	SIM - SIM - SIM - SIM	P	2009-12-01	V		49	434	744
SWE 96016			NISSE AV GYLLEBO				49	434	744	110
FM: 052761	- 0567	05	SIM - SIM - SIM - SIM	P	2010-09-30	D		46	352	514
SWE 96888			CITA AV ÄNGA				46	352	514	
MF: 055563	- 1494	06	SIM - SIM - SIM - SIM	P	2006-08-16	V		49	374	674
SWE 94855			KOCK AV STEGATORP				49	374	674	106
MM: 052761	- 0563	05	SIM - SIM - SIM - SIM				45	317	469	
SWE 95147			FANNY AV ÄNGA				45	317	469	

KALVNINGAR

Kalven						Kalvens fader				Kalvens korr vikter					
Datum	Ft	Kön	Ind	Anv	H	Ras	Stbnr/SEnr	Indnr	Namn	H	T-tal	F-vikt	200dv	365dv	550dv
D	M				St					St					
MOR															
130302	11	K		7		SIM	SWE 96612	683	OREGON AV ÄN		P				
140409	11	T	7454	1	P	SIM	SWE 97201	7390	ROCKY AV ÄNG	S	T 116	D45	A	384	
MORMOR															
070531	11	K	622	1		SIM	SWE 94504	7246	JUPITER AV Ä			D36	A	400	D 539
080426	11	K	640	1	P	SIM	SWE 94855	1494	KOCK AV STEG	P	T 106	D44	A	419	D 616
090415	11	T	7329	1		SIM	SWE 94855	1494	KOCK AV STEG	P	T 106	D51	A	425	D 705
090415	11	K	664	1	S	SIM	SWE 94855	1494	KOCK AV STEG	P	T 106	D45	A	390	D 550
110131	11	K	697	1	P	SIM	SWE 94855	1494	KOCK AV STEG	P	T 106	D40	A	354	D 536
120313	11	T	7396	1		SIM	SWE 94855	1494	KOCK AV STEG	P	T 106	D46	A	367	

SIMMENTAL

K.nr: 74	1329 Thunderbird av Rödmossa			Född: 2014-02-19		Pris:		
T-tal	Tillväxt g/dag	Födelsevikt	200D	365D	Hornstatus	LINJÄR EXTERIÖR		
105	1773	D51	A422	A713	S		POÄNG	OPTIMUM
Marmorering	Fettdjup	Muskeldjup	Klövstatus	Testikelmått	Storlekstyp	Bogbredd	6	7
1,7	0,3	7	10	41	8,8	Bröstdjup	5	7

1329 Thunderbird av Rödmossa

Född den 19 Februari 2014 på Rödmossa Simmental, Virserum

Tjurlinje: Richwood Bruno 809G (Kanada)

Kolinje: 206 Heidi (Schweiz)

Fader: 7343 Royal av Bäckaby ur 7 Dynalinjen är en son till semintjuren 7426 Elit av Hällinge T-112.

Moder: 373 Heidi av Rödmossa ur 206 Heidilinjén med bästa resultat 288 Unit av Hällinge T-107 samt från Sövdeljunga 467 Nebbiolo T-110, Semintjuren 544 Pommery av Sövdeljunga T-110 och 607 Sangiovese T-109 samt 1253 Puls T-108 och 1297 Sture T-103 från Rödmossa.

Morfar: Semintjuren 6635 Mustik av Bollerup T-108 (polled) ur 11 Rebekalinjen är en son till semintjuren 105 Impuls av Hog T-106. Mustiks bästa resultat är 7172 Plura av Örnaholm T-111.

Mormorsfar: 1528 Lux av Stegatorp ur 11 Cellerinalinjen är en son till 264 Fjodor av Dybeck T-112.

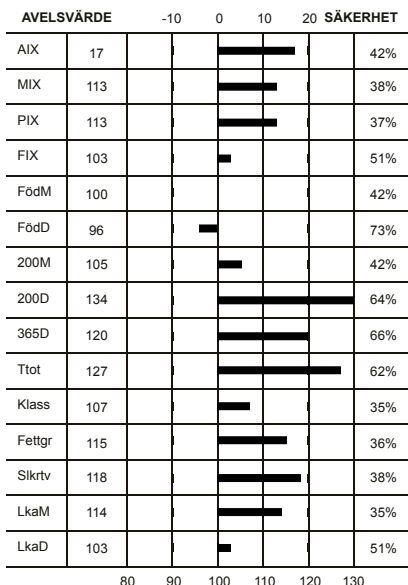

Överlinje	7	7	KROPP 81	HELHET 81
Korslutning	6	5		
Korslängd	6	9		
Korsbredd	8	8		
Storlek	9	8		
Harmoni	7	9	MUSKLER 83	
Ryggbredd	6	9		
Ländbredd	7	9		
Ryggmuskellängd	3	8		
Lärbredd	7	8		
Innerfår	7	8	BEN 78	
Lärdjup	6	9		
Lärfyllnad sidan	7	8		
Hasvinkel	4	5		
Kotvinkel	5	5		
Ben bakifrån	5	8		
Frambenställning	7	8		
Skelettgrovlek	6	6		
Rörelser	6	9		

Idnr	Född	Ras	Horn	V/B/D	ET	Kalvningar	Kalvar	varav	Svåra	Döda
Stamboksnr/Gen.nr		Namn			Korr FV	200d	365d	T-tal	550d	
Far: 051485 - 7343 12		SIM - SIM - SIM - SIM			2013-05-27 V		35	38	0	3
SWE 97153		ROYAL AV BÄCKABY			48	399	654			
Mor: 028097 - 0373 11		SIM - SIM - SIM - SIM	P		2014-09-11 D		2	2	0	0
SWE 113454		HEIDI AV RÖDMOSSA			43	296	472			
FF: 052758 - 7426 00		SIM - SIM - SIM - SIM	P		2000-10-02 V					
SWE 92246		ELIT AV HÄLLINGE			50	404	720	112		
FM: 051485 - 0267 07		SIM - SIM - SIM - SIM	P		2013-05-27 D					
SWE 99874		ALMIDA AV BÄCKABY			48	328	515			
MF: 059063 - 6635 08		SIM - SIM - SIM - SIM	P		2008-09-19 V					
SWE 95610		MUSTIK AV BOLLERUP			49	386	688	108		
MM: 028097 - 0337 09		SIM - SIM - SIM - SIM	P							
SWE 105854		HEIDI AV RÖDMOSSA			49	328	489			

KALVNINGAR

Kalven						Kalvens fader				Kalvens korr vikter					
Datum	Ft	Kön	Ind	Anv	H St	Ras	Stbnr/SEnr	Indnr	Namn	H St	T-tal	F-vikt	200dv	365dv	550dv
MOR															
130211	11	T	1296	1		SIM	SWE 95645	1189	LUCKY AV RÖD	S	T 105	D48	A 327		
140219	11	T	1329	1	S	SIM	SWE 97153	7343	ROYAL AV BÄC			D51	A 422	A 713	
MORMOR															
110209	11	K	373	1	P	SIM	SWE 95610	6635	MUSTIK AV BO	P	T 108	D43	A 296	A 472	
120207	11	K	397	1	D	SIM	SWE 92246	7426	ELIT AV HÄLL	P	T 112	D47	A 304	A 475	
130208	11	T	1292	1		SIM	SWE 2734	1910	STEINADLER			D44	A 319	A 533	
140211	11	T	1326	1	H	SIM	SWE 97153	7343	ROYAL AV BÄC			D53	A 345	D 551	
150220	11	K	478	1		SIM	SWE 97550	5414	Safir av Bos	P	T 103	D47			

SIMMENTAL

K.nr: 75	5142 The Beast av Marsagård			Född: 2014-01-19		Pris:		
T-tal	Tillväxt g/dag	Födelsevikt	200D	365D	Hornstatus	LINJÄR EXTERIÖR		
104	1844	D48	A337	A628	S	POÄNG	OPTIMUM	
Marmorering	Fettdjup	Muskeldjup	Klövstatus	Testikelmått	Storlekstyp	Bogbredd	7	7
1,7	0,3	8	8(X=10)	36	7,4	Bröstdjup	6	7

5142 The Beast av Marsagård

Född den 19 Januari 2014 på Marsagård Simmental, Tvååker

Tjurlinje: 11 Filius ET (Danmark)

Kolinje: 7 Hirz (Schweiz)

Fader: 11 Filius ET dansk semintjur efter Celtic Rock ET undan kon Vingegaard Aida ET

Moder: 94 Hirz av Marsagård ur 7 Hirzlinjen med bästa resultat 242 Elite av Dybeck T-108 samt 5064 Neville av Marsagård T-107.

Morfär: Semintjuren 235 Hugin av Esered T-116 (scurred) ur 20 Grivoiselinjen är en son till Faxe av Tockarp T-108. Hugins bästa resultat är 7138 Mario av Örnholm T-108, 5051 Majestät av Marsagård T-107, 7300 Mustang av Sandåkra T-103, 123 Kadett av Hog T-108, 17

Mormorsfar: 1449 Cohen av Häggenäs T-105 (scurred) ur 804 Lillielinjen är en son till kanadatjuren Ritzlund Pol Accel 32B. Cohens bästa resultat är 242 Elite T-104, 264 Fjoder T-112, 265 Ferrari T-115 och 301 Gimo T-105 alla från Dybeck.

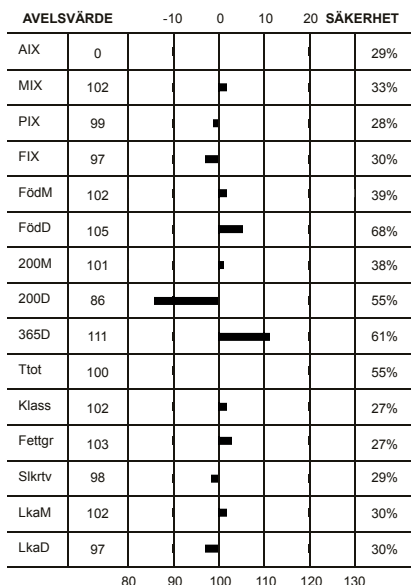

Överlinje	6	7	KROPP 80
Korslutning	6	5	
Korslängd	5	9	
Korsbredd	7	8	
Storlek	7	8	
Harmoni	7	9	MUSKLER 81
Ryggbredd	7	9	
Länubredd	7	9	
Ryggmuskellängd	4	8	
Lärbredd	7	8	
Innerfår	6	8	BEN 90
Lärdjup	6	9	
Lärfyllnad sidan	6	8	
Hasvinkel	5	5	
Kotvinkel	5	5	
Ben bakifrån	8	8	
Frambenställning	7	8	
Skelettgrovlek	5	6	
Rörelser	6	9	

Idnr	Född	Ras	Horn	V/B/D	ET	Kalvningar	Kalvar	varav	Svåra	Döda
Stamboksnr/Gen.nr		Namn			Korr FV	200d	365d	T-tal	550d	
Far: 800015 -0011 10		SIM - SIM - SIM - SIM			2014-01-02 V		2	3	0	0
SWE 101105		FILIUS								
Mor: 044660 -0094 07		SIM - SIM - SIM - SIM	P		2014-08-05 V	48	296	493	7	7
SWE 101268		HIRZ AV MARSAGÅRD								
FF: 800015 -0068 70		SIM - SIM - SIM - SIM								
		CELTIC ROCK ET								
FM: 800014 -1111 70		SIM - SIM - SIM - SIM								
		VINGEGÅRD AIDA-ET								
MF: 719200 -0235 03		SIM - SIM - SIM - SIM	S		2003-08-22 V	44	408	734	116	
SWE 93501		HUGIN AV ESERED								
MM: 042188 -0583 03		SIM - SIM - SIM - SIM			2007-03-21 D	50	280	509		
SWE 91400		H. HIRZ AV DYBECK								

KALVNINGAR

Kalven						Kalvens fader				Kalvens korr vikter					
Datum	Ft	Kön	Ind	Anv	H St	Ras	Stbnr/SEnr	Indnr	Namn	H St	T-tal	F-vikt	200dv	365dv	550dv
D M															
MOR															
090121	11	K	110	1	P	SIM	SWE 2565	96	HEDETOFT UNI	P		D48	A 318	A 549	
100131	11	T	5075	1	P	SIM	SWE 95280	1541	LUDDER AV STE	S	T 112	D52	A 351	A 624	
110112	11	T	5084	1	P	SIM	SWE 2832	3665	OMORGA VOLVO			D52	A 325		
111218	11	K	154	1	D	SIM	SWE 2832	3665	OMORGA VOLVO			D49	D 333	A 508	
130126	11	K	177	1	P	SIM	SWE 2832	3665	OMORGA VOLVO			D48	A 369	A 592	
140119	11	T	5142	1	S	SIM	SWE101105	11	FILIUS			D48	A 337	A 628	
150108	11	T	5174	1		SIM	SWE120273	661	VINGEGAARD C			D46			
MORMOR															
050126	11	K	80	1		SIM	SWE 2476	152	ÖSTERVANG RI			D48	A 308	A 468	
060204	11	T	5040	1	D	SIM	SWE 93501	235	HUGIN AV ESE	S	T 116	D49	A 375	A 670	
070205	11	K	94	1	P	SIM	SWE 93501	235	HUGIN AV ESE	S	T 116	D48	A 296	A 493	
080401	11	K	105	1	P	SIM	SWE 94347	1039	JIMAT AV MAT	S	T 107	D44	A 319	A 503	
100106	11	K	125	1	P	SIM	SWE 2565	96	HEDETOFT UNI	P		D46	A 307	A 514	
110317	11	T	5088	1	D	SIM	SWE 96244	5069	NOBELL AV MA	D		D48	A 350		
120415	11	K	165	1		SIM	SWE 95786	2474	MACKER AV ÄBU			D44	A 235		
130404	11	K	185	1		SIM	SWE 96897	5085	PRINCE AV MA		T 102	D45			
140508	11	K	209	1		SIM	SWE 97432	5113	RINGO AV MAR	P		D44			

SIMMENTAL

K.nr: 76	7408 Testo av Flundrarp			Född: 2014-01-26		Pris:		
T-tal	Tillväxt g/dag	Födelsevikt	200D	365D	Hornstatus	LINJÄR EXTERIÖR		
104	1773	D41	A383	A670	P	POÅNG	OPTIMUM	
Marmorering	Fettdjup	Muskeldjup	Klövstatus	Testikelmått	Storlekstyp	Bogbredd	7	7
3,3	0,5	8	10	41	7,9	Bröstdjup	6	7

7408 Testo av Flundrarp

Född den 26 Januari 2014 på Flundrarp Simmental, Viken

Tjurlinje: Richwood Bruno 809G (Kanada)

Kolinje: 200 Poupee (Schweiz)

Fader: 5260 Pesto av Gamlegården ur 3 Fifilinen är en son till semintjuren 7426 Elit av Hällinge T-112.

Moder: 366 Poupee av Flundrarp ur 200 Poupeelinjen.

Morfär: 85 Konsult av Forsby T-106 ur 153 Walenzialinjen är en son till 43 Hertingen av Forsby ET.

Mormorsfär: 7346 Freakman av Gyllebo T-107 ur 4 Kundalinen är en son till Richwood Bruno 809G. Freakmans bästa resultat är 7395 Jumbo av Gyllebo T-106 samt 226 Mario av Gunnarp T-106.

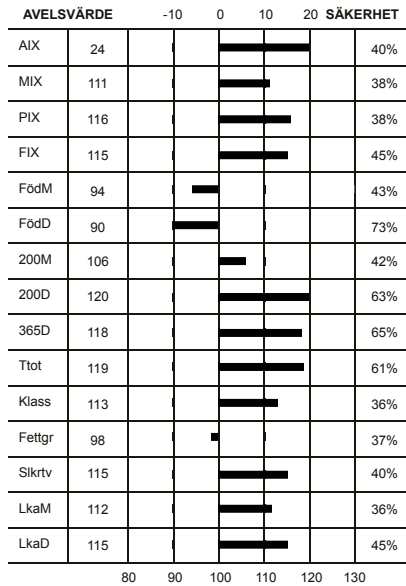

Överlinje	6	7	KROPP 79	HELHET 84
Korslutning	5	5		
Korslängd	5	9		
Korsbredd	9	8		
Storlek	8	8		
Harmoni	6	9	MUSKLER 79	
Ryggbredd	7	9		
Länbredd	7	9		
Ryggmuskellängd	5	8		
Lärbredd	7	8		
Innerfär	6	8	BEN 90	
Lärdjup	5	9		
Lärfyllnad sidan	6	8		
Hasvinkel	5	5		
Kotvinkel	6	5		
Ben bakifrån	8	8		
Frambenställning	8	8		
Skelettgrovlek	5	6		
Rörelser	7	9		

Idnr	Född	Ras	Horn	V/B/D	ET	Kalvningar	Kalvar	varav	Svåra	Döda
Stamboksnr/Gen.nr		Namn			Korr FV	200d	365d	T-tal	550d	
Far: 043548 - 5260 11		SIM - SIM - SIM - SIM	P	2011-08-01	V		36	40		0 3
SWE 96946		PESTO AV GAMLEGÅRDEN				48	401	605		
Mor: 099607 - 0366 11		SIM - SIM - SIM - SIM	P	2014-08-22	D		3	3		0 0
SWE 111519		P. POUPEE AV FLUNDRARP				49	304	494		
FF: 052758 - 7426 00		SIM - SIM - SIM - SIM	P	2000-10-02	V					
SWE 92246		ELIT AV HÄLLINGE				50	404	720	112	
FM: 043548 - 5166 06		SIM - SIM - SIM - SIM	P	2009-07-22	V					
SWE 96997		FIFI AV GAMLEGÅRDEN				43	317	527		
MF: 057628 - 0085 06		SIM - SIM - SIM - SIM	S	2006-08-15	V					
SWE 94857		KONSULT AV FORSBY				51	404	712	106	
MM: 093036 - 0607 06		SIM - SIM - SIM - SIM	P							
SWE 99457		POUPEE AV FERMANSTORP				40	301	472		

KALVNINGAR

Kalven						Kalvens fader				Kalvens korr vikter					
Datum	Ft	Kön	Ind	Anv	H	Ras	Stbnr/SEnr	Indnr	Namn	H	T-tal	F-vikt	200dv	365dv	550dv
D M					St					St					
MOR															
130123	11	K	390	4	P	SIM	SWE 96016	7422	NISSE AV GYL	P	T 110	D43	A 276	A 462	
140126	11	T	7408	1	P	SIM	SWE 96946	5260	PESTO AV GAM	P		D41	A 383	A 670	
150130	11	K	415	4		SIM	SWE 96946	5260	PESTO AV GAM	P		D46			
MORMOR															
080223	11	K	801	1		SIM	SWE 94521	532	JUVEL AV FER			D42	A 295	A 482	
090213	11	K	902	1	P	SIM	SWE 93508	2213	HOA HOA AV Å	P	T 106	D47	A 314		
100205	11	T	7375	1	P	SIM	SWE 93508	2213	HOA HOA AV Å	P	T 106	D51	A 345	A 624	
110105	11	K	366	1	P	SIM	SWE 94857	85	KONSULT AV F	S	T 106	D49	D 304	A 494	
130424	11	K	399	4	P	SIM	SWE 94858	273	KODAK AV ESE	P	T 105	D50	A 325	A 497	
140417	11	K	410	1	P	SIM	SWE 96946	5260	PESTO AV GAM	P		D43	A 255		

SIMMENTAL

K.nr: 77	8075 Topper av Måsebo			Född: 2014-03-07		Pris:				
T-tal	Tillväxt g/dag	Födelsevikt	200D	365D	Hornstatus	LINJÄR EXTERIÖR		POÅNG	OPTIMUM	
104	1721	D46	A414	A696	P					
Marmorering	Fettdjup	Muskeldjup	Klövstatus	Testikelmått	Storlekstyp	Bogbredd	5	7		
			10	44	8,6	Bröstdjup	7	7		

8075 Topper av Måsebo

Född den 7 Mars 2014 på Måsebo Simmental, Tibro

Tjurlinje: Breezy Brae Prominence (Kanada)

Kolinje: 213 Amore (Schweiz)

Fader: 7381 Ofta av Flundrap T-103 ur 101 Sentalinen är en son till 85 Konsult av Forsby T-106.

Moder: 323 Amare av Måsebo ur 213 Amorelinjen.

Morför: 7638 Noha av Hällinge T-106 ur 6 Taubelinjen är en son till tyske semintjuren 1910 Steinadler.

Mormorsför: 249 Ikaros av Esered ur 1 Fyrstlinjen är en son till 168 Faxa av Tockarp T-108.

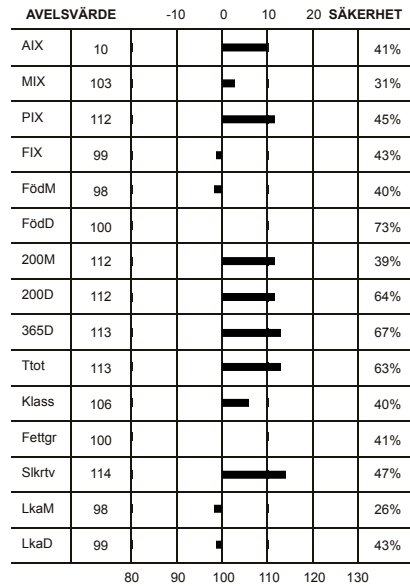

Överlinje	6	7	KROPP 75	HELHET 78
Korslutning	6	5		
Korslängd	5	9		
Korsbredd	8	8		
Storlek	9	8		
Harmoni	6	9	MUSKLER 83	
Ryggbredd	6	9		
Länbredd	7	9		
Ryggmuskellängd	4	8		
Lärbredd	6	8		
Innerlår	8	8	BEN 76	
Lärdjup	6	9		
Lärfyllnad sidan	7	8		
Hasvinkel	6	5		
Kotvinkel	6	5		
Ben bakifrån	4	8		
Frambenställning	8	8		
Skelettgrovlek	5	6		
Rörelser		9		

Idnr	Född	Ras	Hom	V/B/D	ET	Kalvningar	Kalvar	varav	Svåra	Döda
Stamboksnr/Gen.nr		Namn			Korr FV	200d	365d	T-tal	550d	
Far: 099607 - 7381 10		SIM - SIM - SIM - SIM	P	2010-09-30	V		52	55	0	0
SWE 96469		OFTA AV FLUNDRARP				54	388	701	105	
Mor: 008628 - 0323 11		SIM - SIM - SIM - SIM	P	2014-09-05	D		3	4	0	0
SWE 114039		AMARE AV MÅSEBO				50	312	486	578	
FF: 057628 - 0085 06		SIM - SIM - SIM - SIM	S	2006-08-15	V					
SWE 94857		KONSULT AV FORSBY				51	404	712	106	
FM: 079090 - 0389 03		SIM - SIM - SIM - SIM	P	2010-09-27	D					
SWE 89627		av Flundrap				46	340	529		
MF: 052758 - 7638 09		SIM - SIM - SIM - SIM	P	2009-07-22	V					
SWE 96034		NOHA AV HÄLLINGE				47	358	661	106	
MM: 083053 - 7205 07		SIM - SIM - SIM - SIM	P							
SWE 100394		AMARE				38	247	459	594	

KALVNINGAR

Kalven						Kalvens fader					Kalvens korr vikter				
Datum	Ft	Kön	Ind	Anv	H St	Ras	Stbnr/SEnr	Indnr	Namn	H St	T-tal	F-vikt	200dv	365dv	550dv
D M	D M														
MOR															
130202	11	K	347	1	P	SIM	SWE 93501	235	HUGIN AV ESE	S	T 116	D46	A 331		A 538
130202	11	T	8050	1	H	SIM	SWE 93501	235	HUGIN AV ESE	S	T 116	D48	A 372		
140307	11	T	8075	1	P	SIM	SWE 96469	7381	OFTA AV FLUN	P	T 105	D46	A 414	A 696	
150212	11	K	368	1		SIM	SWE 97549	607	SANGIOVESE A	P	T 109	D47			
MORMOR															
090130	11	K	303	1	P	SIM	SWE 95343	7210	LUKAS AV RÖR	P		D45	A 302	A 481	A 586
100126	11	T	8017	1	S	SIM	SWE 94854	123	KADETT AV HO	S	T 108	D48	A 309		
110131	11	K	323	1	P	SIM	SWE 96034	7638	NOHA AV HÄLL	P	T 106	D50	A 312	A 486	A 578
120229	11	T	8042	1		SIM	SWE 96469	7381	OFTA AV FLUN	P	T 105	D51			

SIMMENTAL

K.nr: 78	1023 Tornado av Tyenslund			Född: 2014-01-26		Pris:				
T-tal	Tillväxt g/dag	Födelsevikt	200D	365D	Hornstatus	LINJÄR EXTERIÖR		POÄNG	OPTIMUM	
103	1701	D51	A422	A699	P					
Marmorering	Fettdjup	Muskeldjup	Klövstatus	Testikelmått	Storlekstyp	Bogbredd	7	7		
2,5	0,5	6,9	10	40	6,9	Bröstdjup	7	7		

1023 Tornado av Tyenslund

Född den 26 Januari 2014 på Tyenslund Simmental, Vollsjö

Tjurlinje: Saugeen Scorpion 31S (Kanada)

Kolinje: 4408 Finetli (Schweiz)

Fader: 6075 Rossi av Bräknaryd ur 102 Becasselinjen är en son till spermaimporten från Kanada Saugeen Scorpion 31S.

Moder: 69 Finetli av Tyenslund ur 4408 Finetlinjen med bästa resultat 23 Revelj av Boogård T-104, 7025 Atle av Sävrarp T-112, 7144 Gibbson T-108 och 7208 Lexmar T-110 de båda sista från Rörum.

Morfär: 7230 Oriwell av Rörum T-101 ur Somonalinjen är en son till Kanadattjuren Dora Lee Eclipse FF9R.

Mormorsfär: 48 Inox av Forsby T-106 (polled) ur 153 Walenzialinjen är en son till Marywood Polled Western 91J spermaimport från Kanada.

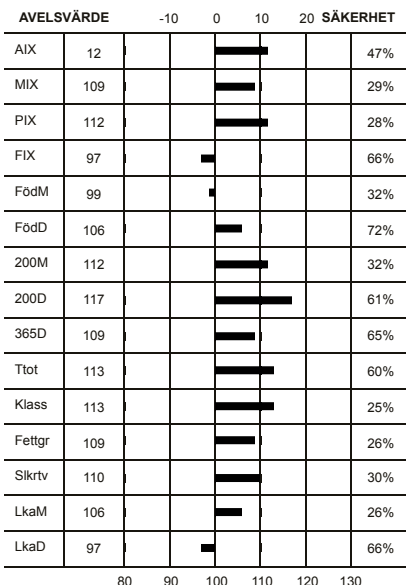

Överlinje	6	7	KROPP 83
Korslutning	6	5	
Korslängd	5	9	
Korsbredd	8	8	
Storlek	7	8	
Harmoni	7	9	MUSKLER 85
Ryggbredd	7	9	
Länzbredd	7	9	
Ryggmuskellängd	6	8	
Lärbredd	7	8	
Innerlår	7	8	HELHET 88
Lärdjup	6	9	
Lärfyllnad sidan	7	8	
Hasvinkel	4	5	
Kotvinkel	5	5	
Ben bakifrån	8	8	BEN 88
Frambenställning	8	8	
Skelettgrovlek	4	6	
Rörelser	6	9	

Idnr	Född	Ras	Hom	V/B/D	ET	Kalvningar	Kalvar	varav	Svåra	Döda
Stamboksnr/Gen.nr		Namn			Korr FV	200d	365d	T-tal	550d	
Far: 052753 - 6075	12	SIM - SIM - SIM - SIM	P	2012-12-12	V		13	13	0	0
SWE 97139		ROSSI AV BRÄKNARYD				47	360	614		
Mor: 072166 - 0069	12	SIM - SIM - SIM - SIM	P	2014-07-29	D		1	1	0	0
SWE 114337		FINETLI AV TYENSLUND				49	319	500		
FF: 800010 - 0031	06	SIM - SIM - SIM - SIM	P		V					
SWE 2865		SAUGEEN SCORPION 31S								
FM: 052753 - 0042	03	SIM - SIM - SIM - SIM	P	2010-08-10	D					
SWE 90393		SIMONA AV BRÄKNARYD				45		491		
MF: 059059 - 7230	10	SIM - SIM - SIM - SIM	P	2010-05-03	V					
SWE 96604		ORIWELL AV RÖRUM				48	377	640	101	
MM: 059059 - 0277	07	SIM - SIM - SIM - SIM	P			47	369	539	630	
SWE 100329		FINETLI AV RÖRUM								

KALVNINGAR

Kalven						Kalvens fader				Kalvens korr vikter					
Datum	Ft	Kön	Ind	Anv	H	Ras	Stbnr/SEnr	Indnr	Namn	H	T-tal	F-vikt	200dv	365dv	550dv
D	M				St					St					
MOR															
140126	11	T	1023	1	P	SIM	SWE 97139	6075	ROSSI AV BRÄ	P		D51	A 422	A 699	
MORMOR															
090525	11	T	7229	1	H	SIM	SWE 94413	7179	JORED AV RÖR	D		D47	A 393	A 736	
100425	11	K	56	1		SIM	SWE 95761	550	EXTRA OF AV	S		D48	A 303	D 485	
110326	11	K	61	1	H	SIM	SWE 95560	1298	MOSELL AV VA	P		D44	A 309	D 518	
120210	11	K	69	1	P	SIM	SWE 96604	7230	ORIWELL AV R	P	T 101	D49	A 319	A 500	
130306	11	T	1016	1	P	SIM	SWE 96604	7230	ORIWELL AV R	P	T 101	D48	D 338	A 581	
140227	11	T	1027	1	S	SIM	SWE 97139	6075	ROSSI AV BRÄ	P		D48	A 385	A 674	

SIMMENTAL

K.nr: 79	7482 Titan av Fall			Född: 2014-01-21		Pris:				
T-tal	Tillväxt g/dag	Födelsevikt	200D	365D	Hornstatus	LINJÄR EXTERIÖR		POÅNG	OPTIMUM	
102	1708	D49	A394	A669	S					
Marmorering	Fettdjup	Muskeldjup	Klövstatus	Testikelmått	Storlekstyp	Bogbredd	6	7		
2,2	0,3	7,7	10	37	8,4	Bröstdjup	7	7		

7482 Titan av Fall

Född den 21 Januari 2014 på Fall Simmental, Ljusfallshammar

Tjurinje: Bar 5 Paymaster 1334D (Kananda)

Kolinje: 796 Lukona (Österrike)

Fader: 475 Nils av Maltestorp T-104 (polled) ur 1 Berninalinjen är en son till Lego av Öslöv T-106. Nils bästa resultat 7464 Spotify av Fall T-105.

Moder: 1216 Lukona av Fall ur 796 Lukonalinjen med bästa resultat semintjuren 1541 Ludde av Stegatorp T-112.

Morfär: Semintjuren 7422 Nisse av Gyllebo T-110 (polled) ur 207 Goldalinjen är en son till 2354 Lucas av Davidsta T-108. Nisses bästa resultat är 6697 Stig av Bollerup T-107, 1082 Sando av Stogårdens T-105, 7390 Rocky av Ånga T-116, 7347 Radix av Holsby T-107, 1257 Ronaldo T-110 och 1263 Rembrant T-106 båda från Frönshult.

Mormorsfar: 1501 Keno av Stegatorp ur 796 Lukonalinjen är en son till 264 Fjoder av Dybeck T-112.

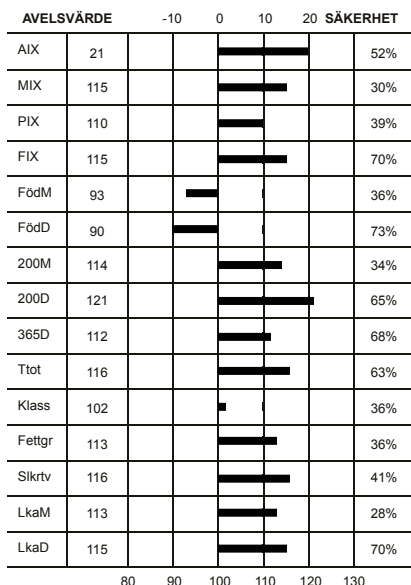

Överlinje	5	7	KROPP 84
Korslutning	5	5	
Korslängd	5	9	
Korsbredd	8	8	
Storlek	8	8	
Harmoni	7	9	MUSKLER 75
Ryggbredd	6	9	
Länbredd	7	9	
Ryggmuskellängd	4	8	
Lärbredd	6	8	
Innerfår	6	8	HELHET 80
Lärdjup	4	9	
Lärfyllnad sidan	7	8	
Hasvinkel	5	5	
Kotvinkel	6	5	
Ben bakifrån	7	8	BEN 82
Frambenställning	6	8	
Skelettgrovlek	5	6	
Rörelser	7	9	

Idnr	Född	Ras	Horn	V/B/D	ET	Kalvningar	Kalvar	varav	Svåra	Döda
Stamboksnr/Gen.nr		Namn			Korr FV	200d	365d	T-tal	550d	
Far: 057620	- 0475 09	SIM - SIM - SIM - SIM	P	2009-11-12	V		66	68	0	3
SWE 96036		NILS AV MALTESTORP				52	410	698	104	
Mor: 085266	- 1216 12	SIM - SIM - SIM - SIM	D	2014-09-12	V		2	2	0	0
SWE 113419		R LUKONA AV FALL				47	307	492		
FF: 021749	- 0206 07	SIM - SIM - SIM - SIM	P	2007-09-10	V					
SWE 95295		LEGO AV ÖSLÖV				51	393	681	106	
FM: 059059	- 0280 07	SIM - SIM - SIM - SIM	P	2009-09-29	D					
SWE 100333		BERNINA AV RÖRUM				46	337	411		
MF: 059058	- 7422 09	SIM - SIM - SIM - SIM	P	2009-12-01	V					
SWE 96016		NISSE AV GYLLEBO				49	434	744	110	
MM: 085266	- 1107 09	SIM - SIM - SIM - SIM		2011-08-17	D					
SWE 106690		N LUKONA AV FALL				44	298	477		

KALVNINGAR

Kalven						Kalvens fader				Kalvens korr vikter					
Datum	Ft	Kön	Ind	Anv	H St	Ras	Stbnr/SEnr	Indnr	Namn	H St	T-tal	F-vikt	200dv	365dv	550dv
D M															
MOR															
140121	11	T	7482	1	S	SIM	SWE 96036	475	NILS AV MALT	P	T 104	D49	A 394	A 669	
150123	11	K	1364	1		SIM	SWE 92246	7426	ELIT AV HÄLL	P	T 112	D49			
MORMOR															
110219	11	T	7317	1		SIM	SWE 95589	807	MARTELL AV K			D51	A 371	A 667	
120119	11	K	1216	1	D	SIM	SWE 96016	7422	NISSE AV GYL	P	T 110	D47	A 307	A 492	
130118	11	T	7425	1		SIM	SWE 92246	7426	ELIT AV HÄLL	P	T 112	D48	A 366	A 646	
140315	11	T	7521	1	P	SIM	SWE 96036	475	NILS AV MALT	P	T 104	D47	A 396	A 668	

SIMMENTAL

K.nr: 80	1431 Torrez FS av Katslösa			Född: 2014-02-18		Pris:		
T-tal	Tillväxt g/dag	Födelsevikt	200D	365D	Hornstatus	LINJÄR EXTERIÖR		
102	1682	D50	A408	A685	P	POÄNG	OPTIMUM	
Marmorering	Fettdjup	Muskeldjup	Klövstatus	Testikelmått	Storlekstyp	Bogbredd	7	7
2,4	0,4	7,6	9(X=9)	41	8,2	Bröstdjup	6	7
						Överlinje	7	7
						Korslutning	7	5
						Korslängd	5	9
						Korsbredd	9	8
						Storlek	8	8
						Harmoni	7	9
						Ryggbredd	7	9
						Ländbredd	7	9
						Ryggmuskellängd	6	8
						Lärbredd	7	8
						Innerfår	7	8
						Lärdjup	7	9
						Lärfyllnad sidan	7	8
						Hasvinkel	5	5
						Kotvinkel	5	5
						Ben bakifrån	6	8
						Frambenställning	7	8
						Skelettgrovlek	6	6
						Rörelser	7	9

1431 Torrez FS av Katslösa

Född den 18 Februari 2014 på Katslösa Simmental, Rydsgård

Tjurlinje: Saugeen Scorpion 31S (Kanada)

Kolinje: 28 Rohne (Schweiz)

Fader: 1223 Ronaldo av Katslösa T-106 ur 11 Rebeke-linjen är en son till Kanadatjuren Saugeen Scorpion 31S.

Moder: 1016 Rohne FS av Katslösa ur 28 Rohnelinjen med bästa resultat 1040 Diesel T-108 och 1042 Emil T-104 båda från Norregård samt från Lindgården 31 Invest T-107, 123 Skimmer T-107, 43 KnockOut T-107 och 37 Javadå T-105.

Morfar: Dora Lee Eclipse FF9R (polled) Spermimport från Kanada efter Smithbilt Molson 21M undan kon Dora Lee Elexis.

Mormorsfar: 241 Lykke Sirius (polled) spermimport från Danmark med bästa resultat 2354 Lucas av Davidsta T-108, 103 Likvid av ForsbyT-105 samt 5195 Loka av Gamlegården T-103.

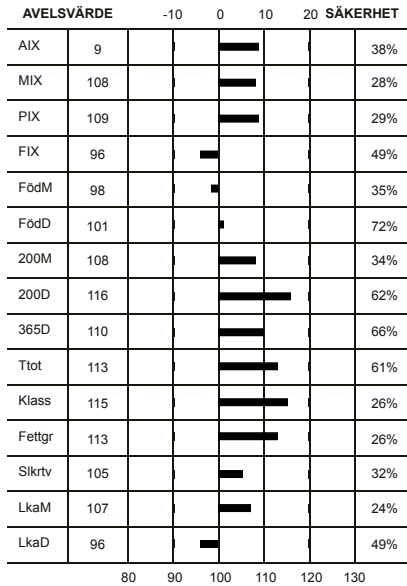

Idnr	Född	Ras	Horn	V/B/D	ET	Kalvningar	Kalvar	varav	Svåra	Döda
Stamboksnr/Gen.nr		Namn			Korr FV	200d	365d	T-tal	550d	
Far: 049153 -1223 12		SIM - SIM - SIM - SIM	P	2012-08-07	V		15	15	0	0
SWE 97193		RONALDO FS AV KATSLÖSA			46	401	719	106		
Mor: 049153 -1016 10		SIM - SIM - SIM - SIM	P	2014-09-18	D		4	4	0	0
SWE 109456		ROHNE FS AV KATSLÖSA			45	327	497			
FF: 800010 -0031 06		SIM - SIM - SIM - SIM	P		V					
SWE 2865		SAUGEEN SCORPION 31S								
FM: 042188 -0775 08		SIM - SIM - SIM - SIM	P	2012-08-07	D					
SWE 108776		REBECKA AV DYBÄCK			40	302	480			
MF: 800010 -0009 05		SIM - SIM - SIM - SIM	S	2008-04-11	V					
SWE 2784		DORA LEE ECLIPSE FF9R								
MM: 049153 -0810 08		SIM - SIM - SIM - SIM				40	285	453		
SWE 109455		ROHNE AV KATSLÖSA								

KALVNINGAR

Kalven						Kalvens fader				Kalvens korr vikter					
Datum	Ft	Kön	Ind	Anv	H St	Ras	Stbnr/SEnr	Indnr	Namn	H St	T-tal	F-vikt	200dv	365dv	550dv
D	M														
MOR															
120130	11	T	1229	1	D	SIM	SWE 2744	753	PRAM			D49	A 359	A 611	
130308	11	T	1333	1	P	SIM	SWE 97082	1019	ORLANDO FS A	P	T 100	D49	A 389	A 628	
140218	11	T	1431	1	P	SIM	SWE 97193	1223	RONALDO FS A	P	T 106	D50	A 408	A 685	
150124	11	T	1515	1		SIM	SWE 87617	279	ORVAR		T 111	D49			
MORMOR															
100119	11	K	1016	1	P	SIM	SWE 2784	9	DORA LEE ECL	S		D45	A 327	A 497	
110403	11	T	1169	1	D	SIM	SWE 96107	901	NEXT FS AV K	P		D48	A 339		

SIMMENTAL

K.nr: 81	7463 Tyson av Gyllebo				Född: 2014-03-12	Pris:		
T-tal	Tillväxt g/dag	Födelsevikt	200D	365D	Hornstatus	LINJÄR EXTERIÖR		
102	1753	D48	A336	A627	P	POÄNG	OPTIMUM	
Marmorering	Fettdjup	Muskeldjup	Klövstatus	Testikelmått	Storlekstyp	Bogbredd	5	7
			10	39	7,1	Bröstdjup	7	7

7463 Tyson av Gyllebo

Född den 12 Mars 2014 på Gyllebo Simmental, Gärsnäs

Tjurlinje: Prostock Hickory PP 7053T

Kolinje: 4 Kunda (Schweiz)

Fader: Semintjuren 1111 Pepper av Katslösa T-106 ur 506 Helenelinjen är en son till Kanadatjuren Prostock Hickory 7053T.

Moder: 348 Kunda av Gyllebo ur 4 Kundalinen med bästa resultat 7395 Jumbo T-106, 7351 Filetto T-106, 7346 Freakman T-107, 270 Unuh T-104, 4 Makean T-107 alla från Gyllebo. 102 Cesar av Gärsnäs T-109 samt semintjuren General av Boogård T-104.

Morfär: 1227 Onslow av Frönshult T-107 (polled) ur 9 Lone-linjen är en son till kanadatjuren WKF Romeo 23P Spermaimport. Onslows bästa resultat 7452 Snobben av Gyllebo T-111.

Mormorsfar: Semintjuren 1039 Jimat av Matberga T-107 (scured) ur 11 Renatelinjen är en son till 450 Gemat av Matberga.

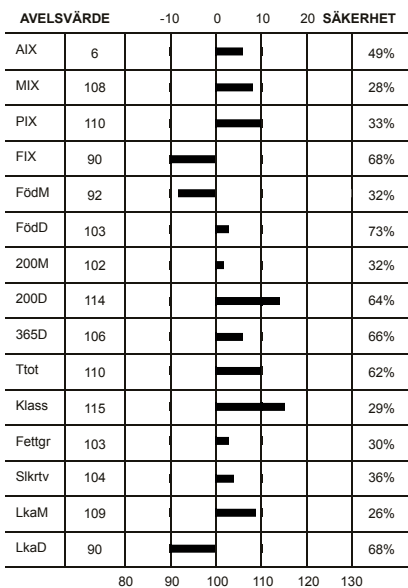

Överlinje	7	7	KROPP 77
Korslutning	5	5	
Korslängd	5	9	
Korsbredd	7	8	
Storlek	7	8	
Harmoni	6	9	MUSKLER 75
Ryggbredd	5	9	
Länbredd	6	9	
Ryggmuskellängd	3	8	
Lärbredd	6	8	
Innerfår	6	8	BEN 78
Lärdjup	6	9	
Lärfyllnad sidan	7	8	
Hasvinkel	4	5	
Kotvinkel	6	5	
Ben bakifrån	6	8	
Frambenställning	7	8	
Skelettgrovlek	4	6	
Rörelser	7	9	

Idnr	Född	Ras	Horn	V/B/D	ET	Kalvningar	Kalvar	varav	Svåra	Döda
Stamboksnr/Gen.nr		Namn			Korr FV	200d	365d	T-tal	550d	
Far: 049153 - 1111 11		SIM - SIM - SIM - SIM		2011-08-02	V		240	244	0	13
SWE 96832		PEPPER FS AV KATSLÖSA			50	384	694	106		
Mor: 059058 - 0348 12		SIM - SIM - SIM - SIM	P	2014-07-29	D		1	1	0	0
SWE 112123		KUNDA			46	360	464			
FF: 800010 - 7053 07		SIM - SIM - SIM - SIM	P		V					
SWE 2804		PROSTOCK HICKORY 7053T								
FM: 049153 - 0506 05		SIM - SIM - SIM - SIM	D	2008-08-13	D					
SWE 102319		HELENE AV KATSLÖSA			44	303	467			
MF: 033814 - 1227 10		SIM - SIM - SIM - SIM	P	2010-07-30	V					
SWE 96458		ONSLow AV FRÖNSHULT			51	365	659	107		
MM: 059058 - 0318 08		SIM - SIM - SIM - SIM	P		45	386	556			
SWE 102590		KUNDA								

KALVNINGAR

Kalven						Kalvens fader				Kalvens korr vikter					
Datum	Ft	Kön	Ind	Anv	H St	Ras	Stbnr/SEnr	Indnr	Namn	H St	T-tal	F-vikt	200dv	365dv	550dv
MOR															
140312	11	T	7463	4	P	SIM	SWE 96832	1111	PEPPER FS AV		T 106	D48	A 336	A 627	
MORMOR															
100216	11	T	7425	1	P	SIM	SWE 95291	2354	LUCAS AV DAV	P	T 108	D49	A 374	A 669	
110515	11	T	7433	1	P	SIM	SWE 95291	2354	LUCAS AV DAV	P	T 108	D43	A 366		
120329	11	K	348	1	P	SIM	SWE 96458	1227	ONSLow AV FR	P	T 107	D46	A 360	A 464	
130331	11	T	7455	4	P	SIM	SWE 96458	1227	ONSLow AV FR	P	T 107	D48	A 347	A 500	
140510	11	K	360	4	P	SIM	SWE 96832	1111	PEPPER FS AV		T 106	D41	A 348		

ANGUS

K.nr: 82	126 Sting av Nynäs			Född: 2013-02-10		Pris:				
T-tal	Tillväxt g/dag	Födelsevikt	200D	365D	Hornstatus	LINJÄR EXTERIÖR		POÅNG	OPTIMUM	
112	1864	D36	A304	A605	P					
Marmorering	Fettdjup	Muskeldjup	Klövstatus	Testikelmått	Storlekstyp	Bogbredd	6	7		
3,1	0,3	6,9	9(H)	38	6,7	Bröstdjup	7	7		

Sting av Nynäs T112

Sting är semintjur uttagen från omg 13/14. Far är New Dateline ET efter den amerikanska tjuren Connealy Dateline 3134 som ger väldigt lätta kalvningar. Morfar är ET-tjuren Jason av Ryderna som även är far till den svenske semintjuren Lans av Ryderna, Best in Show på Mila 2014. Far till Jason är TC Freedom 104, även det en tjur med väldigt goda kalvningsegenskaper.

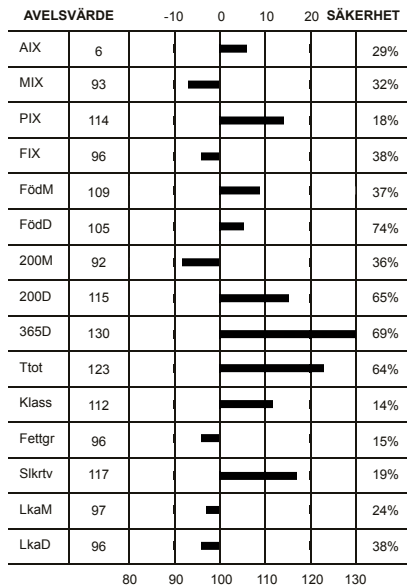

Överlinje	6	7	KROPP 85	HELHET 84
Korslutning	4	5		
Korslängd	7	9		
Korsbredd	6	7		
Storlek	7	7		
Harmoni	7	9	MUSKLER 82	
Ryggbredd	6	8		
Ländbredd	7	8		
Ryggmuskellängd	6	8		
Lärbredd	6	8		
Innerfår	7	8	BEN 83	
Lärdjup	6	9		
Lärfyllnad sidan	6	8		
Hasvinkel	5	5		
Kotvinkel	4	5		
Ben bakifrån	7	8		
Frambenställning	6	8		
Skelettgrovlek	3	3		
Rörelser	6	9		

Idnr	Född	Ras	Horn	V/B/D	ET	Kalvningar	Kalvar	varav	Svåra	Döda
Stamboksnr/Gen.nr	Namn	Korr FV	200d	365d	T-tal	550d				
Far: 011066 -0091 09	ANG - ANG - ANG - ANG	P	2010-08-05	V			78	78	0	1
SWE 63801	NEW DATELIN AV NYNÄS	40	313	540						
Mor: 034076 -0080 07	ANG - ANG - ANG - ANG	P	2009-08-18	V			7	7	0	0
SWE 100691	CARMEN AV RYDERNA	40	250	466	496					
FF: 002266 -3134 93	ANG - ANG - ANG - ANG		1995-01-01	B						
SWE 2266	CONNELLY DATELINE									
FM: 800010 -0045 97	ANG - ANG - ANG - ANG		2007-01-01	D						
SWE 200433	BELVIN LADY BLOSSOM 45'97									
MF: 034076 -0067 05	ANG - ANG - ANG - ANG		2005-06-29	V						
SWE 59037	JASON AV RYDERNA ET	40	323	464						
MM: 034076 -0052 03	ANG - ANG - ANG - ANG	P	2006-06-22	D						
SWE 95532	CARMEN AV RYDERNA	45	311	408						

KALVNINGAR

Kalven						Kalvens fader				Kalvens korr vikter					
Datum	Ft	Kön	Ind	Anv	H St	Ras	Stbnr/SEnr	Indnr	Namn	H St	T-tal	F-vikt	200dv	365dv	550dv
D M															
MOR															
090320	11	T	96	1	P	ANG SWE	2754	6849	THOMAS GRADE			D41	A 270	A 553	
100211	11	K	776	1		ANG SWE	61881	2401	MOLLBERG AV		T 107	D37	A 229	A 413	
110203	11	K	783	1	P	ANG SWE	2829	28	HF EL TIGRE			D36	A 273	A 437	
120206	11	K	796	1		ANG SWE	63801	91	NEW DATELIN		P	D39	A 241	A 434	
130210	11	T	126	1		ANG SWE	63801	91	NEW DATELIN		P	D36	A 304	A 605	
140110	11	K	822	1		ANG SWE	63801	91	NEW DATELIN		P	D38	A 218	A 399	
150123	11	K	851	1		ANG SWE	65775	1134	Royal av Sjö		P T 112	D40			
MORMOR															
050310	11	T	62	1		ANG SWE	2482	218	SHADY BROOK			D38	A 283		
060426	11	K	74	1	P	ANG SWE	2483	457	GT SENTRY			D41	A 233		
070420	11	K	80	1	P	ANG SWE	59037	67	JASON AV RYD			D40	A 250	A 466	A 496
080425	11	T	88	1	P	ANG SWE	2483	457	GT SENTRY			D40	A 272	A 505	
090301	11	K	769	1	P	ANG SWE	59691	3793	FRISKATORPET		P	D35	A 239	A 424	
100401	11	K	781	1		ANG SWE	61881	2401	MOLLBERG AV		T 107	D32	A 244	A 407	
110307	11	K	790	1		ANG SWE	63801	91	NEW DATELIN		P	D32	A 273	A 434	
120211	11	K	797	1		ANG SWE	63801	91	NEW DATELIN		P	D41	A 237	A 442	
130116	11	K	807	1		ANG SWE	63801	91	NEW DATELIN		P	D40	A 235	A 427	
140219	11	K	831	1		ANG SWE	63801	91	NEW DATELIN		P	D38	A 210	A 387	

ANGUS

K.nr: 83	2805 Red T av Åbuen			Född: 2014-03-10		Pris:				
T-tal	Tillväxt g/dag	Födelsevikt	200D	365D	Hornstatus	LINJÄR EXTERIÖR	POÅNG	OPTIMUM		
111	1649	D33	A282	A564	P					
Marmorering	Fettdjup	Muskeldjup	Klövstatus	Testikelmått	Storlekstyp	Bogbredd	7	7		
			9(D)	37	5,6	Bröstdjup	6	7		

2805 Red T av Åbuen T111

Red T har både årets högsta T-tal och högsta 365-dagarsvikt. Fadern Red Rico av Wikhus T110 prövades 12/13 och är efter den enastående svenska semintjuren Red Kebab av Davidstorp T105 prövad 06/07.

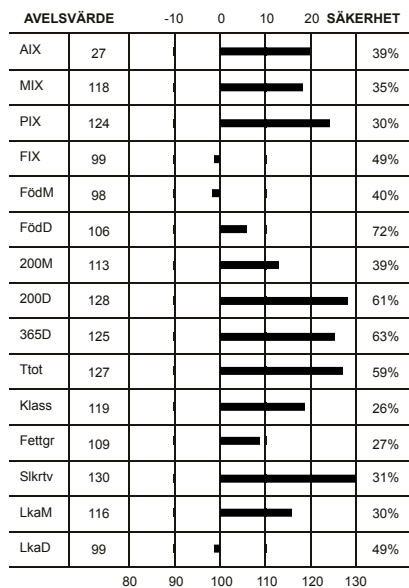

Överlinje	5	7	KROPP 78	HELHET 82
Korslutning	6	5		
Korslängd	4	9		
Korsbredd	8	7		
Storlek	6	7		
Harmoni	6	9	MUSKLER 81	
Ryggbredd	6	8		
Ländbredd	7	8		
Ryggmuskellängd	3	8		
Lärbredd	7	8		
Innerfår	6	8	BEN 87	
Lärdjup	5	9		
Lärfyllnad sidan	5	8		
Hasvinkel	5	5		
Kotvinkel	5	5		
Ben bakifrån	7	8		
Frambenställning	6	8		
Skelettgrovlek	3	3		
Rörelser	7	9		

Idnr	Född	Ras	Horn	V/B/D	ET	Kalvningar	Kalvar	varav	Svåra	Döda
Stamboksnr/Gen.nr		Namn			Korr FV	200d	365d	T-tal	550d	
Far: 021800 - 0926 12		ANG - ANG - ANG - ANG	P	2012-08-02	V		12	12	0	0
SWE 65774		RED RICO AV WIKHUS			39	339	620	110		
Mor: 039075 - 3109 11		ANG - ANG - ANG - ANG		2014-08-28	D		3	3	0	0
SWE 108462		Red P Kirsten av Stenhammar			45	339				
FF: 301570 - 1151 06		ANG - ANG - ANG - ANG	P	2006-10-03	V					
SWE 59605		KEBAB AV DAVIDSTORP			43	303	580	105		
FM: 021800 - 5734 07		ANG - ANG - ANG - ANG		2012-08-02	D					
SWE 109602		ESCHATA AV WIKHUS			37	274	439			
MF: 065517 - 3784 06		ANG - ANG - ANG - ANG		2007-08-01	V					
SWE 59690		FRISKATORPET RED KNUD			43	310	595			
MM: 039075 - 3018 08		ANG - ANG - ANG - ANG			44	408				
SWE 108461		M KIRSTEN AV STENHAMMAR								

KALVNINGAR

Kalven						Kalvens fader				Kalvens korr vikter					
Datum	Ft	Kön	Ind	Anv	H	Ras	Stbnr/SEnr	Indnr	Namn	H	T-tal	F-vikt	200dv	365dv	550dv
	D	M			St					St					
MOR															
130306	11	T	2742	1		ANG	SWE 64874	5268	FRISKATORPET		T 103	D34	A 264	A 501	
140310	11	T	2805	1		ANG	SWE 65774	926	RED RICO AV		P T 110	D40	A 337	A 610	
150214	11	K	921	1		ANG	SWE 65774	926	RED RICO AV		P T 110	D40			
MORMOR															
110416	11	K	3109	1		ANG	SWE 59690	3784	FRISKATORPET			D45	A 339		
120316	11	T	3132	1		ANG	SWE 59690	3784	FRISKATORPET			D44	A 309		
130324	11	T	3175	1		ANG	SWE 62923	3030	RED NEMO AV			D44	A 282		
141119	11	T	3234	1		ANG	SWE 65925	1208	RED ROCKY AV			D45			

ANGUS

K.nr: 84	141 Tex av Nynäs			Född: 2014-03-16		Pris:				
T-tal	Tillväxt g/dag	Födelsevikt	200D	365D	Hornstatus	LINJÄR EXTERIÖR		POÄNG	OPTIMUM	
110	1669	D38	A302	A578	P					
Marmorering	Fettdjup	Muskeldjup	Klövstatus	Testikelmått	Storlekstyp	Bogbredd	6	7		
			10	32	6,4	Bröstdjup	7	7		

141 Tex av Nynäs T110

Tex är efter Royal av Sjävingen T112, prövad 12/13. Farfar är den svenska semintjuren Malt av Sjävingen T108. Morfar är New Dateline ET efter den amerikanska tjuren Connealy Dateline 3134 som ger väldigt lätta kalvningar.

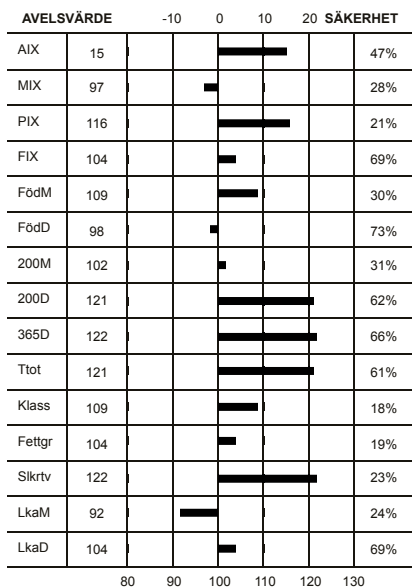

Överlinje	6	7	KROPP 85	HELHET 84
Korslutning	5	5		
Korslängd	6	9		
Korsbredd	6	7		
Storlek	6	7		
Harmoni	7	9	MUSKLER 85	
Ryggbredd	7	8		
Ländbredd	7	8		
Ryggmuskellängd	2	8		
Lärbredd	6	8		
Innerlår	6	8	BEN 80	
Lärdjup	6	9		
Lärfyllnad sidan	7	8		
Hasvinkel	6	5		
Kotvinkel	5	5		
Ben bakifrån	7	8		
Frambenställning	6	8		
Skelettgrovlek	2	3		
Rörelser	7	9		

Idnr	Född	Ras	Hom	V/B/D	ET	Kalvningar	Kalvar	varav	Svåra	Döda
Stamboksnr/Gen.nr		Namn			Korr FV	200d	365d	T-tal	550d	
Far: 060550 - 1134 12		ANG - ANG - ANG - ANG	P	2012-08-07	V		29	29	0	0
SWE 65775		Royal av Sjävingen			41	355	637	112		
Mor: 011066 - 0801 12		ANG - ANG - ANG - ANG		2014-09-18	D		1	1	0	0
SWE 114258		EMMA AV NYNÄS			33	246	435			
FF: 060550 - 0994 08		ANG - ANG - ANG - ANG	P	2008-08-13	V					
SWE 61777		MALT AV SJÖVÄNGEN			44	346	610	108		
FM: 060550 - 1082 10		ANG - ANG - ANG - ANG		2012-08-07	V					
SWE 111302		ELBA AV SJÖVÄNGEN			41	281	486			
MF: 011066 - 0091 09		ANG - ANG - ANG - ANG	P	2010-08-05	V					
SWE 63801		NEW DATELIN AV NYNÄS			40	313	540			
MM: 034076 - 0086 07		ANG - ANG - ANG - ANG	P		42	288	477	486		
SWE 100692		EMMA AV RYDERNA								

KALVNINGAR

Kalven						Kalvens fader				Kalvens korr vikter					
Datum	Ft	Kön	Ind	Anv	H St	Ras	Stbnr/SEnr	Indnr	Namn	H St	T-tal	F-vikt	200dv	365dv	550dv
MOR															
140316	11	T	141	1		ANG	SWE 65775	1134	Royal av Sjö	P	T 112	D38	A 302	A 578	
MORMOR															
100128	11	K	774	1	P	ANG	SWE 61881	2401	MOLLBERG AV		T 107	D34	A 268	A 437	
110311	11	T	111	1		ANG	SWE 63801	91	NEW DATELIN	P		D35	A 293	A 550	
120224	11	K	801	1		ANG	SWE 63801	91	NEW DATELIN	P		D33	A 246	A 435	
130128	11	T	124	1		ANG	SWE 63801	91	NEW DATELIN	P		D37	A 265	A 513	
140107	11	T	132	1		ANG	SWE 63801	91	NEW DATELIN	P		D38	A 250	A 507	
150109	11	K	850	1		ANG	SWE 65775	1134	Royal av Sjö	P	T 112	D39			

ANGUS

K.nr: 85	139 Hagens Tiger Cat			Född: 2014-02-17		Pris:				
T-tal	Tillväxt g/dag	Födelsevikt	200D	365D	Hornstatus	LINJÄR EXTERIÖR		POÅNG	OPTIMUM	
107	1688	D42	A298	A572	P					
Marmorering	Fettdjup	Muskeldjup	Klövstatus	Testikelmått	Storlekstyp	Bogbredd		6	7	KROPP 77
2	0,2	5,1	10	33	5,8	Bröstdjup		6	7	

139 Hagens Tiger Cat T107

Tiger Cat är efter den amerikanska semintjuren Boyd Next Day som framförallt utmärker sig för bra ryggmuskelarea och hög dotterfertilitet. Morfar är den kanadensiska semintjuren HF El Tigre som har bra avelsvärden för tillväxt, kalvningar och marmorering.

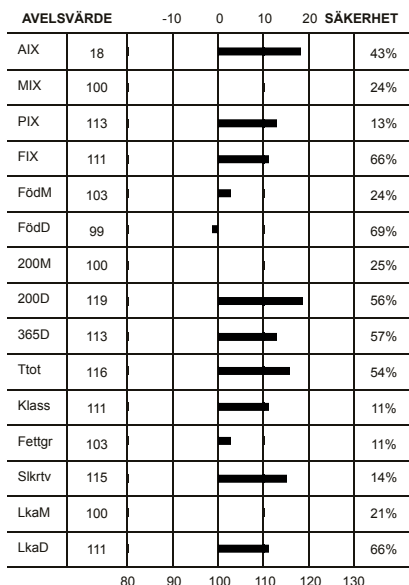

Överlinje	5	7	KROPP 77
Korslutning	3	5	
Korslängd	4	9	
Korsbredd	7	7	
Storlek	6	7	
Harmoni	6	9	MUSKLER 73
Ryggbredd	4	8	
Ländbredd	6	8	
Ryggmuskellängd	2	8	
Lärbredd	6	8	
Innerlår	6	8	BEN 81
Lärdjup	6	9	
Lärfyllnad sidan	6	8	
Hasvinkel	5	5	
Kotvinkel	4	5	
Ben bakifrån	7	8	
Frambenställning	6	8	
Skelettgrovlek	3	3	
Rörelser	6	9	

Idnr	Född	Ras	Hom	V/B/D	ET	Kalvningar	Kalvar	varav	Svåra	Döda
Stamboksnr/Gen.nr		Namn			Korr FV	200d	365d	T-tal	550d	
Far: 800015 - 0098 06		ANG - ANG - ANG - ANG		2013-01-17	V		7	7	0	0
SWE 120123		BOYD NEXT DAY 6010								
Mor: 031789 - 1179 12		ANG - ANG - ANG - ANG		2012-07-19	V		1	1	0	0
SWE 114329		HAGENS JEMINA			38	276		475		
FF: 800015 - 0100 70		ANG - ANG - ANG - ANG								
SWE 800014 - 1153 70		BOYD NEW DAY 8005								
FM: 800014 - 1153 70		ANG - ANG - ANG - ANG								
SWE 800010 - 0028 08		BOYD HEIRESS 3036								
MF: 800010 - 0028 08		ANG - ANG - ANG - ANG		2009-09-08	V					
SWE 2829		HF EL TIGRE 28U								
MM: 031789 - 1155 03		ANG - ANG - ANG - ANG		2009-07-24	D	39	246	395	503	
SWE 89663										

KALVNINGAR

Kalven						Kalvens fader				Kalvens korr vikter					
Datum	Ft	Kön	Ind	Anv	H St	Ras	Stbnr/SEnr	Indnr	Namn	H St	T-tal	F-vikt	200dv	365dv	550dv
MOR															
140217	11	T	139	1		ANG	SWE120123	98	BOYD NEXT DA			A42	A 298	A 572	
MORMOR															
050319	11	K	1161	1	P	ANG	SWE 56167	49	HAGRID AV SK	T 110		D43	A 288	A 432	
060325	11	K	1165	1		ANG	SWE 56167	49	HAGRID AV SK	T 110		D40	A 308	A 399	A 560
070313	11	K	1167	1		ANG	SWE 56167	49	HAGRID AV SK	T 110		D39	A 299		A 558
080304	14			6		ANG	SWE 53643	30	FOCKMAN AV B	T 109					
090226	11	T	110	1		ANG	SWE 53643	30	FOCKMAN AV B	T 109		D41	A 331	A 583	
100304	11	K	1173	1		ANG	SWE 61510	745	LORD BLOSSOM			D37	A 239		A 455
110302	11	T	121	1		ANG	SWE 61510	745	LORD BLOSSOM			D38	A 258	A 423	
120217	11	K	1179	1		ANG	SWE 2829	28	HF EL TIGRE			D38	A 276		A 475

ANGUS

K.nr: 86	2 Turminator av Friskatorpet			Född: 2014-02-21		Pris:		
T-tal	Tillväxt g/dag	Födelsevikt	200D	365D	Hornstatus	LINJÄR EXTERIÖR		
107	1604	D39	A338	A603	P	POÅNG	OPTIMUM	
Marmorering	Fettdjup	Muskeldjup	Klövstatus	Testikelmått	Storlekstyp	Bogbredd	7	7
2,2	0,3	5,7	10	40	6,5	Bröstdjup	7	7

2 Turminator av Friskatorpet T 107

Turminator har årets högsta 200-dagarsvikt och är efter den kanadensiska semintjuren HF El Tigre som har bra avelsvärden för tillväxt, kalvningar och marmorering. Morfar är Janson av Friskatorpet T110 prövd 05/06 som är efter den brittiska semintjuren Rawburn Transformer som har en fantastisk kombination av tillväxt och kalvnings-egenskaper.

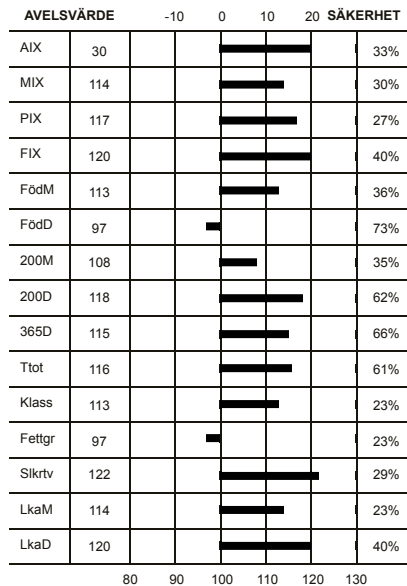

Överlinje	6	7	KROPP 84
Korslutning	5	5	
Korslängd	7	9	
Korsbredd	8	7	
Storlek	7	7	
Harmoni	6	9	MUSKLER 84
Ryggbredd	6	8	
Länbredd	7	8	
Ryggmuskellängd	2	8	
Lärbredd	7	8	
Innerfår	8	8	BEN 83
Lärdjup	6	9	
Lärfyllnad sidan	7	8	
Hasvinkel	5	5	
Kotvinkel	5	5	
Ben bakifrån	6	8	
Frambenställning	7	8	
Skelettgrovlek	3	3	
Rörelser	6	9	

Idnr	Född	Ras	Horn	V/B/D	ET	Kalvningar	Kalvar	varav	Svåra	Döda
Stamboksnr/Gen.nr		Namn			Korr FV	200d	365d	T-tal	550d	
Far: 800010	-0028 08	ANG - ANG - ANG - ANG			2009-09-08 V		28	30		0 2
SWE 2829		HF EL TIGRE 28U								
Mor: 065517	-4103 07	ANG - ANG - ANG - ANG			2013-08-16 D		7	7		0 0
SWE 106937		FRISKATORPET ERYTREA			43	328	393	544		
FF: 800012	-4923 50	ANG - ANG - ANG - ANG								
SWE 800012	-5571 50	ANG - ANG - ANG - ANG								
FM: 065517	-3502 05	ANG - ANG - ANG - ANG	P		2005-08-22 V					
SWE 58391		JANSON AV FRISKATORPET			43	376	662	110		
MM: 065517	-2965 03	ANG - ANG - ANG - ANG			2009-01-08 V					
SWE 102440		FRISKATORPET ERYTREA			42	254	368	519		

KALVNINGAR

Kalven						Kalvens fader				Kalvens korr vikter					
Datum	Ft	Kön	Ind	Anv	H St	Ras	Stbnr/SEnr	Indnr	Namn	H St	T-tal	F-vikt	200dv	365dv	550dv
D	M														
MOR															
090415	11	T	4845	1		ANG	SWE 61422	624	LUXE AV YXSK			D44	A 282		
100402	11	T	5030	1		ANG	SWE 59318	549	RED KING AV	P		D41	A 325	A 512	
110422	11	T	5396	1		ANG	SWE 61777	994	MALT AV SJÖV	P	T 108	D42	A 357	A 539	
120329	11	K	5578	1		ANG	SWE 61777	994	MALT AV SJÖV	P	T 108	D40	A 346	A 431	D 589
130319	11	T	5787	1		ANG	SWE 61777	994	MALT AV SJÖV	P	T 108	D42	A 351	A 568	
140221	11	T	2	1		ANG	SWE 2829	28	HF EL TIGRE			D39	A 338	A 603	
150225	11	K	116	1		ANG	SWE 67454	5765	SHERIFFEN AV			D44			
MORMOR															
050321	11	K	3496	1					OKÄND			D41	A 311	A 434	D 528
060313	11	K	3780	1		ANG	SWE 57063	2587	RED GIGOLO A			D44	A 316		A 572
070328	11	K	4103	1		ANG	SWE 58391	3502	JANSON AV FR	P	T 110	D43	A 328	A 393	D 544
080323	11	T	4412	1		ANG	SWE 58391	3502	JANSON AV FR	P	T 110	D41	A 335	A 569	
090327	11	T	4679	1		ANG	SWE 58391	3502	JANSON AV FR	P	T 110	D43	A 335	D 558	

ANGUS

K.nr: 87	1005 Red Thule av Giresta			Född: 2014-03-05		Pris:				
T-tal	Tillväxt g/dag	Födelsevikt	200D	365D	Hornstatus	LINJÄR EXTERIÖR		POÅNG	OPTIMUM	
107	1675	D33	D282	A564	P					
Marmorering	Fettdjup	Muskeldjup	Klövstatus	Testikelmått	Storlekstyp	Bogbredd	6	7		
1,7	0,3	5,9	10	36	5,6	Bröstdjup	6	7		

1005 Red Thule av Giresta T107

Red Thule har årets lägsta födelsevikt (delat med en annan tjur) och är efter den enastående svenska semintjuren Red Kebab av Davidstorp T105 prövad 06/07. Morfar är Red Label av Stenhammar T104 prövad 07/08.

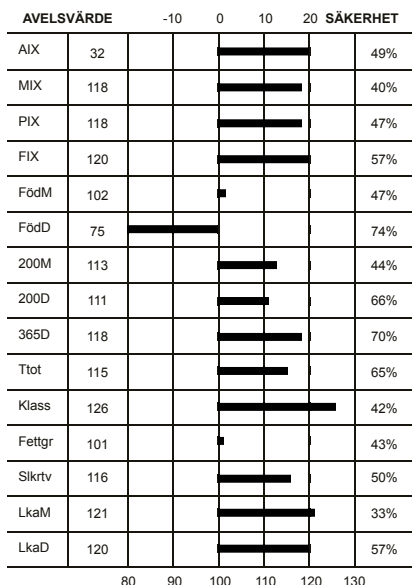

Överlinje	7	7	KROPP 81	HELHET 74
Korslutning	6	5		
Korslängd	6	9		
Korsbredd	7	7		
Storlek	6	7		
Harmoni	5	9	MUSKLER 73	
Ryggbredd	4	8		
Länbredd	6	8		
Ryggmuskellängd	2	8		
Lärbredd	6	8		
Innerfår	7	8	BEN 74	
Lärdjup	5	9		
Lärfyllnad sidan	6	8		
Hasvinkel	5	5		
Kotvinkel	5	5		
Ben bakifrån	6	8		
Frambenställning	5	8		
Skelettgrovlek	2	3		
Rörelser	6	9		

Idnr	Född	Ras	Horn	V/B/D	ET	Kalvningar	Kalvar	varav	Svåra	Döda
Stamboksnr/Gen.nr		Namn			Korr FV	200d	365d	T-tal	550d	
Far: 301570 - 1151 06		ANG - ANG - ANG - ANG	P	2006-10-03	V		712	737	0	36
SWE 59605		KEBAB AV DAVIDSTORP			43	303	580	105		
Mor: 021800 - 5813 10		ANG - ANG - ANG - ANG		2014-05-07	D		4	5	0	0
SWE 109610		QUEEN AV WIKHUS			31	256	395			
FF: 301570 - 1125 04		ANG - ANG - ANG - ANG		2006-09-13	V					
SWE 59306		RED ILO AV DAVIDSTORP			38	334	650			
FM: 301570 - 0605 03		ANG - ANG - ANG - ANG	P	2006-09-13	V					
SWE 96351		NELLIE AV DAVIDSTORP			40	242	398			
MF: 039075 - 3005 07		ANG - ANG - ANG - ANG		2007-10-19	V					
SWE 60817		RED LABEL AV STENHAMMAR			43	308	587	104		
MM: 021800 - 5771 08		ANG - ANG - ANG - ANG			34	269	447			
SWE 109609		QUEEN AV WIKHUS								

KALVNINGAR

Kalven						Kalvens fader				Kalvens korr vikter					
Datum	Ft	Kön	Ind	Anv	H St	Ras	Stbnr/SEnr	Indnr	Namn	H St	T-tal	F-vikt	200dv	365dv	550dv
D	M														
MOR															
120307	11	T	945	1		ANG	SWE 62825	843	RED NAUTILUS		T 114	D41	A 271	A 474	
120307	11	T	946	1		ANG	SWE 62825	843	RED NAUTILUS		T 114	D44	A 288	A 546	
130212	11	T	969	1		ANG	SWE 62825	843	RED NAUTILUS		T 114	D42	A 343	A 589	
140305	11	T	1005	1		ANG	SWE 59605	1151	KEBAB AV DAV	P	T 105	D33	A 282	A 564	
150217	11	K	5949	1		ANG	SWE 65780	5528	FISKARTORPET	P	T 104	D45			
MORMOR															
100221	11	K	5813	1		ANG	SWE 60817	3005	RED LABEL AV		T 104	D31	A 256	A 395	
110307	11	T	903	1		ANG	SWE 60817	3005	RED LABEL AV		T 104	D44	A 273	A 432	
120219	11	T	927	7		ANG	SWE 62825	843	RED NAUTILUS		T 114				

ANGUS

K.nr: 88	7791 Red Trio av Höganäs			Född: 2014-02-25		Pris:		
T-tal	Tillväxt g/dag	Födelsevikt	200D	365D	Hornstatus	LINJÄR EXTERIÖR	POÅNG	OPTIMUM
103	1565	D40	A295	A554	P			
Marmorering	Fettdjup	Muskeldjup	Klövstatus	Testikelmått	Storlekstyp	Bogbredd	8	7
1,4	0,2	6,4	10	38	5,5	Bröstdjup	7	7

7791 Red Trio av Höganäs T103

Red Trio är efter ET-tjuren Red Hawk av Höganäs som i sin tur är efter Red Six Mile Sakic, en kanadensisk tjur med bra tillväxt och kalvnings-egenskaper som ger avkommor med hög slaktvikt och låg fettansättning. Morfar är ET-tjuren Red Ladyslaw av Stenhammar efter Red Ter-Ron Mambo som är en kanadensisk semintjур med bra avelsvärden för tillväxt och marmorering.

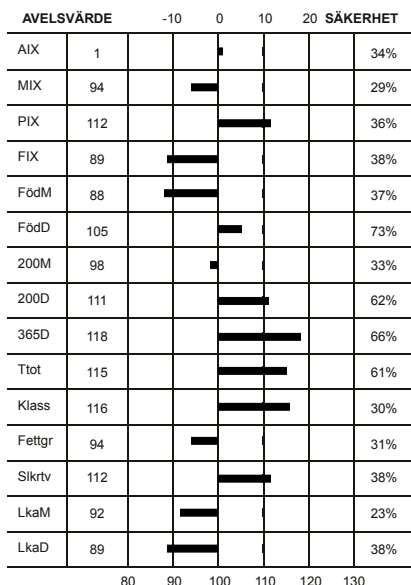

Överlinje	5	7	KROPP 75
Korslutning	6	5	
Korslängd	6	9	
Korsbredd	7	7	
Storlek	6	7	
Harmoni	5	9	MUSKLER 73
Ryggbredd	5	8	
Ländbredd	6	8	
Ryggmuskellängd	2	8	
Lärbredd	6	8	
Innerfår	6	8	HELHET 73
Lärdjup	5	9	
Lärfyllnad sidan	6	8	
Hasvinkel	4	5	
Kotvinkel	5	5	
Ben bakifrån	5	8	BEN 78
Frambenställning	7	8	
Skelettgrovlek	3	3	
Rörelser	5	9	

Idnr	Född	Ras	Horn	V/B/D	ET	Kalvningar	Kalvar	varav	Svåra	Döda
Stamboksnr/Gen.nr		Namn			Korr FV	200d	365d	T-tal	550d	
Far: 083811 - 6001 10		ANG - ANG - ANG - ANG	P	2010-04-13	V		33	36	0	2
SWE 63760		RED ORKAN AV FOGDEGÅRDEN			41	244	490			
Mor: 091436 - 4617 09		ANG - ANG - ANG - ANG	P	2014-10-13	D		5	7	0	2
SWE 110091		RED DYNA NELLIE AV HÖGANÄS			38	259	431			
FF: 800010 - 0051 07		ANG - ANG - ANG - ANG			V					
SWE 2824		RED SOO LINE MOMENTUM 7051								
FM: 800010 - 0193 03		ANG - ANG - ANG - ANG			D					
SWE 200479		RED SOO MS BANE BERRY 3193								
MF: 039075 - 3009 07		ANG - ANG - ANG - ANG	P	2007-11-06	V					
SWE 61691		RED LADYSLAW AV STENHAMMAR			40	334	617			
MM: 091436 - 4315 02		ANG - ANG - ANG - ANG		2004-12-17	V					
SWE 91692		RED DYNA NELLIE AV HÖGANÄS			33	251	434			

KALVNINGAR

Kalven						Kalvens fader				Kalvens korr vikter					
Datum	Ft	Kön	Ind	Anv	H St	Ras	Stbnr/SEnr	Indnr	Namn	H St	T-tal	F-vikt	200dv	365dv	550dv
MOR															
110410	11	T	7679	1		ANG	SWE 63649	936	RED NEBULOSA	P		D35	A 259	A 461	
120311	11	K	4766	1		ANG	SWE 63649	936	RED NEBULOSA	P		D32	A 236	A 385	
130222	11	T	7745	1		ANG	SWE 63760	6001	RED ORKAN AV	P		D34	A 252	A 427	
130222	11	T		6		ANG	SWE 63760	6001	RED ORKAN AV	P					
130222	11	T		6		ANG	SWE 63760	6001	RED ORKAN AV	P					
140225	11	T	7791	1		ANG	SWE 63760	6001	RED ORKAN AV	P		D40	A 295	A 554	
150113	11	K	4903	1		ANG	SWE 65724	5569	FRISKATORPET	P		D38			
MORMOR															
060426	11	K	4493	1		ANG	SWE 55755	2854	RED GLENN AV	P		D40	A 297	A 434	
070411	11	K	4526	1		ANG	SWE 55755	2854	RED GLENN AV	P		D40	A 214	A 344	A 444
080228	11			7		ANG	SWE 57587	7345	RED IMP AV H	P					
080228	11	T	7523	1		ANG	SWE 57587	7345	RED IMP AV H	P		D36	D 245		
090308	11	K	4617	1	P	ANG	SWE 61691	3009	RED LADYSLAW	P		D38	A 259	A 431	
100114	11	T	7608	1		ANG	SWE 61691	3009	RED LADYSLAW	P		D40	A 274	A 483	
110101	11	T	7652	1		ANG	SWE 61691	3009	RED LADYSLAW	P		D42	A 252		
111221	11	K	4749	1		ANG	SWE 63649	936	RED NEBULOSA	P		D42		A 374	
130124	11	T	7738	1		ANG	SWE 63760	6001	RED ORKAN AV	P		D45	A 287		
140213	11	K	4848	1		ANG	SWE 63715	5022	FRISKATORPET	P		D36	A 246	A 369	
150116	11	K	4904	1		ANG	SWE 64970	6005	RED PLUTO TH	P		D40			
150116	11	K	4905	1		ANG	SWE 64970	6005	RED PLUTO TH	P		D40			

ANGUS

K.nr: 89	1008 Red Titan av Giresta			Född: 2014-03-14		Pris:				
T-tal	Tillväxt g/dag	Födelsevikt	200D	365D	Hornstatus	LINJÄR EXTERIÖR		POÄNG	OPTIMUM	
103	1571	D41	A248	A511	P					
Marmorering	Fettdjup	Muskeldjup	Klövstatus	Testikelmått	Storlekstyp	Bogbredd	5	7		
			10	38	5,6	Bröstdjup	6	7		

1008 Red Titan av Giresta T103

Red Titan Thule är efter den enastående svenska semintjuren Red Kebab av Davidstorp T105 prövad 06/07. Mor är en ET-ko från Wikhus efter Red Geis Knight Hawk, en kandensisk semintjur med mycket bra avelsvärden för både tillväxt och marmorering.

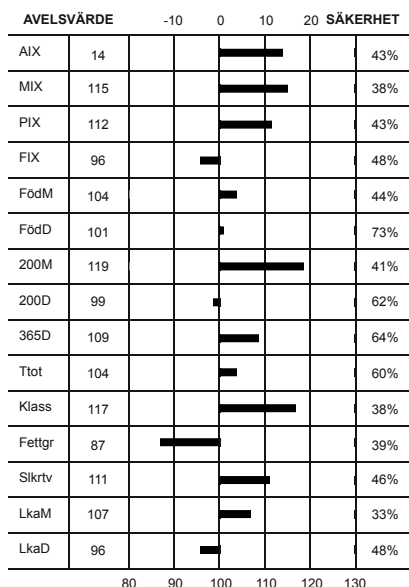

Överlinje	6	7	KROPP 77	HELHET 75
Korslutning	6	5		
Korslängd	5	9		
Korsbredd	7	7		
Storlek	6	7		
Harmoni	5	9	MUSKLER 70	
Ryggbredd	5	8		
Ländbredd	5	8		
Ryggmuskellängd	2	8		
Lärbredd	6	8		
Innerlär	7	8	BEN 83	
Lärdjup	4	9		
Lärfyllnad sidan	5	8		
Hasvinkel	5	5		
Kotvinkel	6	5		
Ben bakifrån	7	8		
Frambenställning	7	8		
Skelettgrovlek	3	3		
Rörelser	6	9		

Idnr	Född	Ras	Horn	V/B/D	ET	Kalvningar	Kalvar	varav	Svåra	Döda
Stamboksnr/Gen.nr		Namn			Korr FV	200d	365d	T-tal	550d	
Far: 301570 - 1151 06		ANG - ANG - ANG - ANG	P	2006-10-03	V		712	737	0	36
SWE 59605		KEBAB AV DAVIDSTORP			43	303	580	105		
Mor: 021800 - 5784 09		ANG - ANG - ANG - ANG		2009-03-05	V		5	6	1	2
SWE 113811		RED KINSEY AV WIKHUS			28	267	438			
FF: 301570 - 1125 04		ANG - ANG - ANG - ANG		2006-09-13	V					
SWE 59306		RED ILO AV DAVIDSTORP			38	334	650			
FM: 301570 - 0605 03		ANG - ANG - ANG - ANG	P	2006-09-13	V					
SWE 96351		NELLIE AV DAVIDSTORP			40	242	398			
MF: 800010 - 1402 02		ANG - ANG - ANG - ANG		2007-11-12	V					
SWE 2761		RED GEIS KNIGHT HAWK 14'02								
MM: 800010 - 0670 96		ANG - ANG - ANG - ANG		2007-05-31	D					
SWE 200441		RED LMB MISS KINSEY								

KALVNINGAR

Kalven						Kalvens fader				Kalvens korr vikter					
Datum	Ft	Kön	Ind	Anv	H St	Ras	Stbnr/SEnr	Indnr	Namn	H St	T-tal	F-vikt	200dv	365dv	550dv
D	M														
MOR															
110501	11	T	921	1		ANG	SWE 62825	843	RED NAUTILUS		T 114	D52	A 338		
120428	11	T	960	1		ANG	SWE 59605	1151	KEBAB AV DAV		P T 105	D46	A 310		
130328	13	T		6		ANG	SWE 60817	3005	RED LABEL AV		T 104				
130328	13	T		6		ANG	SWE 60817	3005	RED LABEL AV		T 104				
140314	11	T	1008	1		ANG	SWE 59605	1151	KEBAB AV DAV		P T 105	D41	A 248	A 511	
150221	11	T	1032	1		ANG	SWE 65780	5528	FISKARTORPET		P T 104	D49			
MORMOR															
090207	11	K	5784	1		ANG	SWE 2761	1402	RED GEIS KNI			D28	A 267	A 438	

ANGUS

K.nr: 90	811 Tony av Ingmarsgården			Född: 2014-04-10		Pris:				
T-tal	Tillväxt g/dag	Födelsevikt	200D	365D	Hornstatus	LINJÄR EXTERIÖR		POÅNG	OPTIMUM	
101	1481	D39	A255		P					
Marmorering	Fettdjup	Muskeldjup	Klövstatus	Testikelmått	Storlekstyp	Bogbredd		5	7	KROPP 80
			10	35	5,2	Bröstdjup		6	7	
						Överlinje		6	7	
						Korslutning		6	5	
						Korslängd		6	9	
						Korsbredd		6	7	
						Storlek		5	7	
						Harmoni		6	9	
						Ryggbredd		6	8	
						Länbredd		7	8	

811 Tony af Ingmarsgården T101

Tony är efter Romeo af Ingmarsgården, farfar är den svenska semintjuren Lans av Ryderna som blev Best in Show på Mila 2014. Farmor är efter 906 Bambina av Sjövängen som i sin tur är efter ET-tjuren Faust av Sjövängen.

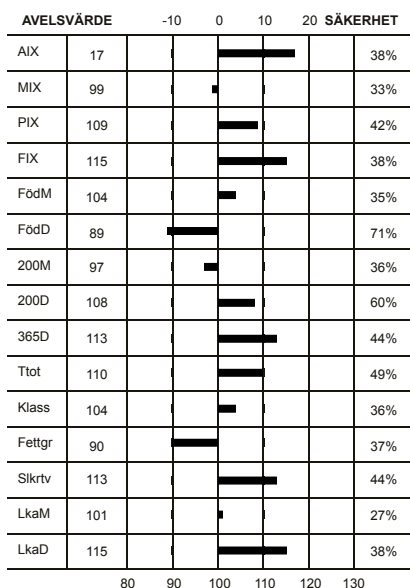

Ryggmuskellängd	1	8	MUSKLER 76	HELHET 77	
Lärbredd	6	8			
Innerlår	6	8			
Lärdjup	5	9			
Lärfyllnad sidan	6	8			
Hasvinkel	5	5			BEN 79
Kotvinkel	6	5			
Ben bakifrån	6	8			
Frambenställning	7	8			
Skelettgrovlek	3	3			
Rörelser	5	9			

Idnr	Född	Ras	Horn	V/B/D	ET	Kalvningar	Kalvar	varav	Svåra	Döda
Stamboksnr/Gen.nr		Namn			Korr FV	200d	365d	T-tal 550d		
Far: 016039 - 0753 12		ANG - ANG - ANG - ANG					4	4	0	0
SWE 67326		ROMEO AF INGMARSGÅRDEN			44	337	550			
Mor: 016039 - 0313 11		ANG - ANG - ANG - ANG	2014-08-28	V			2	2	0	0
SWE 114245		SAGA AF INGMARSGÅRDEN			36	263				
FF: 034076 - 0079 07		ANG - ANG - ANG - ANG	2007-09-25	V						
SWE 60785		LANS AV RYDERNA			42	319	602	106		
FM: 060550 - 0906 06		ANG - ANG - ANG - ANG	2012-06-25	D						
SWE 97279		BAMBINA AV SJÖVÄNGEN			34	247	383	453		
MF: 016039 - 0673 08		ANG - ANG - ANG - ANG	2012-07-19	V						
SWE 62224		MAC LEOD AF INGMARSGÅRDEN			39	287	547			
MM: 016039 - 0263 08		ANG - ANG - ANG - ANG	2014-08-28	V						
SWE 114244		SAGA AF INGMARSGÅRDEN			37	248	411			

KALVNINGAR

Kalven						Kalvens fader				Kalvens korr vikter					
Datum	Ft	Kön	Ind	Anv	H St	Ras	Stbnr/SEnr	Indnr	Namn	H St	T-tal	F-vikt	200dv	365dv	550dv
MOR															
130507	11	T	791	4		ANG	SWE 64948	1112	PRIMUS AV SJ			D42	A	267	
140410	11	T	811	4		ANG	SWE 67326	753	ROMEO AF ING			D39	A	255	
MORMOR															
100303	12			6		ANG	SWE 59605	1151	KEBAB AV DAV	P	T 105				
110422	11	K	313	1		ANG	SWE 62224	673	MAC LEOD AF			D36	A	263	
120323	11	T	757	1			OKÄND					D42	A	263	A 409
120323	11	T	758	1			OKÄND					D37	A	245	A 364
130315	11	T	781	4		ANG	SWE 64948	1112	PRIMUS AV SJ			D44	A	323	A 498
140302	11	K	357	4			OSÄKER					D41	A	255	

BLONDE D'AQUITAINE

K.nr: 91		7162 Jack av Christinelund			Född: 2014-03-06		Pris:			
T-tal	Tillväxt g/dag	Födelsevikt	200D	365D	Hornstatus	LINJÄR EXTERIÖR		POÅNG	OPTIMUM	
111	1864	D56	A366	A680	P					
Marmorering	Fettdjup	Muskeldjup	Klövstatus	Testikelmått	Storlekstyp	Bogbredd	7	7		
			10	36	8,4	Bröstdjup	6	6		
						Överlinje	6	7		
						Korslutning	7	5	KROPP 79	
						Korslängd	6	9		
						Korsbredd	7	8		
						Storlek	8	9		
						Harmoni	6	9		
						Ryggbredd	6	9	MUSKLER 80	
						Länbredd	6	9		
						Ryggmuskellängd	4	9		
						Lärbredd	7	9		
						Innerfår	8	9		
						Lärdjup	6	9		
						Lärfyllnad sidan	7	9	BEN 79	
						Hasvinkel	4	5		
						Kotvinkel	6	6		
						Ben bakifrån	6	8		
						Frambenställning	5	8		
						Skelettgrovlek	3	2		
						Rörelser	6	9		

AVELSVÄRDE		-10	0	10	20	SÄKERHET
AIX	0					
MIX	0					
PIX	0					
FIX	0					
FödM	108					35%
FödD	128					71%
200M	106					35%
200D	142					59%
365D	131					64%
Ttot	137					58%
Klass	0					
Fettgr	0					
Sikrtv	0					
LkaM	0					
LkaD	0					

Idnr	Född	Ras	Horn	V/B/D	ET	Kalvningar	Kalvar	varav	Svåra	Döda
Stamboksnr/Gen.nr		Namn			Korr FV	200d	365d	T-tal	550d	
Far: 090246 - 7147 12		BLD - BLD - BLD - BLD	P	2012-08-02	V		3	3	0	0
SWE 66459		HERKULES AV CHRISTINELUND			56	411	775			
Mor: 090246 - 0168 11		BLD - BLD - BLD - BLD	D	2014-01-24	V		2	2	2	0
SWE 113232		G2 JONNA AV CHRISTINELUND			60	359	492			
FF: 800010 - 9144 02		BLD - BLD - BLD - BLD			V					
SWE 2806		TOKAPI								
FM: 090246 - 0070 01		BLD - BLD - BLD - BLD	P	2004-03-26	D					
SWE 87947		R.MILLA			50	295	395			
MF: 090246 - 7106 08		BLD - BLD - BLD - BLD	P	2009-08-31	V					
SWE 62592		DEVIL AV CHRISTINELUND			55	310	626			
MM: 090246 - 0041 97		BLD - BLD - BLD - BLD	D	2004-03-26	D					
SWE 76700		N.JONNA			51	316	401			

KALVNINGAR

Kalven						Kalvens fader					Kalvens korr vikter				
Datum	Ft	Kön	Ind	Anv	H St	Ras	Stbnr/SEnr	Indnr	Namn	H St	T-tal	F-vikt	200dv	365dv	550dv
MOR															
130225	13	K	174	1	H	BLD	SWE 63437	7121	EXCELLENCE-E	P		D51	A 301	A 440	
140306	13	T	7162	1	P	BLD	SWE 66459	7147	HERKULES AV	P		D56	A 366	A 680	
MORMOR															
000124	11	K	55	1	D	BLD	SWE 2086	6786	DANTON			D45	A 276	A 425	
010503	11	T	7060	1	H	BLD	SWE 49634	7038	NICKULAUS			D54	A 299	A 537	
020412	11	K	73	1		BLD	SWE 52350	7050	POLL	S		D45	A 258	A 424	
030315	11	K	83	1	D	BLD	SWE 52350	7050	POLL	S		D46	A 282	A 415	
040314	11	K	90	1	P	BLD	SWE 53483	335	PAN AV CHRIS	P		D45	A 271	A 459	
050222	11	K	103	1	P	BLD	SWE 53483	335	PAN AV CHRIS	P		D49	A 321	A 469	
060215	11	T	7087	1	P	BLD	SWE 53483	335	PAN AV CHRIS	P		D46	A 315	A 565	
070207	11	K	119	1	P	BLD	SWE 53483	335	PAN AV CHRIS	P		D38	A 289	A 490	
080328	11	T	7109	1	D	BLD	SWE 55698	7062	BRUNO AV CHR	P		D51	A 332	A 583	
090302	11	T	7115	1	P	BLD	SWE 55698	7062	BRUNO AV CHR	P		D49	A 341	A 639	
100317	11	K	153	1	D	BLD	SWE 62592	7106	DEVIL AV CHR	P		D54	A 322	A 560	
110331	12	K	168	1	D	BLD	SWE 62592	7106	DEVIL AV CHR	P		D60	A 359	A 492	

BLONDE D'AQUITAINE

K.nr: 92		1437 Jaguar av Katslösa			Född: 2014-02-26		Pris:				
T-tal	Tillväxt g/dag	Födelsevikt	200D	365D	Hornstatus		LINJÄR EXTERIÖR		POÄNG	OPTIMUM	
108	1792	D53	A342	A640	D						
Marmorering	Fettdjup	Muskeldjup	Klövstatus	Testikelmått	Storlekstyp		Bogbredd	7	7	KROPP 82	
1,1	0,2	7,2	9(S)	37	8,5		Bröstdjup	6	6		
							Överlinje	5	7		
							Korslutning	6	5		
							Korslängd	7	9		
							Korsbredd	7	8		
							Storlek	9	9		
							Harmoni	6	9		
							Ryggbredd	6	9		
							Ländbredd	7	9		
							Ryggmuskellängd	3	9	MUSKLER 83	
							Lärbredd	7	9		
							Innerfår	8	9		
							Lärdjup	5	9		
							Lärfyllnad sidan	8	9		
							Hasvinkel	5	5		BEN 72
							Kotvinkel	7	6		
							Ben bakifrån	7	8		
							Frambenställning	2	8		
							Skelettgrovlek	4	2		
							Rörelser	6	9		

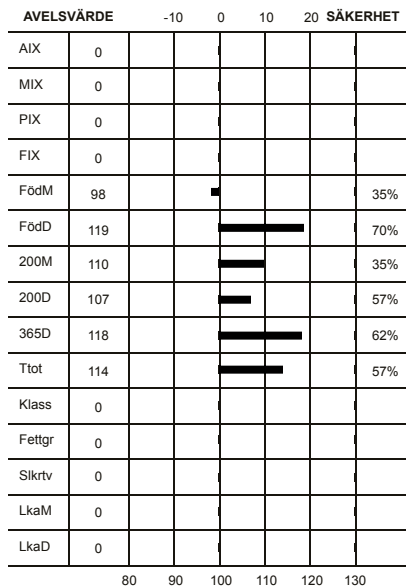

Idnr	Född	Ras	Horn	V/B/D	ET	Kalvningar	Kalvar	varav Svåra	Döda
Stamboksnr/Gen.nr		Namn			Korr FV	200d	365d	T-tal 550d	
Far: 800010	- 0736 00	BLD - BLD - BLD - BLD			2000-12-21 V		7	7	0 0
SWE 2415		GG RONALDO							
Mor: 049153	- 0627 06	BLD - BLD - BLD - BLD	D	2010-06-09 D			6	6	0 0
SWE 104977		BABSI AV KATSLÖSA			48	273	502		
FF: 800013	- 4882 50	BLD - BLD - BLD - BLD							
		GF OBUS ARMAGNAC							
FM: 800013	- 1568 50	BLD - BLD - BLD - BLD							
		GG NALA							
MF: 090246	- 7081 04	BLD - BLD - BLD - BLD	P	2007-02-05 V					
SWE 57357		VILMER			51	376	650		
MM: 049153	- 0426 04	BLD - BLD - BLD - BLD	D						
SWE 104976		FABIONA AV KATSLÖSA			53	327	580		

KALVNINGAR

Kalven						Kalvens fader					Kalvens korr vikter				
Datum	Ft	Kön	Ind	Anv	H St	Ras	Stbnr/SEnr	Indnr	Namn	H St	T-tal	F-vikt	200dv	365dv	550dv
D M															
MOR															
080202	11	K	816	1		BLD	SWE 52268	7074	REMBRANDT AV	P		D44	A 288	A 479	
090408	11	T	953	1	D	BLD	SWE 2296	1882	IHOLDY			D46	A 364	A 641	
100328	11	T	1066	1		BLD	SWE 2740	221	BABS BRAVOUR			D48	A 305	A 535	
110419	11	T	1173	1	H				OKÄND			D53	A 335		
130122	11	T	1313	1	P	BLD	SWE 2740	221	BABS BRAVOUR			D52	A 304	A 544	
140226	11	T	1437	1	D	BLD	SWE 2415	736	GG RONALDO			D53	A 342	A 640	
MORMOR															
060430	11	K	627	1	D	BLD	SWE 57357	7081	VILMER	P		D48	A 273	A 502	
070420	11	T	745	1	P	BLD	SWE 57357	7081	VILMER	P		D47	A 242		
080312	11	K	850	1		BLD	SWE 57357	7081	VILMER	P		D44	A 216		

BLONDE D'AQUITAINE

K.nr: 93		3107 Joker av Kärsta			Född: 2014-02-03		Pris:				
T-tal	Tillväxt g/dag	Födelsevikt	200D	365D	Hornstatus		LINJÄR EXTERIÖR		POÄNG	OPTIMUM	
106	1740	D52	A324	A605	P						
Marmorering	Fettdjup	Muskeldjup	Klövstatus	Testikelmått	Storlekstyp		Bogbredd		6	7	KROPP 85
1,3	0,2	8,1	10	35	7,2		Bröstdjup		6	6	
							Överlinje		7	7	
							Korslutning		6	5	
							Korslängd		6	9	
							Korsbredd		9	8	
							Storlek		7	9	
							Harmoni		7	9	
							Ryggbredd		6	9	
							Ländbredd		6	9	
							Ryggmuskellängd		4	9	MUSKLER 77
							Lärbredd		7	9	
							Innerfår		7	9	
							Lärdjup		6	9	
							Lärfyllnad sidan		7	9	
							Hasvinkel		5	5	BEN 83
							Kotvinkel		5	6	
							Ben bakifrån		6	8	
							Frambenställning		6	8	
							Skelettgrovlek		2	2	
							Rörelser		7	9	HELHET 82

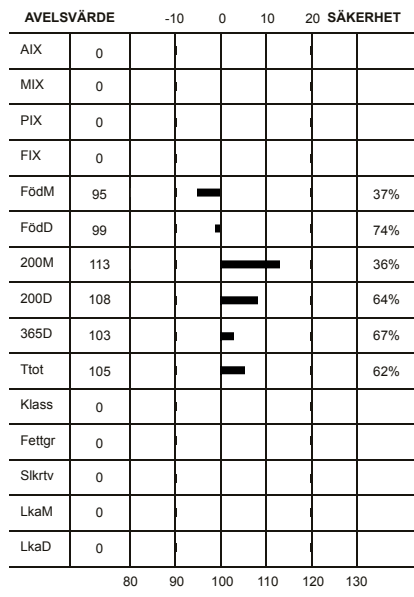

Idnr	Född	Ras	Horn	V/B/D	ET	Kalvningar	Kalvar	varav	Svåra	Döda
Stamboksnr/Gen.nr		Namn			Korr FV	200d	365d	T-tal	550d	
Far: 090246 - 7124 10		BLD - BLD - BLD - BLD	P	2010-08-12	V		56	58	0	2
SWE 63887		FELIX AV CHRISTINELUND			47	353	617	102		
Mor: 040114 - 0201 09		BLD - BLD - BLD - BLD	P	2014-10-08	V		5	5	0	0
SWE 113603		ISABELL			42	263	395			
FF: 090246 - 7106 08		BLD - BLD - BLD - BLD	P	2009-08-31	V					
SWE 62592		DEVIL AV CHRISTINELUND			55	310	626			
FM: 090246 - 0135 08		BLD - BLD - BLD - BLD	P	2008-06-04	V					
SWE 105723		D-VAN ALTA-ET AV CHRISTINELUND			48	296	426			
MF: 090246 - 7088 06		BLD - BLD - BLD - BLD	P	2006-08-22	V					
SWE 59607		BENJAMIN AV CHRISTINELUND			46	344	642	109		
MM: 040114 - 0141 06		BLD - BLD - BLD - BLD		2010-05-03	D					
SWE 110536		ISABELL AV KÄRSTA			44	282	454			

KALVNINGAR

Kalven						Kalvens fader				Kalvens korr vikter					
Datum	Ft	Kön	Ind	Anv	H	Ras	Stbnr/SEnr	Indnr	Namn	H	T-tal	F-vikt	200dv	365dv	550dv
D	M				St					St					
MOR						OKÄND									
110415	11	T	3071	1								D45	A	328	
120401	11	T	3084	1	P	BLD	SWE 63887	7124	FELIX AV CHR	P	T 102	D45	A	329	A 627
130316	11	K	299	1		BLD	SWE 63887	7124	FELIX AV CHR	P	T 102	D45	D	258	A 413
140203	11	T	3107	1	P	BLD	SWE 63887	7124	FELIX AV CHR	P	T 102	D52	A	324	A 605
150103	11	T	3122	1		BLD	SWE 63887	7124	FELIX AV CHR	P	T 102	D48			
MORMOR															
090214	11	K	201	1	P	BLD	SWE 59607	7088	BENJAMIN AV	P	T 109	D42	A	263	A 395
100428	11	T	3054	1		BLD	SWE 63085	459	CANISIBAR AV			D60	A	346	A 647
110520	11	K	259	1	P	BLD	SWE 59607	7088	BENJAMIN AV	P	T 109	D40	A	272	A 391
130301	11	T		6		BLD	SWE 63887	7124	FELIX AV CHR	P	T 102				
140214	11	T	3108	1		BLD	SWE 63887	7124	FELIX AV CHR	P	T 102	D50	D	336	

BLONDE D'AQUITAINE

K.nr: 94		3106 Julius av Kärsta			Född: 2014-01-23		Pris:				
T-tal	Tillväxt g/dag	Födelsevikt	200D	365D	Hornstatus		LINJÄR EXTERIÖR		POÄNG	OPTIMUM	
103	1753	D53	A256	A524	P						
Marmorering	Fettdjup	Muskeldjup	Klövstatus	Testikelmått	Storlekstyp		Bogbredd	6	7	KROPP 75	HELHET 76
1,1	0,2	7,6	9(X=9)	32	7,2		Bröstdjup	6	6		
							Överlinje	5	7		
							Korslutning	7	5		
							Korslängd	6	9	MUSKLER 74	HELHET 76
							Korsbredd	8	8		
							Storlek	7	9		
							Harmoni	6	9		
							Ryggbredd	6	9		
							Ländbredd	6	9		
							Ryggmuskellängd	4	9		
							Lärbredd	6	9		
							Innerfår	7	9		
							Lärdjup	6	9		
							Lärfyllnad sidan	7	9	BEN 87	HELHET 76
							Hasvinkel	5	5		
							Kotvinkel	6	6		
							Ben bakifrån	8	8		
							Frambenställning	5	8		
							Skelettgrovlek	2	2		
							Rörelser	6	9		

AVELSVÄRDE		-10	0	10	20	SÄKERHET
AIX	0					
MIX	0					
PIX	0					
FIX	0					
FödM	92		██			41%
FödD	106			██		74%
200M	104			██		39%
200D	93		██			64%
365D	96		██			67%
Ttot	95		██			63%
Klass	0					
Fettgr	0					
Slkrtv	0					
LkaM	0					
LkaD	0					

Idnr	Född	Ras	Horn	V/B/D	ET	Kalvningar	Kalvar	varav	Svåra	Döda
Stamboksnr/Gen.nr		Namn			Korr FV	200d	365d	T-tal	550d	
Far: 090246 - 7124 10		BLD - BLD - BLD - BLD	P	2010-08-12	V		56	58	0	2
SWE 63887		FELIX AV CHRISTINELUND			47	353	617	102		
Mor: 040114 - 0152 06		BLD - BLD - BLD - BLD		2010-05-20	D		7	7	0	0
SWE 104922		BRENDA AV KÄRSTA			44	260	384			
FF: 090246 - 7106 08		BLD - BLD - BLD - BLD	P	2009-08-31	V					
SWE 62592		DEVIL AV CHRISTINELUND			55	310	626			
FM: 090246 - 0135 08		BLD - BLD - BLD - BLD	P	2008-06-04	V					
SWE 105723		D-VAN ALTA-ET AV CHRISTINELUND			48	296	426			
MF: 013141 - 0077 96		BLD - BLD - BLD - BLD		1997-04-24	V					
SWE 48083		MANUS			41	304	583			
MM: 028902 - 0192 02		BLD - BLD - BLD - BLD		2010-09-02	D					
SWE 87541		BRENDA AV TRÄDA			49	310	397			

KALVNINGAR

Kalven						Kalvens fader					Kalvens korr vikter				
Datum	Ft	Kön	Ind	Anv	H St	Ras	Stbnr/SEnr	Indnr	Namn	H St	T-tal	F-vikt	200dv	365dv	550dv
MOR															
090218	12	T	3021	1	P	BLD	SWE 59607	7088	BENJAMIN AV	P	T 109	D51	A 294	A 523	
100123	11	K	217	1		BLD	SWE 52268	7074	REMBRANDT AV	P		D43	A 244		
110201	11	K	247	1		BLD	SWE 2788	1763	FELDT BOSSE			D51	A 243	A 414	
120131	11	T	3076	1	P	BLD	SWE 63887	7124	FELIX AV CHR	P	T 102	D49	A 266	A 542	
130216	11	K	293	1		BLD	SWE 63887	7124	FELIX AV CHR	P	T 102	D44	D 296		
140123	11	T	3106	1	P	BLD	SWE 63887	7124	FELIX AV CHR	P	T 102	D53	A 256	A 524	
141228	11	K	328	1		BLD	SWE 63887	7124	FELIX AV CHR	P	T 102	D45			
MORMOR															
040403	11	T	104	1					OKÄND			D49			
050403	11	K	120	1	D	BLD	SWE 54350	159	SAME AV TRÄD			D47	A 249	A 384	
060508	11	K	152	1		BLD	SWE 48083	77	MANUS			D44	A 260	A 384	
070511	11	T	180	1		BLD	SWE 59536	131	ALFONS			D44			
080426	11	K	197	1	D	BLD	SWE 59537	118		D		D44	A 271	A 383	
090326	11	K	213	1		BLD	SWE 59536	131	ALFONS			D41	A 275	A 401	
100305	11	K	233	1		BLD	SWE 63085	459	CANISIBAR AV			D54	A 307	A 515	

BLONDE D'AQUITAINE

K.nr: 95		7161 Joe av Christinelund			Född: 2014-03-05		Pris:				
T-tal	Tillväxt g/dag	Födelsevikt	200D	365D	Hornstatus		LINJÄR EXTERIÖR		POÄNG	OPTIMUM	
101	1623	D45	A291	A563	P						
Marmorering	Fettdjup	Muskeldjup	Klövstatus	Testikelmått	Storlekstyp		Bogbredd	6	7	KROPP 80	
			10	32	7,0		Bröstdjup	6	6		
							Överlinje	7	7		
							Korslutning	7	5		
							Korslängd	6	9		
							Korsbredd	8	8		
							Storlek	7	9		
							Harmoni	6	9		
							Ryggbredd	6	9		
							Länbredd	6	9		
							Ryggmuskellängd	3	9		
							Lärbredd	7	9		
							Innerfår	8	9		
							Lärdjup	6	9		
							Lärfyllnad sidan	8	9		
							Hasvinkel	4	5		
							Kotvinkel	6	6		
							Ben bakifrån	6	8		
							Frambenställning	6	8		
							Skelettgrovlek	2	2		
							Rörelser	6	9		

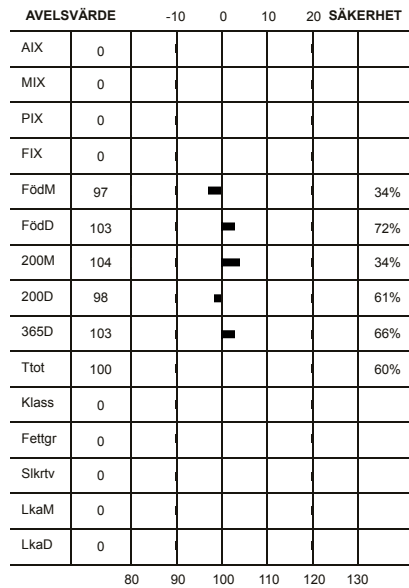

Idnr	Född	Ras	Horn	V/B/D	ET	Kalvningar	Kalvar	varav	Svåra	Döda
Stamboksnr/Gen.nr		Namn			Korr FV	200d	365d	T-tal	550d	
Far: 090246 - 7139 11		BLD - BLD - BLD - BLD	P	2012-06-04	V		11	11	0	1
SWE 65491		GASTONE AV CHRISTINELUND			48	323	569			
Mor: 090246 - 0152 10		BLD - BLD - BLD - BLD	P	2012-06-04	V		3	3	0	0
SWE 110642		F-MILLA AV CHRISTINELUND			54	330	535			
FF: 028902 - 0466 08		BLD - BLD - BLD - BLD	D	2008-08-28	V					
SWE 61776		DAVID AV TRÄDA			49	339	628	109		
FM: 090246 - 0122 07		BLD - BLD - BLD - BLD	P	2009-07-13	D					
SWE 103394		C-INGRID AV CHRISTINELUND			44	301	456			
MF: 800010 - 6777 02		BLD - BLD - BLD - BLD			V					
SWE 2808		TIMBRE								
MM: 090246 - 0087 04		BLD - BLD - BLD - BLD	P	2007-04-17	V					
SWE 97941		V. MILLA AV CHRISTINELUND			52	320	512			

KALVNINGAR

Kalven						Kalvens fader						Kalvens korr vikter			
Datum	Ft	Kön	Ind	Anv	H St	Ras	Stbnr/SEnr	Indnr	Namn	H St	T-tal	F-vikt	200dv	365dv	550dv
D	M														
MOR															
120225	11	T	7145	1	P	BLD	SWE 63437	7121	EXCELLENCE-E	P		D44	A 318	A 607	
130416	12	K	179	1	P	BLD	SWE 2806	9144	TOKAPI			D56	A 304	A 545	
140305	11	T	7161	1	P	BLD	SWE 65491	7139	GASTONE AV C	P		D45	A 291	A 563	
MORMOR															
070111	11	K	116	1	P	BLD	SWE 52268	7074	REMBRANDT AV	P		D45	A 290	A 513	
080309	11	T	7106	1	P	BLD	SWE 2620	8470	SCOUT			D55	A 310	A 626	
080309	11	K	134	1	P	BLD	SWE 2620	8470	SCOUT			D42	A 292	A 451	
090331	11	K	147	1	P	BLD	SWE 2741	8165	RICHELIEU			D50	A 350	A 498	
100315	11	K	152	1	P	BLD	SWE 2808	6777	TIMBRE			D54	A 330	A 535	
120115	12				6	BLD	SWE 2806	9144	TOKAPI						
130214	11	T	7152	1	S	BLD	SWE 63437	7121	EXCELLENCE-E	P		D44	A 348	A 606	
140120	14	T			6	BLD	SWE101115	29	DRAGUEUR						

Alltid STRÅlande tider! på Skånesemin

Här ser vi ljuset inom mjölkproduktionen
Kom in och bli upplyst!



Hör av dig så
får du veta mer
0415-195 00
Eller titta på
vår hemsida

www.skånesemin.se

skånesemin 



Svensk Köttrasavel i samverkan

www.nab-se.se

NAB är den stambokförande föreningen för köttraserna.
NAB bevakar och driver frågor som berör nötköttsproduktionen, speciellt avelsfrågor.



Svenska Angusföreningen

www.angus.se



Svenska Blonde d'Aquitaineföreningen

www.blondeforeningen.se



Svenska Charolaisföreningen

www.charolais.nu



Svenska Herefordföreningen

www.hereford.nu



Svenska Highland Cattleföreningen

www.highland.nu



Svenska Limousinföreningen

www.limousin-se.info



Svenska Simmentalföreningen

www.simmental.se

Stambokförda köttrastjurar ger:

Tillväxtsäker avkomma • Köttrastillägg vid slakt • Bättre moderdjur • Bästa kalvningsegenskaper • Bättre ekonomi

Bra stamtjurar kostar inte - de betalar sig

NAB - Martin Bengtsson, sekreterare • E-post: martin.bengtsson@gossarp.se